

MASCOT®
WORKWEAR
PREISLISTE 2022/DE



24 h

HOHE LIEFER-FÄHIGKEIT

5.000.000+ PRODUKTE AUF LAGER

3200+ MITARBEITER

ÜBER 3500 HÄNDLER IN DER GANZEN WELT

EINSATZ FÜR EINE NACHHALTIGE ZUKUNFT

TESTED TO WORK



Wir zeigen vollen Einsatz

Ob bei unseren Produkten, Servicelösungen oder Kundenbeziehungen: Wir zeigen immer vollen Einsatz. Sorgsamkeit und hohe Qualität gehören zu unserer DNA.

Bei der Entwicklung, Herstellung und Lieferung unserer Arbeitskleidung streben wir jederzeit nach höchster Qualität. Wir sind TESTED TO WORK. Dies zeigt sich nicht nur in Form eines Slogans, sondern auch in unserer Arbeitsphilosophie.

Bei MASCOT möchten wir unseren Kunden nur das Beste bieten und ihnen professionelle und zukunftsorientierte Lösungen präsentieren. Wir sind uns darüber im Klaren, dass man sich eine gute Kundenbeziehung erarbeiten muss.

Willkommen bei MASCOT.



Verantwortungsvoller Verbrauch und verantwortungsvolle Produktion

Tests, Qualität und Anstand sind nicht nur tief in der DNA von MASCOT verwurzelt, sondern auch in der Methode, nachhaltig für die Zukunft zu produzieren.

Wir konzentrieren uns auf die Herstellung von Waren mit einer möglichst langen Lebensdauer, dem bestmöglichen Einsatz von Ressourcen sowie mit dem geringstmöglichen Abfall und Emissionen.

Gleichzeitig müssen die Produkte innovativ sein und allen Kundenanforderungen entsprechen, damit jedes einzelne Produkt zur „Lieblingsarbeitskleidung“ wird, die so lange getragen wird, bis sie völlig abgetragen ist.

Davon profitiert nicht nur die Umwelt, sondern auch MASCOTs Kunden.





TESTED TO WORK verpflichtet

Bei MASCOT nehmen wir, wie jedes moderne Unternehmen, die Herausforderung an, kontinuierlich daran zu arbeiten, nachhaltiger zu werden und dabei gleichermaßen umweltbewusst, sozial und wirtschaftlich zu handeln, um unseren jetztigen und künftigen Generationen eine nachhaltigere Zukunft zu erschaffen. Dieser Aufgabe begegnen wir auch mit einer gewissen Demut.

INHALTSVERZEICHNIS

MASCOT® ACCELERATE
Arbeitskleidung 8
Winterkleidung 20
Arbeitskleidung - Damen-Passform 23
Winterkleidung - Damen-Passform 31
Kinderkleidung 33

MASCOT® UNIQUE
Arbeitskleidung 36
Winterkleidung 49
Arbeitskleidung - Damen-Passform 53

MASCOT® ADVANCED
Arbeitskleidung 55
Winterkleidung 62
Arbeitskleidung - Damen-Passform 64

MASCOT® HARDWEAR
Arbeitskleidung 65
Winterkleidung 70

MASCOT® YOUNG
Arbeitskleidung 72
Winterkleidung 74

MASCOT® INDUSTRY
Arbeitskleidung - Canvas 75
Arbeitskleidung - Leichter Twill 77
Arbeitskleidung - Kräftiger Twill 79
Arbeitskleidung - Baumwolle 80
Winterkleidung 82

MASCOT® LIGHT
Arbeitskleidung 85
Winterkleidung 87

MASCOT® IMAGE
Zweifarbige Arbeitskleidung 88
Zweifarbige Winterkleidung 91

MASCOT® IMAGE LIGHT
Zweifarbige Arbeitskleidung 93

MASCOT® ORIGINALS
Einfarbige Arbeitskleidung 94
Winterkleidung 96

MACMICHAEL® WORKWEAR
Arbeitskleidung 101

MASCOT® FRONTLINE
Corporate Wear 103
Corporate Wear - Damen-Passform 112
Service- und Technikerkleidung 115

MASCOT® CROSSOVER
Arbeitskleidung 118
Arbeitskleidung - Damen-Passform 132
Unterbekleidung 136

MASCOT® MULTISAFE
Einfarbige Multischutzkleidung 143
Zweifarbige Multischutzkleidung 148

MASCOT® ACCELERATE MULTISAFE
Einfarbige Warnschutzkleidung 152
Zweifarbige Warnschutzkleidung 158
Einfarbige Winterwarnschutzkleidung 166
Zweifarbige Winterwarnschutzkleidung 167
Zweifarbige Warnschutzkleidung - Damen-Passform 169
Zweifarbige Winterwarnschutzkleidung
- Damen-Passform 172

MASCOT® ACCELERATE SAFE
Zweifarbige Warnschutzkleidung 173
Zweifarbige Winterwarnschutzkleidung 194
Zweifarbige Warnschutzkleidung - Damen-Passform 199
Zweifarbige Winterwarnschutzkleidung
- Damen-Passform 204

MASCOT® ACCELERATE SAFE CHILDREN
Kinderkleidung 206

MASCOT® SAFE SUPREME
Zweifarbige Warnschutzkleidung 208
Zweifarbige Winterwarnschutzkleidung 216
Zweifarbige Winterwarnschutzkleidung
- Damen-Passform 221

MASCOT® SAFE LIGHT
Zweifarbige Warnschutzkleidung 222
Zweifarbige Winterwarnschutzkleidung 226

MASCOT® SAFE YOUNG
Zweifarbige Warnschutzkleidung 227
Zweifarbige Winterwarnschutzkleidung 228

MASCOT® SAFE COMPETE
Zweifarbige Warnschutzkleidung 230
Zweifarbige Winterwarnschutzkleidung 234

MASCOT® SAFE IMAGE
Zweifarbige Warnschutzkleidung 235
Zweifarbige Winterwarnschutzkleidung 236

MASCOT® SAFE ARCTIC
Einfarbige Warnschutzkleidung 238

MASCOT® SAFE CLASSIC
Einfarbige Warnschutzkleidung 243

MASCOT® SAFE AQUA
Einfarbige Warnschutzkleidung 248

MASCOT® FOOD & CARE
Arbeitskleidung 249
Winterkleidung 258
Arbeitskleidung - Damen-Passform 259

MASCOT® AQUA
Regenschutzkleidung 261

MASCOT® COMPLETE
Zubehör 263

MASCOT® FOOTWEAR CARBON
Sicherheitsschuhe 276
MASCOT® FOOTWEAR MOVE
Sicherheitsschuhe 279
MASCOT® FOOTWEAR ENERGY
Sicherheitsschuhe 281
MASCOT® FOOTWEAR FLEX
Sicherheitsschuhe 285
MASCOT® FOOTWEAR FIT
Sicherheitsschuhe 290
MASCOT® FOOTWEAR INDUSTRY
Sicherheitsschuhe 294
MASCOT® FOOTWEAR CLASSIC
Sicherheitsschuhe 302
MASCOT® FOOTWEAR CLEAR
Sicherheitsschuhe 303
MASCOT® FOOTWEAR COVER
Sicherheitsschuhe 305
MACMICHAEL® FOOTWEAR
Sicherheitsschuhe 306
MASCOT® FOOTWEAR CASUAL
Sicherheitsschuhe 307
MASCOT® FOOTWEAR ACCESSORIES
Zubehör 308

MASCOT® SERVICE
Pflegekategorie 310
Veränderungen 312
Produktnamenübersicht 316
Produktgruppeübersicht 320
Zertifizierungen 326
Sicherheitsschuhe Piktogramme 330
Individuelle Lösungen für Kunden 332
Maßtabelle 334
Stoff - und Hosequalitäten 340
Farben 342



MASCOT® ACCELERATE Arbeitskleidung

Produktskizze	Produktdaten	Produktbeschreibung		Preis EUR >	Inkl. MwSt.	Exkl. MwSt.
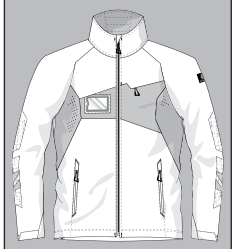	**MASCOT® ACCELERATE Jacke 18101-511** M *88% Polyester/12% Elastolefin 275 g/m²* ULTIMATE STRETCH. Industriewäsche-Kategorie A1 010 Schwarzblau 09 Schwarz 1809 Dunkelanthrazit/Schwarz 20209 Verkehrsrot/Schwarz 33303 Grasgrün/Grün 91010 Azurblau/Schwarzblau	Mit wasserabweisendem Finish. Ultimatives Stretchgewebe mit geringem Gewicht und guter Strapazierfähigkeit. Verschluss mit Reißverschluss und inwendiger Wetterschutzleiste. Brusttasche mit Reißverschluss. ID-Kartenhalter ist abnehmbar. Vordertaschen mit Reißverschluss. Druckknopfregulierung an den Handgelenken und der Unterkante. Mit Druck und Reflexen. *Da das Produkt aus Stretchmaterial gefertigt ist, muss für das Aufbringen eines Logos, etc. ein elastisches Transfer verwendet werden. Es sollte ein Transfer ausgewählt werden, der für den Aufdruck auf dem Produkt auf maximal 145 Grad erhitzt werden kann. Lesen Sie vor dem Waschen des Produkts die Waschanleitung für den ausgewählten Transfer.* Oeko-Tex® Standard 100, ProWash®, EN ISO 15797 **Artikel unter folgender Artikelnr. auch in Damenpassform erhältlich: 18008-511**	**Größen** XS S M L XL 2XL 3XL 4XL	**Brustumfang** 88 cm 92 cm 100 cm 104 cm 112 cm 116 cm 124 cm 132 cm	**100,55** **130,78**	**84,50** **109,90**
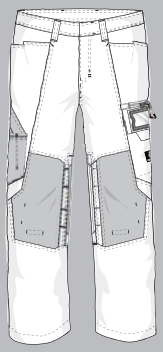	**MASCOT® ACCELERATE Hose mit Knietaschen 18079-511** M *88% Polyester/12% Elastolefin 275 g/m²* ULTIMATE STRETCH. Industriewäsche-Kategorie A1 010 Schwarzblau - XLS 03 Grün 09 Schwarz - XLS 18 Dunkelanthrazit	Mit wasserabweisendem Finish. Ultimatives Stretchgewebe mit geringem Gewicht und guter Strapazierfähigkeit. Der Stoff ist fast nicht auf der Haut zu spüren, da die Taschen im Design integriert sind. Zweifache Kappnähte an den Beinen und im Schritt. Niedrige Taille. Hosenbeine sind ergonomisch geformt. Gürtelschlaufen. Hosenschlitz mit Reißverschluss. Vordertaschen. Gesäßtaschen. Schenkeltasche mit Handy-Tasche, Patte und verdecktem Druckknopf und integriertem ID-Kartenhalter. ID-Kartenhalter ist abnehmbar. Zollstocktasche aus CORDURA® Gewebe mit extra Taschen. Super strapazierfähigem, belüftete Knietaschen aus CORDURA® (1000 D). Einfache, individuelle Regulierung der Knietaschenhöhe. Mit Druck und Reflexen. Zu diesem Modell empfehlen wir folgenden Knieschutz: 00718-100, 00418-100, 50454-916 oder 20118-915. Zertifiziert zusammen mit Kniepolstertyp SHORT oder LONG gemäß EN 14404. *Da das Produkt aus Stretchmaterial gefertigt ist, muss für das Aufbringen eines Logos, etc. ein elastisches Transfer verwendet werden. Es sollte ein Transfer ausgewählt werden, der für den Aufdruck auf dem Produkt auf maximal 145 Grad erhitzt werden kann. Lesen Sie vor dem Waschen des Produkts die Waschanleitung für den ausgewählten Transfer.* Oeko-Tex® Standard 100, ProWash®, EN ISO 15797 **Artikel unter folgender Artikelnr. auch in Damenpassform erhältlich: 18078-511** **Artikel unter folgender Artikelnr. auch in Damenpassform erhältlich: 18088-511** Schrittlänge: 76, 82, 90 cm XLS = Extra Large Stock	**Größen** 82 C 42 82 C 43 82 C 44 82 C 45 82 C 46 82 C 47 82 C 48 82 C 49 82 C 50 82 C 51 82 C 52 82 C 54 82 C 56 82 C 58 82 C 60 82 C 62 82 C 64 82 C 66 82 C 68 90 C 46 -90 C 62 76 C 46 -76 C 56	**Taillenumfang** 68 cm 70 cm 73 cm 75 cm 78 cm 80 cm 83 cm 85 cm 88 cm 90 cm 93 cm 98 cm 103 cm 108 cm 113 cm 118 cm 123 cm 128 cm 133 cm 78 cm -118 cm 78 cm -103 cm	**107,04** **139,23** **110,67** **107,04**	**89,95** **117,00** **93,00** **89,95**

Produktskizze	Produktdaten	Produktbeschreibung	Größen	Taillenumfang	Preis EUR > Inkl. MwSt.	Exkl. MwSt.
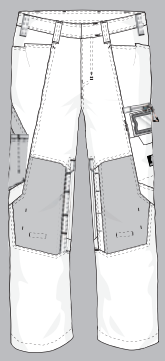	**MASCOT® ACCELERATE Hose mit Knietaschen 18179-511** M *88% Polyester/12% Elastolefin* *275 g/m²* ULTIMATE STRETCH. Industriewäsche-Kategorie A1 010 Schwarzblau - XLS 09 Schwarz - XLS 18 Dunkelanthrazit	Ohne Druckeffekte. Mit wasserabweisendem Finish. Ultimatives Stretchgewebe mit geringem Gewicht und guter Strapazierfähigkeit. Der Stoff ist fast nicht auf der Haut zu spüren, da die Taschen im Design integriert sind. Zweifache Kappnähte an den Beinen und im Schritt. Niedrige Taille. Hosenbeine sind ergonomisch geformt. Gürtelschlaufen. Hosenschlitz mit Reißverschluss. Vordertaschen. Gesäßtaschen. Schenkeltasche mit Handy-Tasche, Patte und verdecktem Druckknopf und integriertem ID-Kartenhalter. ID-Kartenhalter ist abnehmbar. Zollstocktasche aus CORDURA® Gewebe mit extra Taschen. Super strapazierfähigem, belüftete Knietaschen aus CORDURA® (1000 D). Einfache, individuelle Regulierung der Knietaschenhöhe. Reflexeffekte. Zu diesem Modell empfehlen wir folgenden Knieschutz: 00718-100, 00418-100, 50454-916 oder 20118-915. Zertifiziert zusammen mit Kniepolstertyp SHORT oder LONG gemäß EN 14404. *Da das Produkt aus Stretchmaterial gefertigt ist, muss für das Aufbringen eines Logos, etc. ein elastisches Transfer verwendet werden. Es sollte ein Transfer ausgewählt werden, der für den Aufdruck auf dem Produkt auf maximal 145 Grad erhitzt werden kann. Lesen Sie vor dem Waschen des Produkts die Waschanleitung für den ausgewählten Transfer.* Oeko-Tex® Standard 100, ProWash®, EN ISO 15797 Schrittlänge: 76, 82, 90 cm XLS = Extra Large Stock	82 C 42 82 C 43 82 C 44 82 C 45 82 C 46 82 C 47 82 C 48 82 C 49 82 C 50 82 C 51 82 C 52 82 C 54 82 C 56 82 C 58 82 C 60 82 C 62 82 C 64 82 C 66 82 C 68 90 C 46 -90 C 62 76 C 46 -76 C 56	68 cm 70 cm 73 cm 75 cm 78 cm 80 cm 83 cm 85 cm 88 cm 90 cm 93 cm 98 cm 103 cm 108 cm 113 cm 118 cm 123 cm 128 cm 133 cm 78 cm -118 cm 78 cm -103 cm	**105,32** **136,97** **108,88** **105,32**	**88,50** **115,10** **91,50** **88,50**
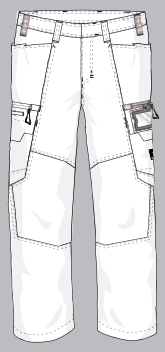	**MASCOT® ACCELERATE Hose mit Schenkeltaschen 18279-511** M *88% Polyester/12% Elastolefin* *275 g/m²* ULTIMATE STRETCH. Industriewäsche-Kategorie A1 010 Schwarzblau - XLS 03 Grün 09 Schwarz - XLS 18 Dunkelanthrazit	Mit wasserabweisendem Finish. Ultimatives Stretchgewebe mit geringem Gewicht und guter Strapazierfähigkeit. Der Stoff ist fast nicht auf der Haut zu spüren, da die Taschen im Design integriert sind. Zweifache Kappnähte an den Beinen und im Schritt. Niedrige Taille. Hosenbeine sind ergonomisch geformt. Gürtelschlaufen. Hosenschlitz mit Reißverschluss. Vordertaschen. Gesäßtaschen. Schenkeltasche mit Handy-Tasche, Patte und verdecktem Druckknopf und integriertem ID-Kartenhalter. ID-Kartenhalter ist abnehmbar. Schenkeltasche mit Zollstocktasche. Mit Druck und Reflexen. *Da das Produkt aus Stretchmaterial gefertigt ist, muss für das Aufbringen eines Logos, etc. ein elastisches Transfer verwendet werden. Es sollte ein Transfer ausgewählt werden, der für den Aufdruck auf dem Produkt auf maximal 145 Grad erhitzt werden kann. Lesen Sie vor dem Waschen des Produkts die Waschanleitung für den ausgewählten Transfer.* Oeko-Tex® Standard 100, ProWash®, EN ISO 15797 Schrittlänge: 76, 82, 90 cm XLS = Extra Large Stock	82 C 42 82 C 43 82 C 44 82 C 45 82 C 46 82 C 47 82 C 48 82 C 49 82 C 50 82 C 51 82 C 52 82 C 54 82 C 56 82 C 58 82 C 60 82 C 62 82 C 64 82 C 66 82 C 68 90 C 46 -90 C 62 76 C 46 -76 C 56	68 cm 70 cm 73 cm 75 cm 78 cm 80 cm 83 cm 85 cm 88 cm 90 cm 93 cm 98 cm 103 cm 108 cm 113 cm 118 cm 123 cm 128 cm 133 cm 78 cm -118 cm 78 cm -103 cm	**95,14** **123,76** **98,77** **95,14**	**79,95** **104,00** **83,00** **79,95**

Produktskizze	Produktdaten	Produktbeschreibung	Größen	Taillenumfang	Preis EUR > Inkl. MwSt.	Exkl. MwSt.
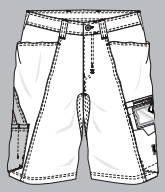	**MASCOT® ACCELERATE Shorts 18149-511** M *88% Polyester/12% Elastolefin 275 g/m²* ULTIMATE STRETCH. Industriewäsche-Kategorie A1 010 Schwarzblau - XLS 03 Grün 09 Schwarz - XLS 18 Dunkelanthrazit - XLS	Mit wasserabweisendem Finish. Ultimatives Stretchgewebe mit geringem Gewicht und guter Strapazierfähigkeit. Der Stoff ist fast nicht auf der Haut zu spüren, da die Taschen im Design integriert sind. Zweifache Kappnähte an den Beinen und im Schritt. Niedrige Taille. Gürtelschlaufen. Hosenschlitz mit Reißverschluss. Vordertaschen. Gesäßtaschen. Schenkeltasche mit Handy-Tasche, Patte und verdecktem Druckknopf und integriertem ID-Kartenhalter. Zollstocktasche aus CORDURA® Gewebe mit extra Taschen. Schrittlänge 29 cm. *Da das Produkt aus Stretchmaterial gefertigt ist, muss für das Aufbringen eines Logos, etc. ein elastisches Transfer verwendet werden. Es sollte ein Transfer ausgewählt werden, der für den Aufdruck auf dem Produkt auf maximal 145 Grad erhitzt werden kann. Lesen Sie vor dem Waschen des Produkts die Waschanleitung für den ausgewählten Transfer.* Oeko-Tex® Standard 100, ProWash®, EN ISO 15797 **Artikel unter folgender Artikelnr. auch in Damenpassform erhältlich: 18044-511** **Artikel unter folgender Artikelnr. auch in Damenpassform erhältlich: 18048-511** XLS = Extra Large Stock	C42 C43 C44 C45 C46 C47 C48 C49 C50 C51 C52 C54 C56 C58 C60 C62	68 cm 70 cm 73 cm 75 cm 78 cm 80 cm 83 cm 85 cm 88 cm 90 cm 93 cm 98 cm 103 cm 108 cm 113 cm 118 cm	**80,33**	**67,50**
			C64 C66 C68	123 cm 128 cm 133 cm	**104,60**	**87,90**
	**MASCOT® ACCELERATE Weste 18365-511** M *88% Polyester/12% Elastolefin 275 g/m²* ULTIMATE STRETCH. Industriewäsche-Kategorie A1 010 Schwarzblau 09 Schwarz 1809 Dunkelanthrazit/Schwarz 20209 Verkehrsrot/Schwarz 33303 Grasgrün/Grün 91010 Azurblau/Schwarzblau	Mit wasserabweisendem Finish. Ultimatives Stretchgewebe mit geringem Gewicht und guter Strapazierfähigkeit. Verschluss mit Reißverschluss und inwendiger Wetterschutzleiste. Brusttasche mit Reißverschluss. Vordertaschen mit Reißverschluss. Bund mit Druckknopfregulierung. Mit Druck und Reflexen. *Da das Produkt aus Stretchmaterial gefertigt ist, muss für das Aufbringen eines Logos, etc. ein elastisches Transfer verwendet werden. Es sollte ein Transfer ausgewählt werden, der für den Aufdruck auf dem Produkt auf maximal 145 Grad erhitzt werden kann. Lesen Sie vor dem Waschen des Produkts die Waschanleitung für den ausgewählten Transfer.* Oeko-Tex® Standard 100, ProWash®, EN ISO 15797 **Artikel unter folgender Artikelnr. auch in Damenpassform erhältlich: 18375-511**	Größen	Brustumfang		
			XS S M L XL 2XL	88 cm 92 cm 100 cm 104 cm 112 cm 116 cm	**71,34**	**59,95**
			3XL 4XL	124 cm 132 cm	**92,82**	**78,00**
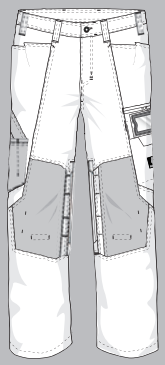	**MASCOT® ACCELERATE Hose mit Knietaschen 18479-311** M *92% Polyamid/8% Elasthan 235 g/m²* ULTIMATE STRETCH. Industriewäsche-Kategorie C2 010 Schwarzblau - XLS 03 Grün 09 Schwarz - XLS 18 Dunkelanthrazit - XLS	Mit wasserabweisendem Finish. Ultimatives Stretchgewebe mit geringem Gewicht und hoher Strapazierfähigkeit. Der Stoff ist fast nicht auf der Haut zu spüren, da die Taschen im Design integriert sind. Zweifache Kappnähte an den Beinen und im Schritt. Niedrige Taille. Gürtelschlaufen. Hosenbeine sind ergonomisch geformt. Hosenschlitz mit Reißverschluss. Vordertaschen. Gesäßtaschen. Schenkeltasche mit Handy-Tasche mit Magnetverschluss und integriertem ID-Kartenhalter. ID-Kartenhalter ist abnehmbar. Zollstocktasche aus CORDURA® Gewebe mit extra Taschen. Super strapazierfähigem, belüftete Knietaschen aus CORDURA® (1000 D). Einfache, individuelle Regulierung der Knietaschenhöhe. Mit Druck und Reflexen. Zu diesem Modell empfehlen wir folgenden Knieschutz: 00718-100, 00418-100, 50454-916 oder 20118-915. Zertifiziert zusammen mit Kniepolstertyp SHORT oder LONG gemäß EN 14404. *Da das Produkt aus Stretchmaterial gefertigt ist, muss für das Aufbringen eines Logos, etc. ein elastisches Transfer verwendet werden. Es sollte ein Transfer ausgewählt werden, der für den Aufdruck auf dem Produkt auf maximal 145 Grad erhitzt werden kann. Lesen Sie vor dem Waschen des Produkts die Waschanleitung für den ausgewählten Transfer.* Oeko-Tex® Standard 100 Schrittlänge: 76, 82, 90 cm XLS = Extra Large Stock *Das Produkt enthält Magnete. Weitere Informationen hierzu finden Sie im Umschlag.*	Größen	Taillenumfang		
			82 C 42 82 C 43 82 C 44 82 C 45 82 C 46 82 C 47 82 C 48 82 C 49 82 C 50 82 C 51 82 C 52 82 C 54 82 C 56 82 C 58 82 C 60 82 C 62	68 cm 70 cm 73 cm 75 cm 78 cm 80 cm 83 cm 85 cm 88 cm 90 cm 93 cm 98 cm 103 cm 108 cm 113 cm 118 cm	**99,37**	**83,50**
			82 C 64 82 C 66 82 C 68	123 cm 128 cm 133 cm	**129,59**	**108,90**
			90 C 46 -90 C 62	78 cm -118 cm	**102,94**	**86,50**
			76 C 46 -76 C 56	78 cm -103 cm	**99,37**	**83,50**

Produktskizze	Produktdaten	Produktbeschreibung	Größen	Taillenumfang	Preis EUR > Inkl. MwSt.	Exkl. MwSt.
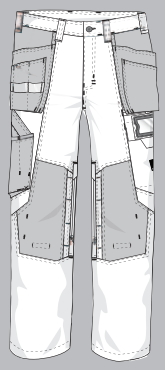	**MASCOT® ACCELERATE Hose mit Hängetaschen 18031-311** M *92% Polyamid/8% Elasthan* *235 g/m²* ULTIMATE STRETCH. Industriewäsche-Kategorie C2 010 Schwarzblau 09 Schwarz - XLS	Mit wasserabweisendem Finish. Ultimatives Stretchgewebe mit geringem Gewicht und hoher Strapazierfähigkeit. Der Stoff ist fast nicht auf der Haut zu spüren, da die Taschen im Design integriert sind. Zweifache Kappnähte an den Beinen und im Schritt. Niedrige Taille. Gürtelschlaufen. Hosenbeine sind ergonomisch geformt. Hosenschlitz mit Reißverschluss. Vordertaschen. Gesäßtaschen. Werkzeugschlaufen an beiden Seiten des Bundes. Hängetaschen aus CORDURA®-Gewebe. Schenkeltasche mit Handy-Tasche mit Magnetverschluss und integriertem ID-Kartenhalter. ID-Kartenhalter ist abnehmbar. Zollstocktasche aus CORDURA® Gewebe mit extra Taschen. Super strapazierfähigem, belüftete Knietaschen aus CORDURA® (1000 D). Einfache, individuelle Regulierung der Knietaschenhöhe. Mit Druck und Reflexen. Zu diesem Modell empfehlen wir folgenden Knieschutz: 00718-100, 00418-100, 50454-916 oder 20118-915. Zertifiziert zusammen mit Kniepolstertyp SHORT oder LONG gemäß EN 14404. *Da das Produkt aus Stretchmaterial gefertigt ist, muss für das Aufbringen eines Logos, etc. ein elastisches Transfer verwendet werden. Es sollte ein Transfer ausgewählt werden, der für den Aufdruck auf dem Produkt auf maximal 145 Grad erhitzt werden kann. Lesen Sie vor dem Waschen des Produkts die Waschanleitung für den ausgewählten Transfer.* Oeko-Tex® Standard 100 Schrittlänge: 76, 82, 90 cm XLS = Extra Large Stock *Das Produkt enthält Magnete. Weitere Informationen hierzu finden Sie im Umschlag.*	82 C 42 82 C 43 82 C 44 82 C 45 82 C 46 82 C 47 82 C 48 82 C 49 82 C 50 82 C 51 82 C 52 82 C 54 82 C 56 82 C 58 82 C 60 82 C 62	68 cm 70 cm 73 cm 75 cm 78 cm 80 cm 83 cm 85 cm 88 cm 90 cm 93 cm 98 cm 103 cm 108 cm 113 cm 118 cm	**126,74**	**106,50**
			82 C 64 82 C 66 82 C 68	123 cm 128 cm 133 cm	**164,82**	**138,50**
			90 C 46 -90 C 62	78 cm -118 cm	**130,31**	**109,50**
			76 C 46 -76 C 56	78 cm -103 cm	**126,74**	**106,50**
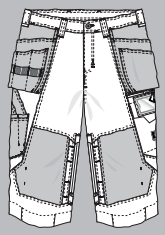	**MASCOT® ACCELERATE Dreiviertel-Hose mit Hängetaschen 18249-311** M *92% Polyamid/8% Elasthan* *235 g/m²* ULTIMATE STRETCH. Industriewäsche-Kategorie C2 010 Schwarzblau 09 Schwarz	Mit wasserabweisendem Finish. Ultimatives Stretchgewebe mit geringem Gewicht und hoher Strapazierfähigkeit. Der Stoff ist fast nicht auf der Haut zu spüren, da die Taschen im Design integriert sind. Zweifache Kappnähte an den Beinen und im Schritt. Niedrige Taille. Gürtelschlaufen. Hosenbeine sind ergonomisch geformt. Hosenschlitz mit Reißverschluss. Vordertaschen. Gesäßtaschen. Werkzeugschlaufen an beiden Seiten des Bundes. Hängetaschen aus CORDURA®-Gewebe. Schenkeltasche mit Handy-Tasche mit Magnetverschluss und integriertem ID-Kartenhalter. ID-Kartenhalter ist abnehmbar. Zollstocktasche aus CORDURA® Gewebe mit extra Taschen. Strapazierfähige, belüftete Knietaschen aus CORDURA® (500 D). Mit Druck und Reflexen. Zu diesem Modell empfehlen wir folgenden Knieschutz: 00718-100, 50451-916 oder 20118-915. Zertifiziert zusammen mit Kniepolstertyp LONG gemäß EN 14404. Schrittlänge 53 cm. *Da das Produkt aus Stretchmaterial gefertigt ist, muss für das Aufbringen eines Logos, etc. ein elastisches Transfer verwendet werden. Es sollte ein Transfer ausgewählt werden, der für den Aufdruck auf dem Produkt auf maximal 145 Grad erhitzt werden kann. Lesen Sie vor dem Waschen des Produkts die Waschanleitung für den ausgewählten Transfer.* Oeko-Tex® Standard 100 *Das Produkt enthält Magnete. Weitere Informationen hierzu finden Sie im Umschlag.*	C44 C45 C46 C47 C48 C49 C50 C51 C52 C54 C56 C58 C60 C62	73 cm 75 cm 78 cm 80 cm 83 cm 85 cm 88 cm 90 cm 93 cm 98 cm 103 cm 108 cm 113 cm 118 cm	**114,18**	**95,95**
			C64 C66	123 cm 128 cm	**148,63**	**124,90**
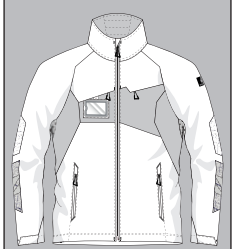	**MASCOT® ACCELERATE Jacke 18509-442** M *65% Polyester/35% Baumwolle* *270 g/m²* Twill. Industriewäsche-Kategorie A1 010 Schwarzblau - XLS 09 Schwarz - XLS 1809 Dunkelanthrazit/Schwarz - XLS 91010 Azurblau/Schwarzblau	Teile des Produktes sind aus Stretchstoff. Kombination der leichten Stoffqualität 442 und ULTIMATE STRETCH Stoffqualität 511. Verschluss mit Reißverschluss und inwendiger Wetterschutzleiste. Brusttasche mit Reißverschluss. ID-Kartenhalter ist abnehmbar. Vordertaschen mit Reißverschluss. Druckknopfregulierung an den Handgelenken und der Unterkante. Mit Druck und Reflexen. *Es sollte ein Transfer ausgewählt werden, der für den Aufdruck auf dem Produkt auf maximal 145 Grad erhitzt werden kann. Lesen Sie vor dem Waschen des Produkts die Waschanleitung für den ausgewählten Transfer.* Oeko-Tex® Standard 100, ProWash®, EN ISO 15797 XLS = Extra Large Stock	XS S M L XL 2XL	88 cm 92 cm 100 cm 104 cm 112 cm 116 cm	**80,33**	**67,50**
			3XL 4XL	124 cm 132 cm	**104,60**	**87,90**

Produktskizze	Produktdaten	Produktbeschreibung	Größen	Taillenumfang	Preis EUR > Inkl. MwSt.	Exkl. MwSt.
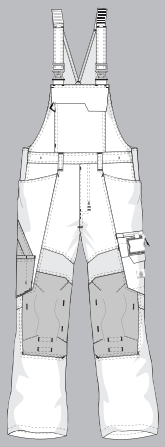	**MASCOT® ACCELERATE Latzhose mit Knietaschen 18569-442** M *65% Polyester/35% Baumwolle 270 g/m²* Twill. Industriewäsche-Kategorie A1 010 Schwarzblau - XLS 03 Grün 09 Schwarz - XLS 18 Dunkelanthrazit 91 Azurblau	Teile des Produktes sind aus Stretchstoff. Kombination der leichten Stoffqualität 442 und ULTIMATE STRETCH Stoffqualität 511. Zweifache Kappnähte an den Beinen und im Schritt. Die Taschen sind im Design integriert. Hosenbeine sind ergonomisch geformt. Schulterträger aus Stoff, verstellbar und mit kurzem, kräftigem Gummizug sowie Kunststoffschnallen. Latztasche mit Handytasche und Patte mit verdecktem Druckknopf. Bund ist regulierbar. Gürtelschlaufen. Hosenschlitz mit Reißverschluss. Vordertaschen. Gesäßtaschen. Schenkeltasche mit Handy-Tasche, Patte und verdecktem Druckknopf und integriertem ID-Kartenhalter. ID-Kartenhalter ist abnehmbar. Zollstocktasche aus CORDURA® Gewebe mit extra Taschen. Knietaschen aus super strapazierfähigem CORDURA® (1000 D). Einfache, individuelle Regulierung der Knietaschenhöhe. Mit Druck und Reflexen. Zu diesem Modell empfehlen wir folgenden Knieschutz: 00718-100, 00418-100, 50454-916 oder 20118-915. Zertifiziert zusammen mit Kniepolstertyp SHORT oder LONG gemäß EN 14404. *Es sollte ein Transfer ausgewählt werden, der für den Aufdruck auf dem Produkt auf maximal 145 Grad erhitzt werden kann. Lesen Sie vor dem Waschen des Produkts die Waschanleitung für den ausgewählten Transfer.* Oeko-Tex® Standard 100, ProWash®, EN ISO 15797 Schrittlänge: 76, 82, 90 cm XLS = Extra Large Stock	82 C 42 82 C 44 82 C 46 82 C 48 82 C 50 82 C 52 82 C 54 82 C 56 82 C 58 82 C 60 82 C 62 82 C 64 82 C 66 82 C 68 90 C 46 -90 C 62 76 C 46 -76 C 56	68 cm 73 cm 78 cm 83 cm 88 cm 93 cm 98 cm 103 cm 108 cm 113 cm 118 cm 123 cm 128 cm 133 cm 78 cm -118 cm 78 cm -103 cm	**114,18** **148,63** **117,81** **114,18**	**95,95** **124,90** **99,00** **95,95**
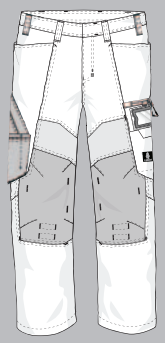	**MASCOT® ACCELERATE Hose mit Knietaschen 18579-442** M *65% Polyester/35% Baumwolle 270 g/m²* Twill. Industriewäsche-Kategorie A1 010 Schwarzblau - XLS 03 Grün 09 Schwarz - XLS 18 Dunkelanthrazit - XLS 91 Azurblau	Teile des Produktes sind aus Stretchstoff. Kombination der leichten Stoffqualität 442 und ULTIMATE STRETCH Stoffqualität 511. Die Taschen sind im Design integriert. Zweifache Kappnähte an den Beinen und im Schritt. Niedrige Taille. Hosenbeine sind ergonomisch geformt. Gürtelschlaufen. Hosenschlitz mit Reißverschluss. Vordertaschen. Gesäßtaschen. Schenkeltasche mit Handy-Tasche, Patte und verdecktem Druckknopf und integriertem ID-Kartenhalter. ID-Kartenhalter ist abnehmbar. Zollstocktasche aus CORDURA® Gewebe mit extra Taschen. Knietaschen aus super strapazierfähigem CORDURA® (1000 D). Einfache, individuelle Regulierung der Knietaschenhöhe. Mit Druck und Reflexen. Zu diesem Modell empfehlen wir folgenden Knieschutz: 00718-100, 00418-100, 50454-916 oder 20118-915. Zertifiziert zusammen mit Kniepolstertyp SHORT oder LONG gemäß EN 14404. *Es sollte ein Transfer ausgewählt werden, der für den Aufdruck auf dem Produkt auf maximal 145 Grad erhitzt werden kann. Lesen Sie vor dem Waschen des Produkts die Waschanleitung für den ausgewählten Transfer.* Oeko-Tex® Standard 100, ProWash®, EN ISO 15797 Schrittlänge: 76, 82, 90 cm XLS = Extra Large Stock	82 C 42 82 C 43 82 C 44 82 C 45 82 C 46 82 C 47 82 C 48 82 C 49 82 C 50 82 C 51 82 C 52 82 C 54 82 C 56 82 C 58 82 C 60 82 C 62 82 C 64 82 C 66 82 C 68 90 C 46 -90 C 62 76 C 46 -76 C 56	68 cm 70 cm 73 cm 75 cm 78 cm 80 cm 83 cm 85 cm 88 cm 90 cm 93 cm 98 cm 103 cm 108 cm 113 cm 118 cm 123 cm 128 cm 133 cm 78 cm -118 cm 78 cm -103 cm	**86,81** **112,93** **90,44** **86,81**	**72,95** **94,90** **76,00** **72,95**

Produktskizze	Produktdaten	Produktbeschreibung		Preis EUR >	Inkl. MwSt.	Exkl. MwSt.
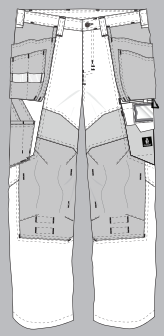	**MASCOT® ACCELERATE Hose mit Hängetaschen 18531-442** M *65% Polyester/35% Baumwolle 270 g/m²* Twill. Industriewäsche-Kategorie A1 010 Schwarzblau - XLS 09 Schwarz - XLS	Teile des Produktes sind aus Stretchstoff. Kombination der leichten Stoffqualität 442 und ULTIMATE STRETCH Stoffqualität 511. Die Taschen sind im Design integriert. Zweifache Kappnähte an den Beinen und im Schritt. Hosenbeine sind ergonomisch geformt. Niedrige Taille. Gürtelschlaufen. Hosenschlitz mit Reißverschluss. Hängetaschen aus CORDURA®-Gewebe. Vordertaschen. Gesäßtaschen. Schenkeltasche mit Handy-Tasche, Patte und verdecktem Druckknopf und integriertem ID-Kartenhalter. ID-Kartenhalter ist abnehmbar. Zollstocktasche aus CORDURA® Gewebe mit extra Taschen. Knietaschen aus super strapazierfähigem CORDURA® (1000 D). Einfache, individuelle Regulierung der Knietaschenhöhe. Mit Druck und Reflexen. Zu diesem Modell empfehlen wir folgenden Knieschutz: 00718-100, 00418-100, 50454-916 oder 20118-915. Zertifiziert zusammen mit Kniepolstertyp SHORT oder LONG gemäß EN 14404. *Es sollte ein Transfer ausgewählt werden, der für den Aufdruck auf dem Produkt auf maximal 145 Grad erhitzt werden kann. Lesen Sie vor dem Waschen des Produkts die Waschanleitung für den ausgewählten Transfer.* Oeko-Tex® Standard 100, ProWash®, EN ISO 15797 Schrittlänge: 76, 82, 90 cm XLS = Extra Large Stock	Größen 82 C 42 82 C 43 82 C 44 82 C 45 82 C 46 82 C 47 82 C 48 82 C 49 82 C 50 82 C 51 82 C 52 82 C 54 82 C 56 82 C 58 82 C 60 82 C 62 82 C 64 82 C 66 82 C 68 90 C 46 -90 C 62 76 C 46 -76 C 56	Taillenumfang 68 cm 70 cm 73 cm 75 cm 78 cm 80 cm 83 cm 85 cm 88 cm 90 cm 93 cm 98 cm 103 cm 108 cm 113 cm 118 cm 123 cm 128 cm 133 cm 78 cm -118 cm 78 cm -103 cm	 **101,74** **132,33** **105,32** **101,74**	 **85,50** **111,20** **88,50** **85,50**
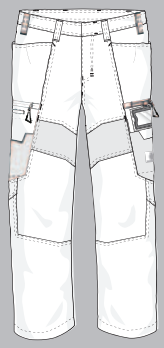	**MASCOT® ACCELERATE Hose mit Schenkeltaschen 18679-442** M *65% Polyester/35% Baumwolle 270 g/m²* Twill. Industriewäsche-Kategorie A1 010 Schwarzblau - XLS 03 Grün 09 Schwarz - XLS 18 Dunkelanthrazit 91 Azurblau	Teile des Produktes sind aus Stretchstoff. Kombination der leichten Stoffqualität 442 und ULTIMATE STRETCH Stoffqualität 511. Die Taschen sind im Design integriert. Zweifache Kappnähte an den Beinen und im Schritt. Niedrige Taille. Hosenbeine sind ergonomisch geformt. Gürtelschlaufen. Hosenschlitz mit Reißverschluss. Vordertaschen. Gesäßtaschen. Schenkeltasche mit Handy-Tasche, Patte und verdecktem Druckknopf und integriertem ID-Kartenhalter. ID-Kartenhalter ist abnehmbar. Schenkeltasche mit Zollstocktasche. Mit Druck und Reflexen. *Es sollte ein Transfer ausgewählt werden, der für den Aufdruck auf dem Produkt auf maximal 145 Grad erhitzt werden kann. Lesen Sie vor dem Waschen des Produkts die Waschanleitung für den ausgewählten Transfer.* Oeko-Tex® Standard 100, ProWash®, EN ISO 15797 Schrittlänge: 76, 82, 90 cm XLS = Extra Large Stock	Größen 82 C 42 82 C 43 82 C 44 82 C 45 82 C 46 82 C 47 82 C 48 82 C 49 82 C 50 82 C 51 82 C 52 82 C 54 82 C 56 82 C 58 82 C 60 82 C 62 82 C 64 82 C 66 82 C 68 90 C 46 -90 C 62 76 C 46 -76 C 56	Taillenumfang 68 cm 70 cm 73 cm 75 cm 78 cm 80 cm 83 cm 85 cm 88 cm 90 cm 93 cm 98 cm 103 cm 108 cm 113 cm 118 cm 123 cm 128 cm 133 cm 78 cm -118 cm 78 cm -103 cm	 **82,71** **107,58** **86,27** **82,71**	 **69,50** **90,40** **72,50** **69,50**
NEUHEIT 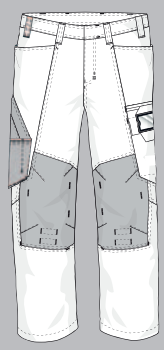	**MASCOT® ACCELERATE Hose mit Knietaschen 20679-439** M *58% Baumwolle/39% Polyester/3% Elastolefin 260 g/m²* Twill. Industriewäsche-Kategorie B1 010 Schwarzblau 09 Schwarz 18 Dunkelanthrazit	Zwei-Wege-Stretchstoff. Geringes Gewicht. Die Taschen sind im Design integriert. Zweifache Kappnähte an den Beinen und im Schritt. Gürtelschlaufen. Verdeckter Knopfverschluss. Hosenschlitz mit Reißverschluss. Hosenbeine sind ergonomisch geformt. Vordertaschen. Gesäßtaschen. Schenkeltasche mit Handy-Tasche, Patte und verdecktem Druckknopf und integriertem ID-Kartenhalter. ID-Kartenhalter ist abnehmbar. Zollstocktasche aus CORDURA® Gewebe mit extra Taschen. Knietaschen aus super strapazierfähigem CORDURA® (1000 D). Einfache, individuelle Regulierung der Knietaschenhöhe. Mit Druck und Reflexen. Zu diesem Modell empfehlen wir folgenden Knieschutz: 00718-100, 00418-100, 50454-916 oder 20118-915. Zertifiziert zusammen mit Kniepolstertyp SHORT oder LONG gemäß EN 14404. Oeko-Tex® Standard 100, ProWash®, EN ISO 15797 Schrittlänge: 76, 82, 90 cm Erhältlich ab September 2022	Größen 82 C 42 82 C 43 82 C 44 82 C 45 82 C 46 82 C 47 82 C 48 82 C 49 82 C 50 82 C 51 82 C 52 82 C 54 82 C 56 82 C 58 82 C 60 82 C 62 82 C 64 82 C 66 82 C 68 90 C 46 -90 C 62 76 C 46 -76 C 56	Taillenumfang 68 cm 70 cm 73 cm 75 cm 78 cm 80 cm 83 cm 85 cm 88 cm 90 cm 93 cm 98 cm 103 cm 108 cm 113 cm 118 cm 123 cm 128 cm 133 cm 78 cm -118 cm 78 cm -103 cm	 **95,14** **123,76** **98,77** **95,14**	 **79,95** **104,00** **83,00** **79,95**

Produktskizze	Produktdaten	Produktbeschreibung			Preis EUR >	Inkl. MwSt.	Exkl. MwSt.
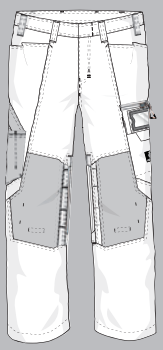	**MASCOT® ACCELERATE** **Hose mit Knietaschen** **18379-230** M *50% Baumwolle/50% Polyester* *205 g/m²* Twill. Kann 1-2% einlaufen. Industriewäsche-Kategorie A2 010 Schwarzblau - XLS 03 Grün 09 Schwarz - XLS 18 Dunkelanthrazit	Einfarbig. Leichte Qualität. Zweifache Kappnähte an den Beinen und im Schritt. Niedrige Taille und formgeschnittener Bund. Hosenbeine sind ergonomisch geformt. Gürtelschlaufen. Hosenschlitz mit Reißverschluss. Vordertaschen. Gesäßtaschen. Schenkeltasche mit Handy-Tasche, Patte und verdecktem Druckknopf und integriertem ID-Kartenhalter. ID-Kartenhalter ist abnehmbar. Zollstocktasche, mit CORDURA®-Gewebe verstärkt. Knietaschen aus strapazierfähigem CORDURA® (500 D), höhenregulierbar. Einfache, individuelle Regulierung der Knietaschenhöhe. Mit Druck und Reflexen. Zu diesem Modell empfehlen wir folgenden Knieschutz: 00718-100, 00418-100, 50454-916 oder 20118-915. Zertifiziert zusammen mit Kniepolstertyp SHORT oder LONG gemäß EN 14404. *Es sollte ein Transfer ausgewählt werden, der für den Aufdruck auf dem Produkt auf maximal 145 Grad erhitzt werden kann. Lesen Sie vor dem Waschen des Produkts die Waschanleitung für den ausgewählten Transfer.* Oeko-Tex® Standard 100, ProWash®, EN ISO 15797 Schrittlänge: 76, 82, 90 cm XLS = Extra Large Stock	Größen	Taillenumfang			
			82 C 42	68 cm			
			82 C 43	70 cm			
			82 C 44	73 cm			
			82 C 45	75 cm			
			82 C 46	78 cm			
			82 C 47	80 cm			
			82 C 48	83 cm			
			82 C 49	85 cm			
			82 C 50	88 cm			
			82 C 51	90 cm			
			82 C 52	93 cm			
			82 C 54	98 cm			
			82 C 56	103 cm			
			82 C 58	108 cm			
			82 C 60	113 cm			
			82 C 62	118 cm		**71,34**	**59,95**
			82 C 64	123 cm			
			82 C 66	128 cm			
			82 C 68	133 cm		**92,82**	**78,00**
			90 C 46	78 cm			
			-90 C 62	-118 cm		**74,97**	**63,00**
			76 C 46	78 cm			
			-76 C 56	-103 cm		**71,34**	**59,95**
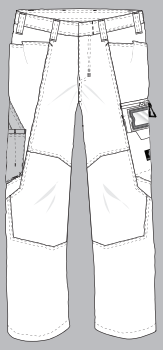	**MASCOT® ACCELERATE** **Hose** **18779-230** M *50% Baumwolle/50% Polyester* *205 g/m²* Twill. Kann 1-2% einlaufen. Industriewäsche-Kategorie A2 010 Schwarzblau 09 Schwarz 18 Dunkelanthrazit	Einfarbig. Leichte Qualität. Zweifache Kappnähte an den Beinen und im Schritt. Niedrige Taille und formgeschnittener Bund. Hosenbeine sind ergonomisch geformt. Gürtelschlaufen. Hosenschlitz mit Reißverschluss. Vordertaschen. Gesäßtaschen. Schenkeltasche mit Handy-Tasche, Patte und verdecktem Druckknopf und integriertem ID-Kartenhalter. ID-Kartenhalter ist abnehmbar. Zollstocktasche, mit CORDURA®-Gewebe verstärkt. Mit Druck und Reflexen. *Es sollte ein Transfer ausgewählt werden, der für den Aufdruck auf dem Produkt auf maximal 145 Grad erhitzt werden kann. Lesen Sie vor dem Waschen des Produkts die Waschanleitung für den ausgewählten Transfer.* Oeko-Tex® Standard 100, ProWash®, EN ISO 15797 **Artikel unter folgender Artikelnr. auch in Damenpassform erhältlich: 18478-230** **Artikel unter folgender Artikelnr. auch in Damenpassform erhältlich: 18488-230** Schrittlänge: 82, 90 cm	Größen	Taillenumfang			
			82 C 42	68 cm			
			82 C 43	70 cm			
			82 C 44	73 cm			
			82 C 45	75 cm			
			82 C 46	78 cm			
			82 C 47	80 cm			
			82 C 48	83 cm			
			82 C 49	85 cm			
			82 C 50	88 cm			
			82 C 51	90 cm			
			82 C 52	93 cm			
			82 C 54	98 cm			
			82 C 56	103 cm			
			82 C 58	108 cm			
			82 C 60	113 cm			
			82 C 62	118 cm		**70,15**	**58,95**
			82 C 64	123 cm			
			82 C 66	128 cm			
			82 C 68	133 cm		**91,51**	**76,90**
			90 C 46	78 cm			
			-90 C 62	-118 cm		**73,78**	**62,00**
	**MASCOT® ACCELERATE** **T-Shirt** **18082-250** M *100% Baumwolle* *195 g/m²* Single Jersey Meterware. Kann max. 5% einlaufen. Farbe 1809, 33303, 91010: 90% Baumwolle/10% Viskose. Industriewäsche-Kategorie C2 01091 Schwarzblau/Azurblau 1809 Dunkelanthrazit/Schwarz - XLS 20209 Verkehrsrot/Schwarz 33303 Grasgrün/Grün 91010 Azurblau/Schwarzblau	Premium. Moderne Passform. Kräftige Qualität. Gekämmte Baumwolle. Vorgeschrumpft. Runder Halsausschnitt. Nackenband. Oeko-Tex® Standard 100 XLS = Extra Large Stock	Größen	Brustumfang			
			XS	88 cm			
			S	92 cm			
			M	100 cm			
			L	104 cm			
			XL	112 cm			
			2XL	116 cm		**26,12**	**21,95**
			3XL	124 cm			
			4XL	132 cm		**30,11**	**25,30**

Produktskizze	Produktdaten	Produktbeschreibung	Größen	Brustumfang	Preis EUR > Inkl. MwSt.	Exkl. MwSt.
	**MASCOT® ACCELERATE** **T-Shirt** **18382-959** M *60% Baumwolle/40% Polyester* *195 g/m²* Single Jersey Meterware. Kann max. 5% einlaufen. Industriewäsche-Kategorie A1 01091 Schwarzblau/Azurblau 1809 Dunkelanthrazit/Schwarz - XLS 20209 Verkehrsrot/Schwarz 33303 Grasgrün/Grün 91010 Azurblau/Schwarzblau	Premium Performance. Moderne Passform. Kräftige Qualität. Gekämmte Baumwolle. Vorgeschrumpft. Runder Halsausschnitt. Nackenband. Druck an verschiedenen Teilen des Produktes. *Es sollte ein Transfer ausgewählt werden, der für den Aufdruck auf dem Produkt auf maximal 145 Grad erhitzt werden kann. Lesen Sie vor dem Waschen des Produkts die Waschanleitung für den ausgewählten Transfer.* Oeko-Tex® Standard 100, ProWash®, EN ISO 15797 **Artikel unter folgender Artikelnr. auch in Damenpassform erhältlich: 18392-959** XLS = Extra Large Stock	XS S M L XL 2XL	88 cm 92 cm 100 cm 104 cm 112 cm 116 cm	**30,88**	**25,95**
			3XL 4XL	124 cm 132 cm	**35,58**	**29,90**
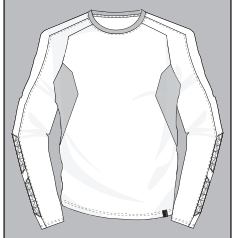	**MASCOT® ACCELERATE** **T-Shirt, Langarm** **18381-959** M *60% Baumwolle/40% Polyester* *195 g/m²* Single Jersey Meterware. Kann max. 5% einlaufen. Industriewäsche-Kategorie A1 01091 Schwarzblau/Azurblau 1809 Dunkelanthrazit/Schwarz 20209 Verkehrsrot/Schwarz 33303 Grasgrün/Grün 91010 Azurblau/Schwarzblau	Premium Performance. Moderne Passform. Kräftige Qualität. Gekämmte Baumwolle. Vorgeschrumpft. Runder Halsausschnitt. Nackenband. Druck an verschiedenen Teilen des Produktes. *Es sollte ein Transfer ausgewählt werden, der für den Aufdruck auf dem Produkt auf maximal 145 Grad erhitzt werden kann. Lesen Sie vor dem Waschen des Produkts die Waschanleitung für den ausgewählten Transfer.* Oeko-Tex® Standard 100, ProWash®, EN ISO 15797 **Artikel unter folgender Artikelnr. auch in Damenpassform erhältlich: 18391-959**	Größen	Brustumfang		
			XS S M L XL 2XL	88 cm 92 cm 100 cm 104 cm 112 cm 116 cm	**39,21**	**32,95**
			3XL 4XL	124 cm 132 cm	**45,10**	**37,90**
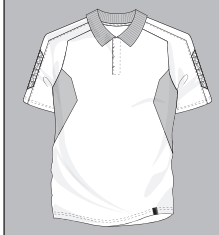	**MASCOT® ACCELERATE** **Polo-Shirt** **18383-961** M *60% Baumwolle/40% Polyester* *210 g/m²* Pikee Meterware. Industriewäsche-Kategorie A1 01091 Schwarzblau/Azurblau 1809 Dunkelanthrazit/Schwarz - XLS 20209 Verkehrsrot/Schwarz 33303 Grasgrün/Grün 91010 Azurblau/Schwarzblau	Premium Performance. Moderne Passform. Kräftige Qualität. Rippenbündchen am Kragen. Knopfleiste mit verdeckten Knöpfen. Nackenband. Druck an verschiedenen Teilen des Produktes. *Es sollte ein Transfer ausgewählt werden, der für den Aufdruck auf dem Produkt auf maximal 145 Grad erhitzt werden kann. Lesen Sie vor dem Waschen des Produkts die Waschanleitung für den ausgewählten Transfer.* Oeko-Tex® Standard 100, ProWash®, EN ISO 15797 **Artikel unter folgender Artikelnr. auch in Damenpassform erhältlich: 18393-961** XLS = Extra Large Stock	Größen	Brustumfang		
			XS S M L XL 2XL	88 cm 92 cm 100 cm 104 cm 112 cm 116 cm	**39,21**	**32,95**
			3XL 4XL	124 cm 132 cm	**45,10**	**37,90**
	**MASCOT® ACCELERATE** **Polo-Shirt** **18083-801** M *55% Polyester (COOLMAX® PRO)/45% Polyester* *150 g/m²* Single Jersey Meterware. Industriewäsche-Kategorie C2 010 Schwarzblau - XLS 1809 Dunkelanthrazit/Schwarz - XLS 20209 Verkehrsrot meliert/Schwarz 33303 Grasgrün meliert/Grün 91010 Azurblau meliert/Schwarzblau	Premium. Moderne Passform. Feuchtigkeitstransportierend und isolierend. Knopfleiste mit verdeckten Knöpfen. Nackenband. Druck an verschiedenen Teilen des Produktes. *Es sollte ein Transfer ausgewählt werden, der für den Aufdruck auf dem Produkt auf maximal 145 Grad erhitzt werden kann. Lesen Sie vor dem Waschen des Produkts die Waschanleitung für den ausgewählten Transfer.* Oeko-Tex® Standard 100 **Artikel unter folgender Artikelnr. auch in Damenpassform erhältlich: 18092-801** XLS = Extra Large Stock	Größen	Brustumfang		
			XS S M L XL 2XL	88 cm 92 cm 100 cm 104 cm 112 cm 116 cm	**42,78**	**35,95**
			3XL 4XL	124 cm 132 cm	**49,27**	**41,40**
			5XL	140 cm	**72,83**	**61,20**

MASCOT® ACCELERATE Arbeitskleidung

Produktskizze	Produktdaten	Produktbeschreibung	Größen	Brustumfang	Preis EUR > Inkl. MwSt.	Exkl. MwSt.
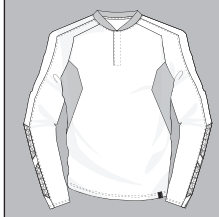	**MASCOT® ACCELERATE** **Polo-Shirt, Langarm** **18081-810** M *55% Polyester (COOLMAX® PRO)/45% Polyester* *230 g/m²* Single Jersey Meterware. Industriewäsche-Kategorie C2 010 Schwarzblau meliert 1809 Dunkelanthrazit meliert/ Schwarz 20209 Verkehrsrot meliert/ Schwarz 33303 Grasgrün meliert/Grün 91010 Azurblau meliert/ Schwarzblau	Premium. Moderne Passform. Feuchtigkeitstransportierend und isolierend. Knopfleiste mit verdeckten Knöpfen. Nackenband. Druck an verschiedenen Teilen des Produktes. *Es sollte ein Transfer ausgewählt werden, der für den Aufdruck auf dem Produkt auf maximal 145 Grad erhitzt werden kann. Lesen Sie vor dem Waschen des Produkts die Waschanleitung für den ausgewählten Transfer.* Oeko-Tex® Standard 100 **Artikel unter folgender Artikelnr. auch in Damenpassform erhältlich: 18091-810**	XS S M L XL 2XL	88 cm 92 cm 100 cm 104 cm 112 cm 116 cm	**63,67**	**53,50**
			3XL 4XL	124 cm 132 cm	**73,66**	**61,90**
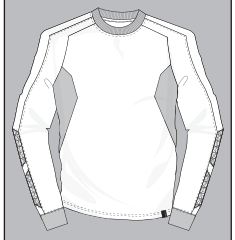	**MASCOT® ACCELERATE** **Sweatshirt** **18384-962** M *60% Baumwolle/40% Polyester* *310 g/m²* Isoli Meterware. Kann max. 5% einlaufen. Industriewäsche-Kategorie A1 01091 Schwarzblau/Azurblau 1809 Dunkelanthrazit/Schwarz - XLS 20209 Verkehrsrot/Schwarz 33303 Grasgrün/Grün 91010 Azurblau/Schwarzblau	Premium Performance. Moderne Passform. Kräftige Qualität. Gebürstete Innenseite. Rippenbündchen am Hals und an den Handgelenken. Nackenband. Druck an verschiedenen Teilen des Produktes. *Es sollte ein Transfer ausgewählt werden, der für den Aufdruck auf dem Produkt auf maximal 145 Grad erhitzt werden kann. Lesen Sie vor dem Waschen des Produkts die Waschanleitung für den ausgewählten Transfer.* Oeko-Tex® Standard 100, ProWash®, EN ISO 15797 **Artikel unter folgender Artikelnr. auch in Damenpassform erhältlich: 18394-962** XLS = Extra Large Stock	XS S M L XL 2XL	88 cm 92 cm 100 cm 104 cm 112 cm 116 cm	**57,06**	**47,95**
			3XL 4XL	124 cm 132 cm	**65,69**	**55,20**
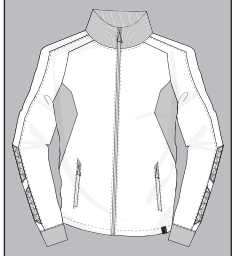	**MASCOT® ACCELERATE** **Sweatshirt mit Reißverschluss** **18484-962** M *60% Baumwolle/40% Polyester* *310 g/m²* Isoli Meterware. Kann max. 5% einlaufen. Industriewäsche-Kategorie A1 01091 Schwarzblau/Azurblau 1809 Dunkelanthrazit/Schwarz 20209 Verkehrsrot/Schwarz 33303 Grasgrün/Grün 91010 Azurblau/Schwarzblau	Premium Performance. Moderne Passform. Kräftige Qualität. Gebürstete Innenseite. Reißverschluss, durchgehend. Vordertaschen mit Reißverschluss. Rippenbündchen am Hals und an den Handgelenken. Nackenband. Druck an verschiedenen Teilen des Produktes. *Es sollte ein Transfer ausgewählt werden, der für den Aufdruck auf dem Produkt auf maximal 145 Grad erhitzt werden kann. Lesen Sie vor dem Waschen des Produkts die Waschanleitung für den ausgewählten Transfer.* Oeko-Tex® Standard 100, ProWash®, EN ISO 15797 **Artikel unter folgender Artikelnr. auch in Damenpassform erhältlich: 18494-962**	XS S M L XL 2XL	88 cm 92 cm 100 cm 104 cm 112 cm 116 cm	**71,34**	**59,95**
			3XL 4XL	124 cm 132 cm	**82,11**	**69,00**

Produktskizze	Produktdaten	Produktbeschreibung	Größen	Brustumfang	Preis EUR > Inkl. MwSt.	Exkl. MwSt.
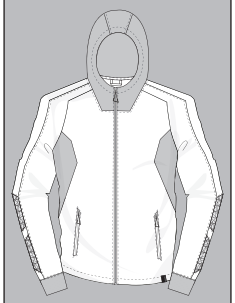	**MASCOT® ACCELERATE** **Kapuzensweatshirt mit Reißverschluss** **18584-962** M *60% Baumwolle/40% Polyester* *310 g/m²* Isoli Meterware. Kann max. 5% einlaufen. Industriewäsche-Kategorie A1 01091 Schwarzblau/Azurblau 1809 Dunkelanthrazit/Schwarz 20209 Verkehrsrot/Schwarz 33303 Grasgrün/Grün 91010 Azurblau/Schwarzblau	Premium Performance. Moderne Passform. Kräftige Qualität. Gebürstete Innenseite. Reißverschluss, durchgehend. Vordertaschen mit Reißverschluss. Rippenbündchen an den Handgelenken. Nackenband. Druck an verschiedenen Teilen des Produktes. *Es sollte ein Transfer ausgewählt werden, der für den Aufdruck auf dem Produkt auf maximal 145 Grad erhitzt werden kann.* *Lesen Sie vor dem Waschen des Produkts die Waschanleitung für den ausgewählten Transfer.* Oeko-Tex® Standard 100, ProWash®, EN ISO 15797 ProWash® EN ISO 15797	XS S M L XL 2XL	88 cm 92 cm 100 cm 104 cm 112 cm 116 cm	**83,24**	**69,95**
			3XL 4XL	124 cm 132 cm	**95,80**	**80,50**
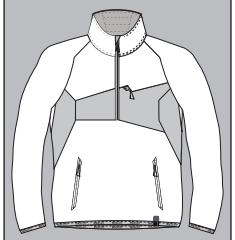	**MASCOT® ACCELERATE** **Fleecepullover mit kurzem Reißverschluss** **18003-316** M *94% Polyester/6% Elasthan* *260 g/m²* Fleece Meterware. Kann max. 3% einlaufen. Industriewäsche-Kategorie C2 010 Schwarzblau 1809 Dunkelanthrazit/Schwarz - XLS 20209 Verkehrsrot/Schwarz 33303 Grasgrün/Grün 91010 Azurblau/Schwarzblau	Moderne, körpernahe Passform mit viel Bewegungsfreiheit. Reißverschluss am Hals, mit Wetterschutzleiste. Brusttasche mit Reißverschluss. Vordertaschen mit Reißverschluss. Elastikband an den Handgelenken und der Unterkante. Reflexeffekte. *Es sollte ein Transfer ausgewählt werden, der für den Aufdruck auf dem Produkt auf maximal 145 Grad erhitzt werden kann.* *Lesen Sie vor dem Waschen des Produkts die Waschanleitung für den ausgewählten Transfer.* Oeko-Tex® Standard 100 **Artikel unter folgender Artikelnr. auch in Damenpassform erhältlich: 18053-316** XLS = Extra Large Stock	XS S M L XL 2XL	88 cm 92 cm 100 cm 104 cm 112 cm 116 cm	**57,71**	**48,50**
			3XL 4XL	124 cm 132 cm	**75,09**	**63,10**
			5XL	140 cm	**98,18**	**82,50**
	**MASCOT® ACCELERATE** **Fleecepullover mit Reißverschluss** **18103-316** M *94% Polyester/6% Elasthan* *260 g/m²* Fleece Meterware. Kann max. 3% einlaufen. Industriewäsche-Kategorie C2 010 Schwarzblau - XLS 1809 Dunkelanthrazit/Schwarz - XLS 20209 Verkehrsrot/Schwarz - XLS 33303 Grasgrün/Grün - XLS 91010 Azurblau/Schwarzblau - XLS	Moderne, körpernahe Passform mit viel Bewegungsfreiheit. Verschluss mit Reißverschluss und inwendiger Wetterschutzleiste. Brusttasche mit Reißverschluss. Vordertaschen mit Reißverschluss. Elastikband an den Handgelenken und der Unterkante. Reflexeffekte. *Es sollte ein Transfer ausgewählt werden, der für den Aufdruck auf dem Produkt auf maximal 145 Grad erhitzt werden kann.* *Lesen Sie vor dem Waschen des Produkts die Waschanleitung für den ausgewählten Transfer.* Oeko-Tex® Standard 100 **Artikel unter folgender Artikelnr. auch in Damenpassform erhältlich: 18153-316** XLS = Extra Large Stock	XS S M L XL 2XL	88 cm 92 cm 100 cm 104 cm 112 cm 116 cm	**62,47**	**52,50**
			3XL 4XL	124 cm 132 cm	**81,28**	**68,30**
			5XL	140 cm	**106,27**	**89,30**

MASCOT® ACCELERATE Arbeitskleidung

Produktskizze	Produktdaten	Produktbeschreibung	Größen	Brustumfang	Preis EUR > Inkl. MwSt.	Exkl. MwSt.
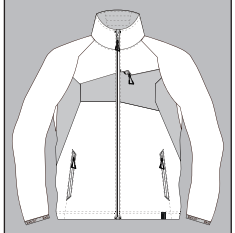	**MASCOT® ACCELERATE** **Strickpullover mit Reißverschluss** **18105-951** M *100% Polyester* *300 g/m²* Strick Meterware. Industriewäsche-Kategorie C1 010 Schwarzblau - XLS 1809 Dunkelanthrazit/Schwarz - XLS 20209 Verkehrsrot/Schwarz - XLS 33303 Grasgrün/Grün - XLS 91010 Azurblau/Schwarzblau - XLS	Moderne, körpernahe Passform mit viel Bewegungsfreiheit. Verschluss mit Reißverschluss und inwendiger Wetterschutzleiste. Brusttasche mit Reißverschluss. Vordertaschen mit Reißverschluss. Elastikband an den Handgelenken und der Unterkante. Reflexeffekte. *Es sollte ein Transfer ausgewählt werden, der für den Aufdruck auf dem Produkt auf maximal 145 Grad erhitzt werden kann.* *Lesen Sie vor dem Waschen des Produkts die Waschanleitung für den ausgewählten Transfer.* Oeko-Tex® Standard 100 **Artikel unter folgender Artikelnr. auch in Damenpassform erhältlich: 18155-951** XLS = Extra Large Stock	XS S M L XL 2XL	88 cm 92 cm 100 cm 104 cm 112 cm 116 cm	**55,87**	**46,95**
			3XL 4XL	124 cm 132 cm	**72,71**	**61,10**

Produktskizze	Produktdaten	Produktbeschreibung		Preis EUR >	Inkl. MwSt.	Exkl. MwSt.

MASCOT® ACCELERATE Winterkleidung

Produktskizze	Produktdaten	Produktbeschreibung	Größen	Brustumfang	Preis EUR > Inkl. MwSt.	Exkl. MwSt.
	**MASCOT® ACCELERATE** **Winterweste** **18065-318** *100% Polyester* *260 g/m²* Gesteppte Meterware. Industriewäsche-Kategorie C2 010 Schwarzblau - XLS 09 Schwarz - XLS 1809 Dunkelanthrazit/Schwarz - XLS 20209 Verkehrsrot/Schwarz 33303 Grasgrün/Grün 91010 Azurblau/Schwarzblau	Wasserabweisend. Mit CLIMASCOT® Lightweight Insulation. Verschluss mit Reißverschluss und inwendiger Wetterschutzleiste. Brusttasche mit Reißverschluss. Vordertaschen mit Reißverschluss. Gummizug an den Ärmelausschnitten. Stretch-Stoff an den Seiten und der Brust. Gummizug in der Unterkante, regulierbar. Reflexeffekte. *Es sollte ein Transfer ausgewählt werden, der für den Aufdruck auf dem Produkt auf maximal 145 Grad erhitzt werden kann. Lesen Sie vor dem Waschen des Produkts die Waschanleitung für den ausgewählten Transfer.* Oeko-Tex® Standard 100 **Artikel unter folgender Artikelnr. auch in Damenpassform erhältlich: 18075-318** CLIMASCOT® Lightweight Insulation XLS = Extra Large Stock	XS S M L XL 2XL	88 cm 92 cm 100 cm 104 cm 112 cm 116 cm	**63,67**	**53,50**
			3XL	124 cm	**73,66**	**61,90**
			4XL	132 cm	**95,56**	**80,30**
	**MASCOT® ACCELERATE** **Jacke** **18015-318** *100% Polyester* *260 g/m²* Gesteppte Meterware. Industriewäsche-Kategorie C2 010 Schwarzblau meliert - XLS 09 Schwarz - XLS 1809 Dunkelanthrazit/Schwarz - XLS 20209 Verkehrsrot/Schwarz 33303 Grasgrün/Grün 91010 Azurblau/Schwarzblau	Wasserabweisend. Mit CLIMASCOT® Lightweight Insulation. Verschluss mit Reißverschluss und inwendiger Wetterschutzleiste. ID-Kartenhalter ist abnehmbar. Brusttasche mit Reißverschluss. Innentaschen. Vordertaschen mit Reißverschluss. Elastikband an den Handgelenken. Stretch-Stoff an den Seiten und der Brust. Gummizug in der Unterkante, regulierbar. Reflexeffekte. *Es sollte ein Transfer ausgewählt werden, der für den Aufdruck auf dem Produkt auf maximal 145 Grad erhitzt werden kann. Lesen Sie vor dem Waschen des Produkts die Waschanleitung für den ausgewählten Transfer.* Oeko-Tex® Standard 100 **Artikel unter folgender Artikelnr. auch in Damenpassform erhältlich: 18025-318** CLIMASCOT® Lightweight Insulation XLS = Extra Large Stock	XS S M L XL 2XL	88 cm 92 cm 100 cm 104 cm 112 cm 116 cm	**77,29**	**64,95**
			3XL	124 cm	**89,13**	**74,90**
			4XL	132 cm	**116,02**	**97,50**
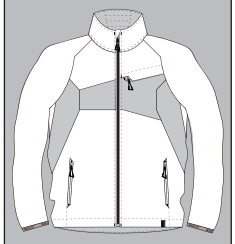	**MASCOT® ACCELERATE** **Fleecejacke** **18303-137** *100% Polyester* *270 g/m²* Fleece Meterware. Industriewäsche-Kategorie C2 010 Schwarzblau 09 Schwarz 1809 Dunkelanthrazit/Schwarz 20209 Verkehrsrot/Schwarz 33303 Grasgrün/Grün 91010 Azurblau/Schwarzblau	Moderne, körpernahe Passform mit viel Bewegungsfreiheit. Verschluss mit Reißverschluss und inwendiger Wetterschutzleiste. Brusttasche mit Reißverschluss. Vordertaschen mit Reißverschluss. Elastikband an den Handgelenken. Reflexeffekte. *Es sollte ein Transfer ausgewählt werden, der für den Aufdruck auf dem Produkt auf maximal 145 Grad erhitzt werden kann. Lesen Sie vor dem Waschen des Produkts die Waschanleitung für den ausgewählten Transfer.* Oeko-Tex® Standard 100	XS S M L XL 2XL	88 cm 92 cm 100 cm 104 cm 112 cm 116 cm	**58,90**	**49,50**
			3XL	124 cm	**67,83**	**57,00**
			4XL	132 cm	**88,42**	**74,30**
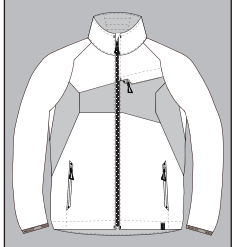	**MASCOT® ACCELERATE** **Soft Shell Jacke** **20102-253** *100% Polyester* *280 g/m²* 2-lagiges Soft Shell. Industriewäsche-Kategorie B1 010 Schwarzblau 09 Schwarz 1809 Dunkelanthrazit/Schwarz 91010 Azurblau/Schwarzblau	Atmungsaktiv. Fleece an der Innenseite. Stehkragen. Verschluss mit Reißverschluss und inwendiger Wetterschutzleiste. Brusttasche mit Reißverschluss. Vordertaschen mit Reißverschluss. Reflexeffekte. Oeko-Tex® Standard 100	XS S M L XL 2XL	88 cm 92 cm 100 cm 104 cm 112 cm 116 cm	**76,76**	**64,50**
			3XL	124 cm	**88,30**	**74,20**
			4XL	132 cm	**115,31**	**96,90**

Produktskizze	Produktdaten	Produktbeschreibung			Preis EUR >	Inkl. MwSt.	Exkl. MwSt.
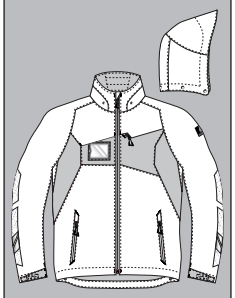	**MASCOT® ACCELERATE Hard Shell Jacke 18001-249** *100% Polyester* *185 g/m²* Ripstop. Industriewäsche-Kategorie C2 010 Schwarzblau 09 Schwarz - XLS 1809 Dunkelanthrazit/Schwarz 20209 Verkehrsrot/Schwarz 33303 Grasgrün/Grün 91010 Azurblau/Schwarzblau	Leichte Meterware. Wind- und wasserdicht. Nähte sind verklebt. Kapuze ist abnehmbar, gefüttert und mit verstellbaren Elastikschnüren versehen. Verschluss mit Reißverschluss und inwendiger Wetterschutzleiste. Innentasche mit Reißverschluss. ID-Kartenhalter ist abnehmbar. Brusttasche mit Reißverschluss. Vordertaschen mit Reißverschluss. Gummizug in der Unterkante, regulierbar. Rippenbündchen (verdeckt unter der Wetterschutzleiste) an den Handgelenken. Mit Druck und Reflexen. *Es sollte ein Transfer ausgewählt werden, der für den Aufdruck auf dem Produkt auf maximal 145 Grad erhitzt werden kann. Lesen Sie vor dem Waschen des Produkts die Waschanleitung für den ausgewählten Transfer.* Oeko-Tex® Standard 100 **Artikel unter folgender Artikelnr. auch in Damenpassform erhältlich: 18011-249** XLS = Extra Large Stock	**Größen**	**Brustumfang**			
			XS S M L XL 2XL	88 cm 92 cm 100 cm 104 cm 112 cm 116 cm		**127,27**	**106,95**
			3XL	124 cm		**146,37**	**123,00**
			4XL	132 cm		**191,00**	**160,50**
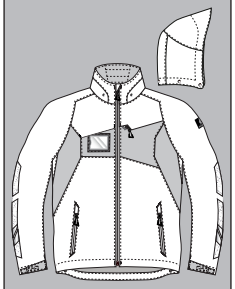	**MASCOT® ACCELERATE Hard Shell Jacke 18301-231** *100% Polyester* *210 g/m²* Ripstop. Wassersäule > 10.000 mm gemäß EN ISO 811. Industriewäsche-Kategorie C2 010 Schwarzblau - XLS 09 Schwarz - XLS 1809 Dunkelanthrazit/Schwarz - XLS 20209 Verkehrsrot/Schwarz 33303 Grasgrün/Grün 91010 Azurblau/Schwarzblau	Atmungsaktiv, wind- und wasserdicht. Nähte sind verklebt. Kapuze ist abnehmbar, gefüttert und mit verstellbaren Elastikschnüren versehen. Verschluss mit Reißverschluss und inwendiger Wetterschutzleiste. Innentasche mit Reißverschluss. ID-Kartenhalter ist abnehmbar. Brusttasche mit Reißverschluss. Vordertaschen mit Reißverschluss. Gummizug in der Unterkante, regulierbar. Ärmel mit CORDURA®-Verstärkung. Rippenbündchen (verdeckt unter der Wetterschutzleiste) an den Handgelenken. Mit Druck und Reflexen. *Es sollte ein Transfer ausgewählt werden, der für den Aufdruck auf dem Produkt auf maximal 145 Grad erhitzt werden kann. Lesen Sie vor dem Waschen des Produkts die Waschanleitung für den ausgewählten Transfer.* Oeko-Tex® Standard 100, EN 343 3/3 **Artikel unter folgender Artikelnr. auch in Damenpassform erhältlich: 18311-231** XLS = Extra Large Stock	**Größen**	**Brustumfang**			
			XS S M L XL 2XL	88 cm 92 cm 100 cm 104 cm 112 cm 116 cm		**130,84**	**109,95**
			3XL	124 cm		**150,54**	**126,50**
			4XL	132 cm		**196,35**	**165,00**
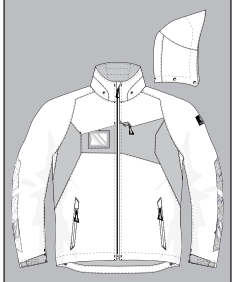	**MASCOT® ACCELERATE Winterjacke 18035-249** *100% Polyester* *185 g/m²* Ripstop. Industriewäsche-Kategorie C2 010 Schwarzblau - XLS 09 Schwarz - XLS 1809 Dunkelanthrazit/Schwarz 20209 Verkehrsrot/Schwarz 33303 Grasgrün/Grün 91010 Azurblau/Schwarzblau	Leichte Meterware. Nähte sind verklebt. Atmungsaktiv, wind- und wasserdicht. Mit CLIMASCOT® Lightweight Insulation. Kapuze ist abnehmbar, gefüttert und mit verstellbaren Elastikschnüren versehen. Verschluss mit Reißverschluss und inwendiger Wetterschutzleiste. Innentasche mit Reißverschluss. ID-Kartenhalter ist abnehmbar. Brusttasche mit Reißverschluss. Vordertaschen mit Reißverschluss. Gummizug in der Unterkante, regulierbar. Reißverschluss im Futter am Rücken zum Anbringen eines Logos/einer Stickerei. Rippenbündchen (verdeckt unter der Wetterschutzleiste) an den Handgelenken. Mit Druck und Reflexen. *Es sollte ein Transfer ausgewählt werden, der für den Aufdruck auf dem Produkt auf maximal 145 Grad erhitzt werden kann. Lesen Sie vor dem Waschen des Produkts die Waschanleitung für den ausgewählten Transfer.* Oeko-Tex® Standard 100, EN 342 3/WP (2,154 clo), EN 343 3-1-X :2019 **Artikel unter folgender Artikelnr. auch in Damenpassform erhältlich: 18045-249** XLS = Extra Large Stock	**Größen**	**Brustumfang**			
			XS S M L XL 2XL	88 cm 92 cm 100 cm 104 cm 112 cm 116 cm		**142,74**	**119,95**
			3XL	124 cm		**164,22**	**138,00**
			4XL	132 cm		**214,20**	**180,00**

MASCOT® ACCELERATE Winterkleidung

Produktskizze	Produktdaten	Produktbeschreibung		Preis EUR >	Inkl. MwSt.	Exkl. MwSt.
	**MASCOT® ACCELERATE** **Winterjacke** **18335-231** *100% Polyester* *210 g/m²* Ripstop. Wassersäule > 10.000 mm gemäß EN ISO 811. Industriewäsche-Kategorie C2 010 Schwarzblau - XLS 09 Schwarz - XLS 1809 Dunkelanthrazit/Schwarz - XLS 20209 Verkehrsrot/Schwarz 33303 Grasgrün/Grün 91010 Azurblau/Schwarzblau	Atmungsaktiv, wind- und wasserdicht. Nähte sind verklebt. Mit CLIMASCOT® Lightweight Insulation. Kapuze ist abnehmbar, gefüttert und mit verstellbaren Elastikschnüren versehen. Verschluss mit Reißverschluss und inwendiger Wetterschutzleiste. Innentasche mit Reißverschluss. ID-Kartenhalter ist abnehmbar. Brusttasche mit Reißverschluss. Vordertaschen mit Reißverschluss. Gummizug in der Unterkante, regulierbar. Ärmel mit CORDURA®-Verstärkung. Rippenbündchen (verdeckt unter der Wetterschutzleiste) an den Handgelenken. Reißverschluss im Futter am Rücken zum Anbringen eines Logos/einer Stickerei. Mit Druck und Reflexen. *Es sollte ein Transfer ausgewählt werden, der für den Aufdruck auf dem Produkt auf maximal 145 Grad erhitzt werden kann. Lesen Sie vor dem Waschen des Produkts die Waschanleitung für den ausgewählten Transfer.* Oeko-Tex® Standard 100, EN 342 3/WP (2,258 clo), EN 343 3/1 **Artikel unter folgender Artikelnr. auch in Damenpassform erhältlich: 18345-231** XLS = Extra Large Stock	**Größen** XS S M L XL 2XL 3XL 4XL	**Brustumfang** 88 cm 92 cm 100 cm 104 cm 112 cm 116 cm 124 cm 132 cm	 **151,07** **173,74** **226,70**	 **126,95** **146,00** **190,50**
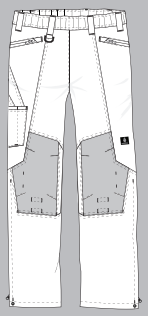	**MASCOT® ACCELERATE** **Überziehhose** **18690-349** *100% Polyester* *185 g/m²* Ripstop. Industriewäsche-Kategorie C2 010 Schwarzblau 09 Schwarz	Hoch strapazierfähiger, atmungsaktiver, wind- und wasserdichter Stoff. Nähte sind verklebt. Hosenbeine sind ergonomisch geformt. Gürtelschlaufen. D-Ring. Gummizug und Zugband an der Taille. Reißverschlussöffnungen vorne auf beiden Seiten, sodass Schenkeltaschen von der Hose darunter durch die Öffnungen durchgezogen werden können. Zollstocktasche, mit CORDURA®-Gewebe verstärkt und kleiner Tasche außen. Knietaschen aus Polyester, höhenregulierbar. Einfache, individuelle Regulierung der Knietaschenhöhe. Reißverschluss mit Wetterschutzleiste am äußeren Beinabschluss. Rippenbund innen am Hosenbein unten. Zu diesem Modell empfehlen wir folgenden Knieschutz: 00718-100, 00418-100, 50454-916 oder 20118-915. Zertifiziert zusammen mit Kniepolstertyp SHORT oder LONG gemäß EN 14404. Oeko-Tex® Standard 100, EN 343 4-2-X:2019	**Größen** S M L XL 2XL 3XL 4XL 5XL	**Taillenumfang** 78 cm 88 cm 93 cm 103 cm 108 cm 118 cm 128 cm 138 cm	 **92,76** **106,98** **139,23** **158,15**	 **77,95** **89,90** **117,00** **132,90**

Produktskizze	Produktdaten	Produktbeschreibung		Preis EUR >	Inkl. MwSt.	Exkl. MwSt.
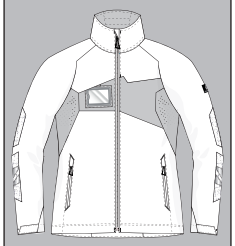	**MASCOT® ACCELERATE Jacke 18008-511** M *88% Polyester/12% Elastolefin 275 g/m²* ULTIMATE STRETCH. Industriewäsche-Kategorie A1 010 Schwarzblau 09 Schwarz 1809 Dunkelanthrazit/Schwarz 20209 Verkehrsrot/Schwarz 33303 Grasgrün/Grün 91010 Azurblau/Schwarzblau	Damen-Passform. Mit wasserabweisendem Finish. Ultimatives Stretchgewebe mit geringem Gewicht und guter Strapazierfähigkeit. Verschluss mit Reißverschluss und inwendiger Wetterschutzleiste. Brusttasche mit Reißverschluss. ID-Kartenhalter ist abnehmbar. Vordertaschen mit Reißverschluss. Druckknopfregulierung an den Handgelenken und der Unterkante. Mit Druck und Reflexen. *Da das Produkt aus Stretchmaterial gefertigt ist, muss für das Aufbringen eines Logos, etc. ein elastisches Transfer verwendet werden. Es sollte ein Transfer ausgewählt werden, der für den Aufdruck auf dem Produkt auf maximal 145 Grad erhitzt werden kann. Lesen Sie vor dem Waschen des Produkts die Waschanleitung für den ausgewählten Transfer.* Oeko-Tex® Standard 100, ProWash®, EN ISO 15797	Größen			
			XS S M L XL 2XL		**100,55**	**84,50**
			3XL 4XL		**130,78**	**109,90**
			5XL		**171,24**	**143,90**
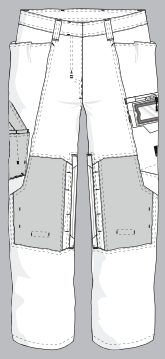	**MASCOT® ACCELERATE Hose mit Knietaschen 18078-511** M *88% Polyester/12% Elastolefin 275 g/m²* ULTIMATE STRETCH. Industriewäsche-Kategorie A1 010 Schwarzblau - XLS 03 Grün 09 Schwarz - XLS 18 Dunkelanthrazit	Damen-Passform DIAMOND. Mit wasserabweisendem Finish. Ultimatives Stretchgewebe mit geringem Gewicht und guter Strapazierfähigkeit. Der Stoff ist fast nicht auf der Haut zu spüren, da die Taschen im Design integriert sind. Zweifache Kappnähte an den Beinen und im Schritt. Niedrige Taille. Hosenbeine sind ergonomisch geformt. Gürtelschlaufen. Verschluss mit Reißverschluss. Vordertaschen. Gesäßtaschen. Schenkeltasche mit Handy-Tasche, Patte und verdecktem Druckknopf und integriertem ID-Kartenhalter. ID-Kartenhalter ist abnehmbar. Zollstocktasche aus CORDURA® Gewebe mit extra Taschen. Super strapazierfähigem, belüftete Knietaschen aus CORDURA® (1000 D). Einfache, individuelle Regulierung der Knietaschenhöhe. Mit Druck und Reflexen. Zu diesem Modell empfehlen wir folgenden Knieschutz: 00718-100, 00418-100, 50454-916 oder 20118-915. Zertifiziert zusammen mit Kniepolstertyp SHORT oder LONG gemäß EN 14404. *Da das Produkt aus Stretchmaterial gefertigt ist, muss für das Aufbringen eines Logos, etc. ein elastisches Transfer verwendet werden. Es sollte ein Transfer ausgewählt werden, der für den Aufdruck auf dem Produkt auf maximal 145 Grad erhitzt werden kann. Lesen Sie vor dem Waschen des Produkts die Waschanleitung für den ausgewählten Transfer.* Oeko-Tex® Standard 100, ProWash®, EN ISO 15797 CORDURA FABRIC Schrittlänge: 76, 82 cm XLS = Extra Large Stock	Größen	Hüftumfang		
			82 C 34 82 C 36 82 C 38 82 C 40 82 C 42 82 C 44 82 C 46 82 C 48 82 C 50 82 C 52 82 C 54 82 C 56	100 cm 104 cm 108 cm 112 cm 116 cm 120 cm 124 cm 130 cm 136 cm 142 cm 148 cm 154 cm	**107,04**	**89,95**
			76 C 34 -76 C 56	100 cm -154 cm	**107,04**	**89,95**
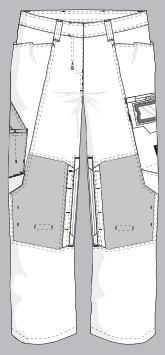	**MASCOT® ACCELERATE Hose mit Knietaschen 18088-511** M *88% Polyester/12% Elastolefin 275 g/m²* ULTIMATE STRETCH. Industriewäsche-Kategorie A1 010 Schwarzblau 03 Grün 09 Schwarz 18 Dunkelanthrazit	Damen-Passform PEARL. Mit wasserabweisendem Finish. Ultimatives Stretchgewebe mit geringem Gewicht und guter Strapazierfähigkeit. Der Stoff ist fast nicht auf der Haut zu spüren, da die Taschen im Design integriert sind. Zweifache Kappnähte an den Beinen und im Schritt. Niedrige Taille. Hosenbeine sind ergonomisch geformt. Gürtelschlaufen. Verschluss mit Reißverschluss. Vordertaschen. Gesäßtaschen. Schenkeltasche mit Handy-Tasche, Patte und verdecktem Druckknopf und integriertem ID-Kartenhalter. ID-Kartenhalter ist abnehmbar. Zollstocktasche aus CORDURA® Gewebe mit extra Taschen. Super strapazierfähigem, belüftete Knietaschen aus CORDURA® (1000 D). Einfache, individuelle Regulierung der Knietaschenhöhe. Mit Druck und Reflexen. Zu diesem Modell empfehlen wir folgenden Knieschutz: 00718-100, 00418-100, 50454-916 oder 20118-915. Zertifiziert zusammen mit Kniepolstertyp SHORT oder LONG gemäß EN 14404. *Da das Produkt aus Stretchmaterial gefertigt ist, muss für das Aufbringen eines Logos, etc. ein elastisches Transfer verwendet werden. Es sollte ein Transfer ausgewählt werden, der für den Aufdruck auf dem Produkt auf maximal 145 Grad erhitzt werden kann. Lesen Sie vor dem Waschen des Produkts die Waschanleitung für den ausgewählten Transfer.* Oeko-Tex® Standard 100, ProWash®, EN ISO 15797 CORDURA FABRIC Schrittlänge: 76, 82 cm	Größen	Hüftumfang		
			82 C 34 82 C 36 82 C 38 82 C 40 82 C 42 82 C 44 82 C 46 82 C 48 82 C 50 82 C 52 82 C 54 82 C 56	95 cm 98 cm 101 cm 104 cm 107 cm 110 cm 115 cm 120 cm 125 cm 130 cm 135 cm 140 cm	**107,04**	**89,95**
			76 C 34 -76 C 56	95 cm -140 cm	**107,04**	**89,95**

MASCOT® ACCELERATE Arbeitskleidung - Damen-Passform

Produktskizze	Produktdaten	Produktbeschreibung		Preis EUR >	Inkl. MwSt.	Exkl. MwSt.
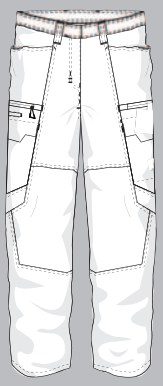	**MASCOT® ACCELERATE** **Hose mit Schenkeltaschen** **18178-511** M *88% Polyester/12% Elastolefin* *275 g/m²* ULTIMATE STRETCH. Industriewäsche-Kategorie A1 010 Schwarzblau - XLS 03 Grün 09 Schwarz - XLS 18 Dunkelanthrazit	Damen-Passform DIAMOND. Mit wasserabweisendem Finish. Ultimatives Stretchgewebe mit geringem Gewicht und guter Strapazierfähigkeit. Der Stoff ist fast nicht auf der Haut zu spüren, da die Taschen im Design integriert sind. Zweifache Kappnähte an den Beinen und im Schritt. Niedrige Taille. Hosenbeine sind ergonomisch geformt. Gürtelschlaufen. Verschluss mit Reißverschluss. Vordertaschen. Gesäßtaschen. Schenkeltasche mit Handy-Tasche, Patte und verdecktem Druckknopf und integriertem ID-Kartenhalter. ID-Kartenhalter ist abnehmbar. Schenkeltasche mit Zollstocktasche. Mit Druck und Reflexen. *Da das Produkt aus Stretchmaterial gefertigt ist, muss für das Aufbringen eines Logos, etc. ein elastisches Transfer verwendet werden. Es sollte ein Transfer ausgewählt werden, der für den Aufdruck auf dem Produkt auf maximal 145 Grad erhitzt werden kann. Lesen Sie vor dem Waschen des Produkts die Waschanleitung für den ausgewählten Transfer.* Oeko-Tex® Standard 100, ProWash®, EN ISO 15797 Schrittlänge: 76, 82 cm XLS = Extra Large Stock	**Größen** 82 C 34 82 C 36 82 C 38 82 C 40 82 C 42 82 C 44 82 C 46 82 C 48 82 C 50 82 C 52 82 C 54 82 C 56 76 C 34 -76 C 56	**Hüftumfang** 100 cm 104 cm 108 cm 112 cm 116 cm 120 cm 124 cm 130 cm 136 cm 142 cm 148 cm 154 cm 100 cm -154 cm	**93,95** **93,95**	**78,95** **78,95**
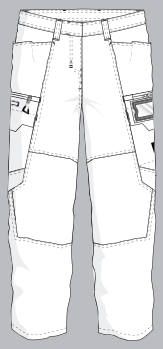	**MASCOT® ACCELERATE** **Hose mit Schenkeltaschen** **18188-511** M *88% Polyester/12% Elastolefin* *275 g/m²* ULTIMATE STRETCH. Industriewäsche-Kategorie A1 010 Schwarzblau 03 Grün 09 Schwarz - XLS 18 Dunkelanthrazit	Damen-Passform PEARL. Mit wasserabweisendem Finish. Ultimatives Stretchgewebe mit geringem Gewicht und guter Strapazierfähigkeit. Der Stoff ist fast nicht auf der Haut zu spüren, da die Taschen im Design integriert sind. Zweifache Kappnähte an den Beinen und im Schritt. Niedrige Taille. Hosenbeine sind ergonomisch geformt. Gürtelschlaufen. Verschluss mit Reißverschluss. Vordertaschen. Gesäßtaschen. Schenkeltasche mit Handy-Tasche, Patte und verdecktem Druckknopf und integriertem ID-Kartenhalter. ID-Kartenhalter ist abnehmbar. Schenkeltasche mit Zollstocktasche. Mit Druck und Reflexen. *Da das Produkt aus Stretchmaterial gefertigt ist, muss für das Aufbringen eines Logos, etc. ein elastisches Transfer verwendet werden. Es sollte ein Transfer ausgewählt werden, der für den Aufdruck auf dem Produkt auf maximal 145 Grad erhitzt werden kann. Lesen Sie vor dem Waschen des Produkts die Waschanleitung für den ausgewählten Transfer.* Oeko-Tex® Standard 100, ProWash®, EN ISO 15797 Schrittlänge: 76, 82 cm XLS = Extra Large Stock	**Größen** 82 C 34 82 C 36 82 C 38 82 C 40 82 C 42 82 C 44 82 C 46 82 C 48 82 C 50 82 C 52 82 C 54 82 C 56 76 C 34 -76 C 56	**Hüftumfang** 95 cm 98 cm 101 cm 104 cm 107 cm 110 cm 115 cm 120 cm 125 cm 130 cm 135 cm 140 cm 95 cm -140 cm	**93,95** **93,95**	**78,95** **78,95**
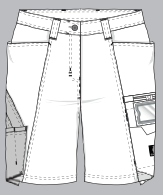	**MASCOT® ACCELERATE** **Shorts** **18048-511** M *88% Polyester/12% Elastolefin* *275 g/m²* ULTIMATE STRETCH. Industriewäsche-Kategorie A1 010 Schwarzblau 03 Grün 09 Schwarz 18 Dunkelanthrazit	Damen-Passform DIAMOND. Mit wasserabweisendem Finish. Ultimatives Stretchgewebe mit geringem Gewicht und guter Strapazierfähigkeit. Der Stoff ist fast nicht auf der Haut zu spüren, da die Taschen im Design integriert sind. Zweifache Kappnähte an den Beinen und im Schritt. Niedrige Taille. Gürtelschlaufen. Verschluss mit Reißverschluss. Vordertaschen. Gesäßtaschen. Schenkeltasche mit Handy-Tasche, Patte und verdecktem Druckknopf und integriertem ID-Kartenhalter. Zollstocktasche aus CORDURA® Gewebe mit extra Taschen. Schrittlänge 29 cm. *Da das Produkt aus Stretchmaterial gefertigt ist, muss für das Aufbringen eines Logos, etc. ein elastisches Transfer verwendet werden. Es sollte ein Transfer ausgewählt werden, der für den Aufdruck auf dem Produkt auf maximal 145 Grad erhitzt werden kann. Lesen Sie vor dem Waschen des Produkts die Waschanleitung für den ausgewählten Transfer.* Oeko-Tex® Standard 100, ProWash®, EN ISO 15797	**Größen** C34 C36 C38 C40 C42 C44 C46 C48 C50 C52 C54 C56	**Hüftumfang** 100 cm 104 cm 108 cm 112 cm 116 cm 120 cm 124 cm 130 cm 136 cm 142 cm 148 cm 154 cm	**80,33**	**67,50**

Produktskizze	Produktdaten	Produktbeschreibung	Größen	Hüftumfang	Preis EUR > Inkl. MwSt.	Exkl. MwSt.
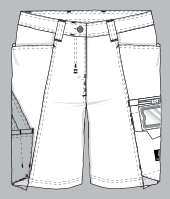	**MASCOT® ACCELERATE** **Shorts** **18044-511** M *88% Polyester/12% Elastolefin* *275 g/m²* ULTIMATE STRETCH. Industriewäsche-Kategorie A1 60 ⊠ ⊠ ⊠ Ⓟ 010 Schwarzblau 03 Grün 09 Schwarz 18 Dunkelanthrazit	Damen-Passform PEARL. Mit wasserabweisendem Finish. Ultimatives Stretchgewebe mit geringem Gewicht und guter Strapazierfähigkeit. Der Stoff ist fast nicht auf der Haut zu spüren, da die Taschen im Design integriert sind. Zweifache Kappnähte an den Beinen und im Schritt. Niedrige Taille. Gürtelschlaufen. Verschluss mit Reißverschluss. Vordertaschen. Gesäßtaschen. Schenkeltasche mit Handy-Tasche, Patte und verdecktem Druckknopf und integriertem ID-Kartenhalter. Zollstocktasche aus CORDURA® Gewebe mit extra Taschen. Schrittlänge 29 cm. *Da das Produkt aus Stretchmaterial gefertigt ist, muss für das Aufbringen eines Logos, etc. ein elastisches Transfer verwendet werden. Es sollte ein Transfer ausgewählt werden, der für den Aufdruck auf dem Produkt auf maximal 145 Grad erhitzt werden kann. Lesen Sie vor dem Waschen des Produkts die Waschanleitung für den ausgewählten Transfer.* Oeko-Tex® Standard 100, ProWash®, EN ISO 15797	C34 C36 C38 C40 C42 C44 C46 C48 C50 C52 C54 C56	95 cm 98 cm 101 cm 104 cm 107 cm 110 cm 115 cm 120 cm 125 cm 130 cm 135 cm 140 cm	**80,33**	**67,50**
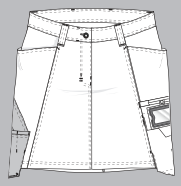	**MASCOT® ACCELERATE** **Rock** **18047-511** M *88% Polyester/12% Elastolefin* *275 g/m²* ULTIMATE STRETCH. Industriewäsche-Kategorie A1 60 ⊠ ⊠ ⊠ Ⓟ 010 Schwarzblau 03 Grün 09 Schwarz	Damen-Passform DIAMOND. Mit wasserabweisendem Finish. Ultimatives Stretchgewebe mit geringem Gewicht und guter Strapazierfähigkeit. Der Stoff ist fast nicht auf der Haut zu spüren, da die Taschen im Design integriert sind. Gürtelschlaufen. Verschluss mit Reißverschluss. Vordertaschen. Gesäßtaschen. Schenkeltasche mit Handy-Tasche, Patte und verdecktem Druckknopf und integriertem ID-Kartenhalter. Zollstocktasche aus CORDURA® Gewebe mit extra Taschen. Länge 45 cm. *Da das Produkt aus Stretchmaterial gefertigt ist, muss für das Aufbringen eines Logos, etc. ein elastisches Transfer verwendet werden. Es sollte ein Transfer ausgewählt werden, der für den Aufdruck auf dem Produkt auf maximal 145 Grad erhitzt werden kann. Lesen Sie vor dem Waschen des Produkts die Waschanleitung für den ausgewählten Transfer.* Oeko-Tex® Standard 100, ProWash®, EN ISO 15797	C34 C36 C38 C40 C42 C44 C46 C48	100 cm 104 cm 108 cm 112 cm 116 cm 120 cm 124 cm 130 cm	**73,72**	**61,95**
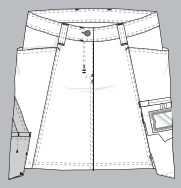	**MASCOT® ACCELERATE** **Rock** **18247-511** M *88% Polyester/12% Elastolefin* *275 g/m²* ULTIMATE STRETCH. Industriewäsche-Kategorie A1 60 ⊠ ⊠ ⊠ Ⓟ 010 Schwarzblau 03 Grün 09 Schwarz	Damen-Passform PEARL. Mit wasserabweisendem Finish. Ultimatives Stretchgewebe mit geringem Gewicht und guter Strapazierfähigkeit. Der Stoff ist fast nicht auf der Haut zu spüren, da die Taschen im Design integriert sind. Gürtelschlaufen. Verschluss mit Reißverschluss. Vordertaschen. Gesäßtaschen. Schenkeltasche mit Handy-Tasche, Patte und verdecktem Druckknopf und integriertem ID-Kartenhalter. Zollstocktasche aus CORDURA® Gewebe mit extra Taschen. Länge 45 cm. *Da das Produkt aus Stretchmaterial gefertigt ist, muss für das Aufbringen eines Logos, etc. ein elastisches Transfer verwendet werden. Es sollte ein Transfer ausgewählt werden, der für den Aufdruck auf dem Produkt auf maximal 145 Grad erhitzt werden kann. Lesen Sie vor dem Waschen des Produkts die Waschanleitung für den ausgewählten Transfer.* Oeko-Tex® Standard 100, ProWash®, EN ISO 15797	C34 C36 C38 C40 C42 C44 C46 C48	95 cm 98 cm 101 cm 104 cm 107 cm 110 cm 115 cm 120 cm	**73,72**	**61,95**

MASCOT® ACCELERATE Arbeitskleidung - Damen-Passform

Produktskizze	Produktdaten	Produktbeschreibung	Größen	Hüftumfang	Preis EUR > Inkl. MwSt.	Exkl. MwSt.
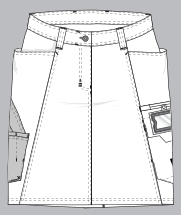	**MASCOT® ACCELERATE Rock 18147-511** M *88% Polyester/12% Elastolefin 275 g/m²* ULTIMATE STRETCH. Industriewäsche-Kategorie A1 010 Schwarzblau 03 Grün 09 Schwarz	Damen-Passform DIAMOND. Mit wasserabweisendem Finish. Ultimatives Stretchgewebe mit geringem Gewicht und guter Strapazierfähigkeit. Der Stoff ist fast nicht auf der Haut zu spüren, da die Taschen im Design integriert sind. Gürtelschlaufen. Verschluss mit Reißverschluss. Vordertaschen. Gesäßtaschen. Schenkeltasche mit Handy-Tasche, Patte und verdecktem Druckknopf und integriertem ID-Kartenhalter. Zollstocktasche aus CORDURA® Gewebe mit extra Taschen. Länge 55 cm. *Da das Produkt aus Stretchmaterial gefertigt ist, muss für das Aufbringen eines Logos, etc. ein elastisches Transfer verwendet werden. Es sollte ein Transfer ausgewählt werden, der für den Aufdruck auf dem Produkt auf maximal 145 Grad erhitzt werden kann. Lesen Sie vor dem Waschen des Produkts die Waschanleitung für den ausgewählten Transfer.* Oeko-Tex® Standard 100, ProWash®, EN ISO 15797	Größen	Hüftumfang		
			C34	100 cm		
			C36	104 cm		
			C38	108 cm		
			C40	112 cm		
			C42	116 cm		
			C44	120 cm		
			C46	124 cm		
			C48	130 cm		
			C50	136 cm		
			C52	142 cm		
			C54	148 cm		
			C56	154 cm	**77,29**	**64,95**
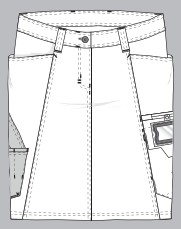	**MASCOT® ACCELERATE Rock 18347-511** M *88% Polyester/12% Elastolefin 275 g/m²* ULTIMATE STRETCH. Industriewäsche-Kategorie A1 010 Schwarzblau 03 Grün 09 Schwarz	Damen-Passform PEARL. Mit wasserabweisendem Finish. Ultimatives Stretchgewebe mit geringem Gewicht und guter Strapazierfähigkeit. Der Stoff ist fast nicht auf der Haut zu spüren, da die Taschen im Design integriert sind. Gürtelschlaufen. Verschluss mit Reißverschluss. Vordertaschen. Gesäßtaschen. Schenkeltasche mit Handy-Tasche, Patte und verdecktem Druckknopf und integriertem ID-Kartenhalter. Zollstocktasche aus CORDURA® Gewebe mit extra Taschen. Länge 55 cm. *Da das Produkt aus Stretchmaterial gefertigt ist, muss für das Aufbringen eines Logos, etc. ein elastisches Transfer verwendet werden. Es sollte ein Transfer ausgewählt werden, der für den Aufdruck auf dem Produkt auf maximal 145 Grad erhitzt werden kann. Lesen Sie vor dem Waschen des Produkts die Waschanleitung für den ausgewählten Transfer.* Oeko-Tex® Standard 100, ProWash®, EN ISO 15797	Größen	Hüftumfang		
			C34	95 cm		
			C36	98 cm		
			C38	101 cm		
			C40	104 cm		
			C42	107 cm		
			C44	110 cm		
			C46	115 cm		
			C48	120 cm		
			C50	125 cm		
			C52	130 cm		
			C54	135 cm		
			C56	140 cm	**77,29**	**64,95**
	**MASCOT® ACCELERATE Weste 18375-511** M *88% Polyester/12% Elastolefin 275 g/m²* ULTIMATE STRETCH. Industriewäsche-Kategorie A1 010 Schwarzblau 09 Schwarz 1809 Dunkelanthrazit/Schwarz 20209 Verkehrsrot/Schwarz 33303 Grasgrün/Grün 91010 Azurblau/Schwarzblau	Damen-Passform. Mit wasserabweisendem Finish. Ultimatives Stretchgewebe mit geringem Gewicht und guter Strapazierfähigkeit. Verschluss mit Reißverschluss und inwendiger Wetterschutzleiste. Vordertaschen mit Reißverschluss. Bund mit Druckknopfregulierung. Mit Druck und Reflexen. *Da das Produkt aus Stretchmaterial gefertigt ist, muss für das Aufbringen eines Logos, etc. ein elastisches Transfer verwendet werden. Es sollte ein Transfer ausgewählt werden, der für den Aufdruck auf dem Produkt auf maximal 145 Grad erhitzt werden kann. Lesen Sie vor dem Waschen des Produkts die Waschanleitung für den ausgewählten Transfer.* Oeko-Tex® Standard 100, ProWash®, EN ISO 15797	Größen			
			XS S M L XL 2XL		**71,34**	**59,95**
			3XL 4XL		**92,82**	**78,00**
			5XL		**121,38**	**102,00**
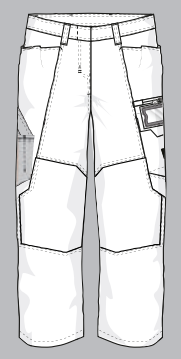	**MASCOT® ACCELERATE Hose 18478-230** M *50% Baumwolle/50% Polyester 205 g/m²* Twill. Kann 1-2% einlaufen. Industriewäsche-Kategorie A2 010 Schwarzblau 09 Schwarz 18 Dunkelanthrazit	Damen-Passform DIAMOND. Leichte Qualität. Zweifache Kappnähte an den Beinen und im Schritt. Niedrige Taille und formgeschnittener Bund. Hosenbeine sind ergonomisch geformt. Gürtelschlaufen. Verschluss mit Reißverschluss. Vordertaschen. Gesäßtaschen. Schenkeltasche mit Handy-Tasche, Patte und verdecktem Druckknopf und integriertem ID-Kartenhalter. ID-Kartenhalter ist abnehmbar. Zollstocktasche, mit CORDURA®-Gewebe verstärkt. Mit Druck und Reflexen. *Es sollte ein Transfer ausgewählt werden, der für den Aufdruck auf dem Produkt auf maximal 145 Grad erhitzt werden kann. Lesen Sie vor dem Waschen des Produkts die Waschanleitung für den ausgewählten Transfer.* Oeko-Tex® Standard 100, ProWash®, EN ISO 15797 Schrittlänge: 76, 82 cm	Größen	Hüftumfang		
			82 C 34	100 cm		
			82 C 36	104 cm		
			82 C 38	108 cm		
			82 C 40	112 cm		
			82 C 42	116 cm		
			82 C 44	120 cm		
			82 C 46	124 cm		
			82 C 48	130 cm		
			82 C 50	136 cm		
			82 C 52	142 cm		
			82 C 54	148 cm		
			82 C 56	154 cm	**70,15**	**58,95**
			76 C 34 -76 C 56	100 cm -154 cm	**70,15**	**58,95**

Produktskizze	Produktdaten	Produktbeschreibung	Größen	Hüftumfang	Preis EUR > Inkl. MwSt.	Exkl. MwSt.
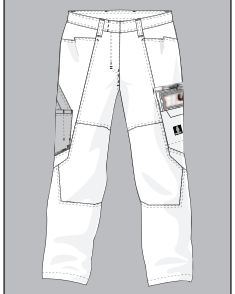	**MASCOT® ACCELERATE** **Hose** **18488-230** M *50% Baumwolle/50% Polyester* *205 g/m²* Twill. Kann 1-2% einlaufen. Industriewäsche-Kategorie A2 010 Schwarzblau 09 Schwarz 18 Dunkelanthrazit	Damen-Passform PEARL. Leichte Qualität. Zweifache Kappnähte an den Beinen und im Schritt. Niedrige Taille und formgeschnittener Bund. Hosenbeine sind ergonomisch geformt. Gürtelschlaufen. Verschluss mit Reißverschluss. Vordertaschen. Gesäßtaschen. Schenkeltasche mit Handy-Tasche, Patte und verdecktem Druckknopf und integriertem ID-Kartenhalter. ID-Kartenhalter ist abnehmbar. Zollstocktasche, mit CORDURA®-Gewebe verstärkt. Mit Druck und Reflexen. *Es sollte ein Transfer ausgewählt werden, der für den Aufdruck auf dem Produkt auf maximal 145 Grad erhitzt werden kann. Lesen Sie vor dem Waschen des Produkts die Waschanleitung für den ausgewählten Transfer.* Oeko-Tex® Standard 100, ProWash®, EN ISO 15797 Schrittlänge: 76, 82 cm	82 C 34 82 C 36 82 C 38 82 C 40 82 C 42 82 C 44 82 C 46 82 C 48 82 C 50 82 C 52 82 C 54 82 C 56	95 cm 98 cm 101 cm 104 cm 107 cm 110 cm 115 cm 120 cm 125 cm 130 cm 135 cm 140 cm	**70,15**	**58,95**
			76 C 34 -76 C 56	95 cm -140 cm	**70,15**	**58,95**
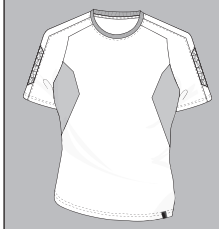	**MASCOT® ACCELERATE** **T-Shirt** **18392-959** M *60% Baumwolle/40% Polyester* *195 g/m²* Single Jersey Meterware. Kann max. 5% einlaufen. Industriewäsche-Kategorie A1 01091 Schwarzblau/Azurblau 1809 Dunkelanthrazit/Schwarz 20209 Verkehrsrot/Schwarz 33303 Grasgrün/Grün 91010 Azurblau/Schwarzblau	Premium Performance. Damen-Passform. Kräftige Qualität. Gekämmte Baumwolle. Vorgeschrumpft. Runder Halsausschnitt. Nackenband. Druck an verschiedenen Teilen des Produktes. *Es sollte ein Transfer ausgewählt werden, der für den Aufdruck auf dem Produkt auf maximal 145 Grad erhitzt werden kann. Lesen Sie vor dem Waschen des Produkts die Waschanleitung für den ausgewählten Transfer.* Oeko-Tex® Standard 100, ProWash®, EN ISO 15797	Größen			
			XS S M L XL 2XL		**30,88**	**25,95**
			3XL 4XL		**35,58**	**29,90**
			5XL		**52,60**	**44,20**
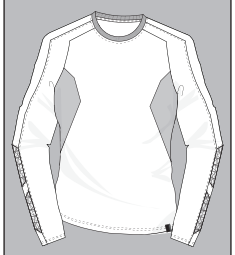	**MASCOT® ACCELERATE** **T-Shirt, Langarm** **18391-959** M *60% Baumwolle/40% Polyester* *195 g/m²* Single Jersey Meterware. Kann max. 5% einlaufen. Industriewäsche-Kategorie A1 01091 Schwarzblau/Azurblau 1809 Dunkelanthrazit/Schwarz 20209 Verkehrsrot/Schwarz 33303 Grasgrün/Grün 91010 Azurblau/Schwarzblau	Premium Performance. Damen-Passform. Kräftige Qualität. Gekämmte Baumwolle. Vorgeschrumpft. Runder Halsausschnitt. Nackenband. Druck an verschiedenen Teilen des Produktes. *Es sollte ein Transfer ausgewählt werden, der für den Aufdruck auf dem Produkt auf maximal 145 Grad erhitzt werden kann. Lesen Sie vor dem Waschen des Produkts die Waschanleitung für den ausgewählten Transfer.* Oeko-Tex® Standard 100, ProWash®, EN ISO 15797	Größen			
			XS S M L XL 2XL		**39,21**	**32,95**
			3XL 4XL		**45,10**	**37,90**
			5XL		**66,76**	**56,10**
	**MASCOT® ACCELERATE** **Polo-Shirt** **18393-961** M *60% Baumwolle/40% Polyester* *210 g/m²* Pikee Meterware. Industriewäsche-Kategorie A1 01091 Schwarzblau/Azurblau 1809 Dunkelanthrazit/Schwarz 20209 Verkehrsrot/Schwarz 33303 Grasgrün/Grün 91010 Azurblau/Schwarzblau	Premium Performance. Damen-Passform. Kräftige Qualität. Rippenbündchen am Kragen. Knopfleiste mit verdeckten Knöpfen. Nackenband. Druck an verschiedenen Teilen des Produktes. *Es sollte ein Transfer ausgewählt werden, der für den Aufdruck auf dem Produkt auf maximal 145 Grad erhitzt werden kann. Lesen Sie vor dem Waschen des Produkts die Waschanleitung für den ausgewählten Transfer.* Oeko-Tex® Standard 100, ProWash®, EN ISO 15797	Größen			
			XS S M L XL 2XL		**39,21**	**32,95**
			3XL 4XL		**45,10**	**37,90**
			5XL		**66,76**	**56,10**

MASCOT® ACCELERATE Arbeitskleidung - Damen-Passform

Produktskizze	Produktdaten	Produktbeschreibung	Preis EUR >	Inkl. MwSt.	Exkl. MwSt.
	**MASCOT® ACCELERATE** **T-Shirt** **18092-801** M *55% Polyester (COOLMAX® PRO)/45% Polyester* *150 g/m²* Single Jersey Meterware. Industriewäsche-Kategorie C2 010 Schwarzblau meliert 1809 Dunkelanthrazit meliert/ Schwarz 20209 Verkehrsrot meliert/ Schwarz 33303 Grasgrün meliert/Grün 91010 Azurblau meliert/ Schwarzblau	Premium. Damen-Passform. V-Ausschnitt. Feuchtigkeitstransportierend und isolierend. Druck an verschiedenen Teilen des Produktes. *Es sollte ein Transfer ausgewählt werden, der für den Aufdruck auf dem Produkt auf maximal 145 Grad erhitzt werden kann. Lesen Sie vor dem Waschen des Produkts die Waschanleitung für den ausgewählten Transfer.* Oeko-Tex® Standard 100	Größen XS S M L XL 2XL 3XL 4XL 5XL	 **39,21** **45,10** **66,76**	 **32,95** **37,90** **56,10**
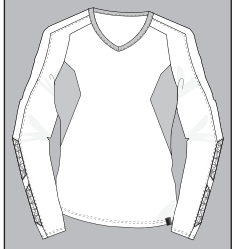	**MASCOT® ACCELERATE** **T-Shirt, Langarm** **18091-810** M *55% Polyester (COOLMAX® PRO)/45% Polyester* *230 g/m²* Single Jersey Meterware. Industriewäsche-Kategorie C2 010 Schwarzblau meliert 1809 Dunkelanthrazit meliert/ Schwarz 20209 Verkehrsrot meliert/ Schwarz 33303 Grasgrün meliert/Grün 91010 Azurblau meliert/ Schwarzblau	Premium. Damen-Passform. V-Ausschnitt. Feuchtigkeitstransportierend und isolierend. Druck an verschiedenen Teilen des Produktes. *Es sollte ein Transfer ausgewählt werden, der für den Aufdruck auf dem Produkt auf maximal 145 Grad erhitzt werden kann. Lesen Sie vor dem Waschen des Produkts die Waschanleitung für den ausgewählten Transfer.* Oeko-Tex® Standard 100	Größen XS S M L XL 2XL 3XL 4XL 5XL	 **51,77** **59,62** **88,06**	 **43,50** **50,10** **74,00**
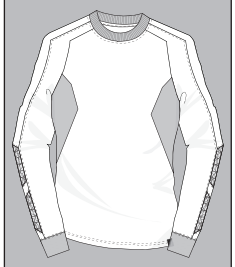	**MASCOT® ACCELERATE** **Sweatshirt** **18394-962** M *60% Baumwolle/40% Polyester* *310 g/m²* Isoli Meterware. Kann max. 5% einlaufen. Industriewäsche-Kategorie A1 01091 Schwarzblau/Azurblau 1809 Dunkelanthrazit/Schwarz 20209 Verkehrsrot/Schwarz 33303 Grasgrün/Grün 91010 Azurblau/Schwarzblau	Premium Performance. Damen-Passform. Kräftige Qualität. Gebürstete Innenseite. Rippenbündchen am Hals und an den Handgelenken. Nackenband. Druck an verschiedenen Teilen des Produktes. *Es sollte ein Transfer ausgewählt werden, der für den Aufdruck auf dem Produkt auf maximal 145 Grad erhitzt werden kann. Lesen Sie vor dem Waschen des Produkts die Waschanleitung für den ausgewählten Transfer.* Oeko-Tex® Standard 100, ProWash®, EN ISO 15797	Größen XS S M L XL 2XL 3XL 4XL 5XL	 **57,06** **65,69** **97,46**	 **47,95** **55,20** **81,90**

Produktskizze	Produktdaten	Produktbeschreibung		Preis EUR >	Inkl. MwSt.	Exkl. MwSt.
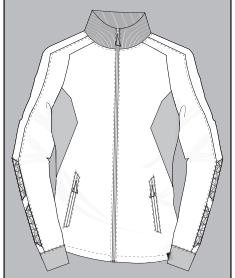	**MASCOT® ACCELERATE Sweatshirt mit Reißverschluss** **18494-962** **M** *60% Baumwolle/40% Polyester* *310 g/m²* Isoli Meterware. Kann max. 5% einlaufen. Industriewäsche-Kategorie A1 01091 Schwarzblau/Azurblau 1809 Dunkelanthrazit/Schwarz 20209 Verkehrsrot/Schwarz 33303 Grasgrün/Grün 91010 Azurblau/Schwarzblau	Premium Performance. Damen-Passform. Kräftige Qualität. Gebürstete Innenseite. Reißverschluss, durchgehend. Vordertaschen mit Reißverschluss. Rippenbündchen am Hals und an den Handgelenken. Nackenband. Druck an verschiedenen Teilen des Produktes. *Es sollte ein Transfer ausgewählt werden, der für den Aufdruck auf dem Produkt auf maximal 145 Grad erhitzt werden kann. Lesen Sie vor dem Waschen des Produkts die Waschanleitung für den ausgewählten Transfer.* Oeko-Tex® Standard 100, ProWash®, EN ISO 15797 ProWash® EN ISO 15797	Größen			
			XS S M L XL 2XL		**71,34**	**59,95**
			3XL 4XL		**82,11**	**69,00**
			5XL		**121,38**	**102,00**
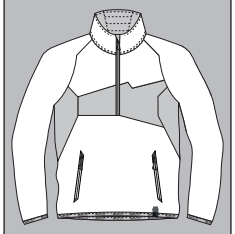	**MASCOT® ACCELERATE Fleecepullover mit kurzem Reißverschluss** **18053-316** **M** *94% Polyester/6% Elasthan* *260 g/m²* Fleece Meterware. Kann max. 3% einlaufen. Industriewäsche-Kategorie C2 010 Schwarzblau 1809 Dunkelanthrazit/Schwarz 20209 Verkehrsrot/Schwarz 33303 Grasgrün/Grün 91010 Azurblau/Schwarzblau	Damen-Passform. Moderne, körpernahe Passform mit viel Bewegungsfreiheit. Reißverschluss am Hals, mit Wetterschutzleiste. Vordertaschen mit Reißverschluss. Elastikband an den Handgelenken und der Unterkante. Reflexeffekte. *Es sollte ein Transfer ausgewählt werden, der für den Aufdruck auf dem Produkt auf maximal 145 Grad erhitzt werden kann. Lesen Sie vor dem Waschen des Produkts die Waschanleitung für den ausgewählten Transfer.* Oeko-Tex® Standard 100	Größen			
			XS S M L XL 2XL		**57,71**	**48,50**
			3XL 4XL		**75,09**	**63,10**
			5XL		**98,18**	**82,50**
	**MASCOT® ACCELERATE Fleecepullover mit Reißverschluss** **18153-316** **M** *94% Polyester/6% Elasthan* *260 g/m²* Fleece Meterware. Kann max. 3% einlaufen. Industriewäsche-Kategorie C2 010 Schwarzblau - XLS 1809 Dunkelanthrazit/Schwarz - XLS 20209 Verkehrsrot/Schwarz - XLS 33303 Grasgrün/Grün 91010 Azurblau/Schwarzblau - XLS	Damen-Passform. Moderne, körpernahe Passform mit viel Bewegungsfreiheit. Verschluss mit Reißverschluss und inwendiger Wetterschutzleiste. Vordertaschen mit Reißverschluss. Elastikband an den Handgelenken und der Unterkante. Reflexeffekte. *Es sollte ein Transfer ausgewählt werden, der für den Aufdruck auf dem Produkt auf maximal 145 Grad erhitzt werden kann. Lesen Sie vor dem Waschen des Produkts die Waschanleitung für den ausgewählten Transfer.* Oeko-Tex® Standard 100 XLS = Extra Large Stock	Größen			
			XS S M L XL 2XL		**62,47**	**52,50**
			3XL 4XL		**81,28**	**68,30**
			5XL		**106,27**	**89,30**

MASCOT® ACCELERATE Arbeitskleidung - Damen-Passform

Produktskizze	Produktdaten	Produktbeschreibung		Preis EUR >	Inkl. MwSt.	Exkl. MwSt.
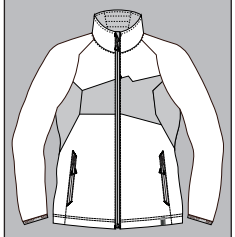	**MASCOT® ACCELERATE** **Strickpullover mit Reißverschluss** **18155-951** M *100% Polyester* *300 g/m²* Strick Meterware. Industriewäsche-Kategorie C1 010 Schwarzblau 1809 Dunkelanthrazit/Schwarz 20209 Verkehrsrot/Schwarz 33303 Grasgrün/Grün 91010 Azurblau/Schwarzblau	Damen-Passform. Moderne, körpernahe Passform mit viel Bewegungsfreiheit. Verschluss mit Reißverschluss und inwendiger Wetterschutzleiste. Vordertaschen mit Reißverschluss. Elastikband an den Handgelenken und der Unterkante. Reflexeffekte. *Es sollte ein Transfer ausgewählt werden, der für den Aufdruck auf dem Produkt auf maximal 145 Grad erhitzt werden kann. Lesen Sie vor dem Waschen des Produkts die Waschanleitung für den ausgewählten Transfer.* Oeko-Tex® Standard 100	**Größen**			
				XS S M L XL 2XL	**51,77**	**43,50**
				3XL 4XL	**67,71**	**56,90**
				5XL	**88,06**	**74,00**

Produktskizze	Produktdaten	Produktbeschreibung	Größen	Brustumfang	Preis EUR > Inkl. MwSt.	Exkl. MwSt.
	**MASCOT® ACCELERATE Winterweste 18075-318** *100% Polyester* *260 g/m²* Gesteppte Meterware. Industriewäsche-Kategorie C2 010 Schwarzblau 09 Schwarz 1809 Dunkelanthrazit/Schwarz 20209 Verkehrsrot/Schwarz 33303 Grasgrün/Grün 91010 Azurblau/Schwarzblau	Damen-Passform. Wasserabweisend. Mit CLIMASCOT® Lightweight Insulation. Verschluss mit Reißverschluss und inwendiger Wetterschutzleiste. Vordertaschen mit Reißverschluss. Gummizug an den Ärmelausschnitten. Stretch-Stoff an den Seiten und der Brust. Gummizug in der Unterkante, regulierbar. Reflexeffekte. *Es sollte ein Transfer ausgewählt werden, der für den Aufdruck auf dem Produkt auf maximal 145 Grad erhitzt werden kann. Lesen Sie vor dem Waschen des Produkts die Waschanleitung für den ausgewählten Transfer.* Oeko-Tex® Standard 100 CLIMASCOT® Lightweight Insulation	XS S M L XL 2XL	76 cm 82 cm 88 cm 96 cm 104 cm 112 cm	**63,67**	**53,50**
			3XL	120 cm	**73,66**	**61,90**
			4XL	128 cm	**95,56**	**80,30**
			5XL	136 cm	**108,29**	**91,00**
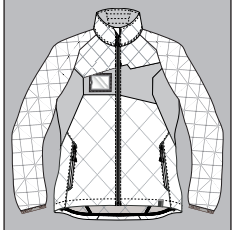	**MASCOT® ACCELERATE Jacke 18025-318** *100% Polyester* *260 g/m²* Gesteppte Meterware. Industriewäsche-Kategorie C2 010 Schwarzblau - XLS 09 Schwarz - XLS 1809 Dunkelanthrazit/Schwarz 20209 Verkehrsrot/Schwarz 33303 Grasgrün/Grün 91010 Azurblau/Schwarzblau	Damen-Passform. Wasserabweisend. Mit CLIMASCOT® Lightweight Insulation. Verschluss mit Reißverschluss und inwendiger Wetterschutzleiste. ID-Kartenhalter ist abnehmbar. Innentaschen. Vordertaschen mit Reißverschluss. Elastikband an den Handgelenken. Stretch-Stoff an den Seiten und der Brust. Gummizug in der Unterkante, regulierbar. Reflexeffekte. *Es sollte ein Transfer ausgewählt werden, der für den Aufdruck auf dem Produkt auf maximal 145 Grad erhitzt werden kann. Lesen Sie vor dem Waschen des Produkts die Waschanleitung für den ausgewählten Transfer.* Oeko-Tex® Standard 100 CLIMASCOT® Lightweight Insulation XLS = Extra Large Stock	Größen			
			XS S M L XL 2XL		**77,29**	**64,95**
			3XL		**89,13**	**74,90**
			4XL		**116,02**	**97,50**
			5XL		**131,50**	**110,50**
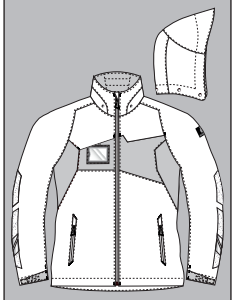	**MASCOT® ACCELERATE Hard Shell Jacke 18011-249** *100% Polyester* *185 g/m²* Ripstop. Industriewäsche-Kategorie C2 010 Schwarzblau 09 Schwarz 1809 Dunkelanthrazit/Schwarz 20209 Verkehrsrot/Schwarz 33303 Grasgrün/Grün 91010 Azurblau/Schwarzblau	Damen-Passform. Leichte Meterware. Wind- und wasserdicht. Nähte sind verklebt. Kapuze ist abnehmbar, gefüttert und mit verstellbaren Elastikschnüren versehen. Verschluss mit Reißverschluss und inwendiger Wetterschutzleiste. Innentasche mit Reißverschluss. ID-Kartenhalter ist abnehmbar. Vordertaschen mit Reißverschluss. Gummizug in der Unterkante, regulierbar. Rippenbündchen (verdeckt unter der Wetterschutzleiste) an den Handgelenken. Mit Druck und Reflexen. *Es sollte ein Transfer ausgewählt werden, der für den Aufdruck auf dem Produkt auf maximal 145 Grad erhitzt werden kann. Lesen Sie vor dem Waschen des Produkts die Waschanleitung für den ausgewählten Transfer.* Oeko-Tex® Standard 100	Größen			
			XS S M L XL 2XL		**127,27**	**106,95**
			3XL		**146,37**	**123,00**
			4XL		**191,00**	**160,50**
			5XL		**216,46**	**181,90**
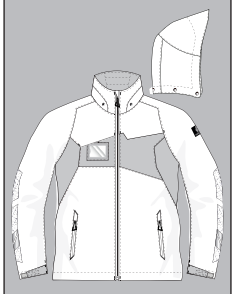	**MASCOT® ACCELERATE Hard Shell Jacke 18311-231** *100% Polyester* *210 g/m²* Ripstop. Wassersäule > 10.000 mm gemäß EN ISO 811. Industriewäsche-Kategorie C2 010 Schwarzblau 09 Schwarz 1809 Dunkelanthrazit/Schwarz 20209 Verkehrsrot/Schwarz 33303 Grasgrün/Grün 91010 Azurblau/Schwarzblau	Damen-Passform. Atmungsaktiv, wind- und wasserdicht. Nähte sind verklebt. Kapuze ist abnehmbar, gefüttert und mit verstellbaren Elastikschnüren versehen. Verschluss mit Reißverschluss und inwendiger Wetterschutzleiste. Innentasche mit Reißverschluss. ID-Kartenhalter ist abnehmbar. Vordertaschen mit Reißverschluss. Gummizug in der Unterkante, regulierbar. Ärmel mit CORDURA®-Verstärkung. Rippenbündchen (verdeckt unter der Wetterschutzleiste) an den Handgelenken. Mit Druck und Reflexen. *Es sollte ein Transfer ausgewählt werden, der für den Aufdruck auf dem Produkt auf maximal 145 Grad erhitzt werden kann. Lesen Sie vor dem Waschen des Produkts die Waschanleitung für den ausgewählten Transfer.* Oeko-Tex® Standard 100, EN 343 3/3	Größen			
			XS S M L XL 2XL		**130,84**	**109,95**
			3XL		**150,54**	**126,50**
			4XL		**196,35**	**165,00**
			5XL		**222,53**	**187,00**

MASCOT® ACCELERATE Winterkleidung - Damen-Passform

Produktskizze	Produktdaten	Produktbeschreibung	Größen	Preis EUR > Inkl. MwSt.	Exkl. MwSt.
	**MASCOT® ACCELERATE** **Winterjacke** **18045-249** *100% Polyester* *185 g/m²* Ripstop. Industriewäsche-Kategorie C2 010 Schwarzblau 09 Schwarz 1809 Dunkelanthrazit/Schwarz 20209 Verkehrsrot/Schwarz 33303 Grasgrün/Grün 91010 Azurblau/Schwarzblau	Damen-Passform. Leichte Meterware. Atmungsaktiv, wind- und wasserdicht. Nähte sind verklebt. Mit CLIMASCOT® Lightweight Insulation. Kapuze ist abnehmbar, gefüttert und mit verstellbaren Elastikschnüren versehen. Verschluss mit Reißverschluss und inwendiger Wetterschutzleiste. Innentasche mit Reißverschluss. ID-Kartenhalter ist abnehmbar. Vordertaschen mit Reißverschluss. Gummizug in der Unterkante, regulierbar. Reißverschluss im Futter am Rücken zum Anbringen eines Logos/einer Stickerei. Rippenbündchen (verdeckt unter der Wetterschutzleiste) an den Handgelenken. Mit Druck und Reflexen. *Es sollte ein Transfer ausgewählt werden, der für den Aufdruck auf dem Produkt auf maximal 145 Grad erhitzt werden kann. Lesen Sie vor dem Waschen des Produkts die Waschanleitung für den ausgewählten Transfer.* Oeko-Tex® Standard 100, EN 342 3/WP (2,038 clo), EN 343 3-1-X:2019 CLIMASCOT® Lightweight Insulation			
			XS S M L XL 2XL	**142,74**	**119,95**
			3XL	**164,22**	**138,00**
			4XL	**214,20**	**180,00**
			5XL	**242,76**	**204,00**
	**MASCOT® ACCELERATE** **Winterjacke** **18345-231** *100% Polyester* *210 g/m²* Ripstop. Wassersäule > 10.000 mm gemäß EN ISO 811. Industriewäsche-Kategorie C2 010 Schwarzblau 09 Schwarz 1809 Dunkelanthrazit/Schwarz 20209 Verkehrsrot/Schwarz 33303 Grasgrün/Grün 91010 Azurblau/Schwarzblau	Damen-Passform. Atmungsaktiv, wind- und wasserdicht. Nähte sind verklebt. Mit CLIMASCOT® Lightweight Insulation. Kapuze ist abnehmbar, gefüttert und mit verstellbaren Elastikschnüren versehen. Verschluss mit Reißverschluss und inwendiger Wetterschutzleiste. Innentasche mit Reißverschluss. ID-Kartenhalter ist abnehmbar. Vordertaschen mit Reißverschluss. Gummizug in der Unterkante, regulierbar. Reißverschluss im Futter am Rücken zum Anbringen eines Logos/einer Stickerei. Ärmel mit CORDURA®-Verstärkung. Rippenbündchen (verdeckt unter der Wetterschutzleiste) an den Handgelenken. Mit Druck und Reflexen. *Es sollte ein Transfer ausgewählt werden, der für den Aufdruck auf dem Produkt auf maximal 145 Grad erhitzt werden kann. Lesen Sie vor dem Waschen des Produkts die Waschanleitung für den ausgewählten Transfer.* Oeko-Tex® Standard 100, EN 342 3/WP (2,103 clo), EN 343 3/1 (2,103 clo) CLIMASCOT® Lightweight Insulation CORDURA® FABRIC			
			XS S M L XL 2XL	**151,07**	**126,95**
			3XL	**173,74**	**146,00**
			4XL	**226,70**	**190,50**
			5XL	**256,92**	**215,90**

Produktskizze	Produktdaten	Produktbeschreibung	Größen	Taillenumfang	Preis EUR > Inkl. MwSt.	Exkl. MwSt.
	**MASCOT® ACCELERATE** **Latzhose für Kinder** **18969-311** M *92% Polyamid/8% Elasthan* *235 g/m²* ULTIMATE STRETCH. Industriewäsche-Kategorie C2 010 Schwarzblau 03 Grün 09 Schwarz	Mit wasserabweisendem Finish. Ultimatives Stretchgewebe mit geringem Gewicht und hoher Strapazierfähigkeit. Der Stoff ist fast nicht auf der Haut zu spüren, da die Taschen im Design integriert sind. Riemen mit kurzem, starkem Elastikeinsatz und Plastikschnallen. Zweifache Kappnähte an den Beinen und im Schritt. Hosenbeine sind ergonomisch geformt. Hosenschlitz mit Reißverschluss. Bund ist regulierbar. Vordertaschen. Gesäßtaschen. Verstärkung aus CORDURA® (500 D) an den Knien. Mit Druck und Reflexen. *Da das Produkt aus Stretchmaterial gefertigt ist, muss für das Aufbringen eines Logos, etc. ein elastisches Transfer verwendet werden. Es sollte ein Transfer ausgewählt werden, der für den Aufdruck auf dem Produkt auf maximal 145 Grad erhitzt werden kann. Lesen Sie vor dem Waschen des Produkts die Waschanleitung für den ausgewählten Transfer.* Oeko-Tex® Standard 100	104 116 128 140 152 164	50 cm 52 cm 54 cm 58 cm 62 cm 66 cm	**63,67**	**53,50**
	**MASCOT® ACCELERATE** **Hose für Kinder** **18979-311** M *92% Polyamid/8% Elasthan* *235 g/m²* ULTIMATE STRETCH. Industriewäsche-Kategorie C2 010 Schwarzblau 03 Grün 09 Schwarz	Mit wasserabweisendem Finish. Ultimatives Stretchgewebe mit geringem Gewicht und hoher Strapazierfähigkeit. Der Stoff ist fast nicht auf der Haut zu spüren, da die Taschen im Design integriert sind. Zweifache Kappnähte an den Beinen und im Schritt. Niedrige Taille. Gürtelschlaufen. Hosenbeine sind ergonomisch geformt. Hosenschlitz mit Reißverschluss. Vordertaschen. Gesäßtaschen. Verstärkung aus CORDURA® (500 D) an den Knien. Mit Druck und Reflexen. *Da das Produkt aus Stretchmaterial gefertigt ist, muss für das Aufbringen eines Logos, etc. ein elastisches Transfer verwendet werden. Es sollte ein Transfer ausgewählt werden, der für den Aufdruck auf dem Produkt auf maximal 145 Grad erhitzt werden kann. Lesen Sie vor dem Waschen des Produkts die Waschanleitung für den ausgewählten Transfer.* Oeko-Tex® Standard 100	104 116 128 140 152 164	50 cm 52 cm 54 cm 58 cm 62 cm 66 cm	**51,11**	**42,95**
	**MASCOT® ACCELERATE** **T-Shirts für Kinder** **18982-965** M *100% Baumwolle* *175 g/m²* Single Jersey Meterware. Kann max. 5% einlaufen. Industriewäsche-Kategorie C2 08 Grau-meliert	Runder Halsausschnitt. Rippenbündchen am Hals. Druck an verschiedenen Teilen des Produktes. Oeko-Tex® Standard 100	104 116 128 140 152 164	54 cm 58 cm 62 cm 68 cm 74 cm 80 cm	**13,03**	**10,95**
	**MASCOT® ACCELERATE** **T-Shirts für Kinder** **18992-965** M *100% Baumwolle* *175 g/m²* Single Jersey Meterware. Kann max. 5% einlaufen. Industriewäsche-Kategorie C2 06 Weiß	Runder Halsausschnitt. Rippenbündchen am Hals. Druck an verschiedenen Teilen des Produktes. Oeko-Tex® Standard 100	104 116 128 140 152 164	54 cm 58 cm 62 cm 68 cm 74 cm 80 cm	**11,84**	**9,95**

MASCOT® ACCELERATE Kinderkleidung

Produktskizze	Produktdaten	Produktbeschreibung		Preis EUR >	Inkl. MwSt.	Exkl. MwSt.
	**MASCOT® ACCELERATE Fleecepullover für Kinder 18903-316** *94% Polyester/6% Elasthan* *260 g/m²* Fleece Meterware. Kann max. 3% einlaufen. Industriewäsche-Kategorie C2 1809 Dunkelanthrazit/Schwarz 20209 Verkehrsrot/Schwarz 33303 Grasgrün/Grün 91010 Azurblau/Schwarzblau	Moderne, körpernahe Passform mit viel Bewegungsfreiheit. Reißverschluss am Hals, mit Wetterschutzleiste. Vordertaschen mit Reißverschluss. Elastikband an den Handgelenken und der Unterkante. Reflexeffekte. *Es sollte ein Transfer ausgewählt werden, der für den Aufdruck auf dem Produkt auf maximal 145 Grad erhitzt werden kann. Lesen Sie vor dem Waschen des Produkts die Waschanleitung für den ausgewählten Transfer.* Oeko-Tex® Standard 100	Größen 104 116 128 140 152 164	Brustumfang 54 cm 58 cm 62 cm 68 cm 74 cm 80 cm	**47,00**	**39,50**
	**MASCOT® ACCELERATE Jacke für Kinder 18915-318** *100% Polyester* *260 g/m²* Gesteppte Meterware. Industriewäsche-Kategorie C2 09 Schwarz 20209 Verkehrsrot/Schwarz 33303 Grasgrün/Grün 91010 Azurblau/Schwarzblau	Wasserabweisend. Mit CLIMASCOT® Lightweight Insulation. Verschluss mit Reißverschluss und inwendiger Wetterschutzleiste. Vordertaschen mit Reißverschluss. Gummizug an den Handgelenken und in der Unterkante. Stretch-Stoff an den Seiten und der Brust. Reflexeffekte. *Es sollte ein Transfer ausgewählt werden, der für den Aufdruck auf dem Produkt auf maximal 145 Grad erhitzt werden kann. Lesen Sie vor dem Waschen des Produkts die Waschanleitung für den ausgewählten Transfer.* Oeko-Tex® Standard 100 CLIMASCOT® Lightweight Insulation	Größen 104 116 128 140 152 164	Brustumfang 54 cm 58 cm 62 cm 68 cm 74 cm 80 cm	**51,11**	**42,95**
	**MASCOT® ACCELERATE Hard Shell Jacke für Kinder 18901-249** M *100% Polyester* *185 g/m²* Ripstop. Industriewäsche-Kategorie C2 09 Schwarz 20209 Verkehrsrot/Schwarz 33303 Grasgrün/Grün 91010 Azurblau/Schwarzblau	Leichte Meterware. Wind- und wasserdicht. Nähte sind verklebt. Abnehmbare, gefütterte Kapuze mit Elastikeinsatz. Verschluss mit Reißverschluss und inwendiger Wetterschutzleiste. Vordertaschen mit Reißverschluss. Rippenbündchen (verdeckt unter der Wetterschutzleiste) an den Handgelenken. Mit Druck und Reflexen. *Es sollte ein Transfer ausgewählt werden, der für den Aufdruck auf dem Produkt auf maximal 145 Grad erhitzt werden kann. Lesen Sie vor dem Waschen des Produkts die Waschanleitung für den ausgewählten Transfer.* Oeko-Tex® Standard 100	Größen 104 116 128 140 152 164	Brustumfang 54 cm 58 cm 62 cm 68 cm 74 cm 80 cm	**83,24**	**69,95**
	**MASCOT® ACCELERATE Winterjacke für Kinder 18935-249** *100% Polyester* *185 g/m²* Ripstop. Industriewäsche-Kategorie C2 09 Schwarz 20209 Verkehrsrot/Schwarz 33303 Grasgrün/Grün 91010 Azurblau/Schwarzblau	Leichte Meterware. Mit CLIMASCOT® Lightweight Insulation. Winddicht und wasserabweisend. Nähte sind verklebt. Abnehmbare, gefütterte Kapuze mit Elastikeinsatz. Verschluss mit Reißverschluss und inwendiger Wetterschutzleiste. Vordertaschen mit Reißverschluss. Rippenbündchen (verdeckt unter der Wetterschutzleiste) an den Handgelenken. Mit Druck und Reflexen. *Es sollte ein Transfer ausgewählt werden, der für den Aufdruck auf dem Produkt auf maximal 145 Grad erhitzt werden kann. Lesen Sie vor dem Waschen des Produkts die Waschanleitung für den ausgewählten Transfer.* Oeko-Tex® Standard 100 CLIMASCOT® Lightweight Insulation	Größen 104 116 128 140 152 164	Brustumfang 54 cm 58 cm 62 cm 68 cm 74 cm 80 cm	**93,95**	**78,95**

Produktskizze	Produktdaten	Produktbeschreibung	Größen	Taillenumfang	Preis EUR > Inkl. MwSt.	Exkl. MwSt.
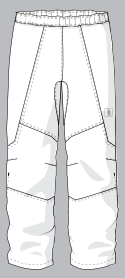	**MASCOT® ACCELERATE Überziehhosen für Kinder 18990-231** M *100% Polyester* *210 g/m²* Ripstop. Wassersäule > 10.000 mm gemäß EN ISO 811. Industriewäsche-Kategorie C2 010 Schwarzblau 03 Grün 09 Schwarz	Atmungsaktiv, wind- und wasserdicht. Nähte sind verklebt. Mit CLIMASCOT® Lightweight Insulation. Gummizug und Zugband an der Taille. Reißverschluss an der Beinaußenseite. Reflexeffekte. *Es sollte ein Transfer ausgewählt werden, der für den Aufdruck auf dem Produkt auf maximal 145 Grad erhitzt werden kann. Lesen Sie vor dem Waschen des Produkts die Waschanleitung für den ausgewählten Transfer.* Oeko-Tex® Standard 100 CLIMASCOT® Lightweight Insulation	140 152 164	58 cm 62 cm 66 cm	**95,14**	**79,95**
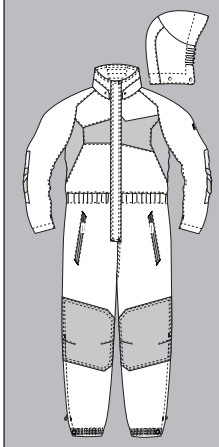	**MASCOT® ACCELERATE Schneeanzug für Kinder 18919-231** *100% Polyester* *210 g/m²* Ripstop. Wassersäule > 10.000 mm gemäß EN ISO 811. Industriewäsche-Kategorie C2 09 Schwarz 20209 Verkehrsrot/Schwarz 33303 Grasgrün/Grün 91010 Azurblau/Schwarzblau	Atmungsaktiv, wind- und wasserdicht. Nähte sind verklebt. Mit CLIMASCOT® Lightweight Insulation. Abnehmbare, gefütterte Kapuze mit Elastikeinsatz. Verschluss mit Reißverschluss und inwendiger Wetterschutzleiste. Gummizug in der Taille. Vordertaschen mit Reißverschluss. Rippenbündchen (verdeckt unter der Wetterschutzleiste) an den Handgelenken. CORDURA®-Gewebe Verstärkungen an verschiedenen Teilen des Produktes. Reißverschluss an der Beinaußenseite. Stiefelschlaufen. Mit Druck und Reflexen. *Es sollte ein Transfer ausgewählt werden, der für den Aufdruck auf dem Produkt auf maximal 145 Grad erhitzt werden kann. Lesen Sie vor dem Waschen des Produkts die Waschanleitung für den ausgewählten Transfer.* Oeko-Tex® Standard 100 CLIMASCOT® Lightweight Insulation CORDURA® FABRIC	104 116 128	50 cm 52 cm 54 cm	**118,94**	**99,95**

Produktskizze	Produktdaten	Produktbeschreibung			Preis EUR >	Inkl. MwSt.	Exkl. MwSt.
NEUHEIT 	**MASCOT® UNIQUE** **Jacke** **21909-459** M *63% Baumwolle/34% Polyester/3% Elastolefin* *310 g/m²* Ripstop. Industriewäsche-Kategorie B1 0918 Schwarz/Dunkelanthrazit 1809 Dunkelanthrazit/Schwarz	Zweifarbig. Dreifache Kappnähte an den Ärmeln und Seiten. Stehkragen. Verschluss mit Reißverschluss, Wetterschutzleiste sowie verdeckten Druckknöpfen. Rücken ist verlängert. Brusttaschen mit Patte und verdeckten Druckknöpfen. Leichter Eingriff zur integrierten Handytasche in der Brusttasche. Vordertaschen. D-Ring. Ergonomisch geschnittene Ärmel ermöglichen hohe Bewegungsfreiheit. Innentaschen. Bund mit Druckknopfregulierung. Manschetten mit Druckknopfregulierung. Kontrastnähte. Reflexeffekte. Oeko-Tex® Standard 100, ProWash® Erhältlich ab September 2022	**Größen**	**Brustumfang**		
			XS S M L XL 2XL	88 cm 92 cm 100 cm 104 cm 112 cm 116 cm	**83,24**	**69,95**
			3XL 4XL	124 cm 132 cm	**108,29**	**91,00**
NEUHEIT 	**MASCOT® UNIQUE** **Jacke** **20309-459** M *63% Baumwolle/34% Polyester/3% Elastolefin* *310 g/m²* Ripstop. Industriewäsche-Kategorie B1 010 Schwarzblau 09 Schwarz	Dreifache Kappnähte an den Ärmeln und Seiten. Stehkragen. Verschluss mit Reißverschluss, Wetterschutzleiste sowie verdeckten Druckknöpfen. Rücken ist verlängert. Brusttaschen mit Patte und verdeckten Druckknöpfen. Leichter Eingriff zur integrierten Handytasche in der Brusttasche. Vordertaschen. D-Ring. Ergonomisch geschnittene Ärmel ermöglichen hohe Bewegungsfreiheit. Innentaschen. Bund mit Druckknopfregulierung. Manschetten mit Druckknopfregulierung. Kontrastnähte. Reflexeffekte. Oeko-Tex® Standard 100, ProWash® Erhältlich ab September 2022	**Größen**	**Brustumfang**		
			XS S M L XL 2XL	88 cm 92 cm 100 cm 104 cm 112 cm 116 cm	**83,24**	**69,95**
			3XL 4XL	124 cm 132 cm	**108,29**	**91,00**
NEUHEIT 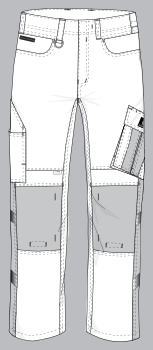	**MASCOT® UNIQUE** **Hose mit Knietaschen** **21979-459** M *63% Baumwolle/34% Polyester/3% Elastolefin* *310 g/m²* Ripstop. Industriewäsche-Kategorie B1 0918 Schwarz/Dunkelanthrazit 1809 Dunkelanthrazit/Schwarz	Zweifarbig. Dreifache Kappnähte an den Beinen und im Schritt. Niedrige Taille und formgeschnittener Bund. Hosenbeine sind ergonomisch geformt. Gürtelschlaufen. D-Ring. Verdeckter Knopfverschluss. Hosenschlitz mit Reißverschluss. Werkzeugschlaufe am Bund. Geräumige Vordertaschen - eine davon mit leicht zugänglicher Handy-Tasche. Hammerschlaufe, verstellbar. Gesäßtaschen, verstärkt. Schenkeltasche mit Handy-Tasche, Patte und verdeckten Druckknöpfen. Zollstocktasche, verstärkt. Stifttasche. Knietaschen aus super strapazierfähigem CORDURA® (1000 D), höhenregulierbar und mit Patte sowie Eingriff von oben. Reflexeffekte. Zu diesem Modell empfehlen wir folgenden Knieschutz: 00718-100, 00418-100, 50454-916 oder 20118-915. Zertifiziert zusammen mit Kniepolstertyp SHORT oder LONG gemäß EN 14404. Oeko-Tex® Standard 100, ProWash® CORDURA FABRIC Schrittlänge: 76, 82, 90 cm Erhältlich ab September 2022	**Größen**	**Taillenumfang**		
			82 C 42 82 C 43 82 C 44 82 C 45 82 C 46 82 C 47 82 C 48 82 C 49 82 C 50 82 C 51 82 C 52 82 C 54 82 C 56 82 C 58 82 C 60 82 C 62	68 cm 70 cm 73 cm 75 cm 78 cm 80 cm 83 cm 85 cm 88 cm 90 cm 93 cm 98 cm 103 cm 108 cm 113 cm 118 cm	**83,24**	**69,95**
			82 C 64 82 C 66 82 C 68	123 cm 128 cm 133 cm	**108,29**	**91,00**
			90 C 46 -90 C 62	78 cm -118 cm	**86,87**	**73,00**
			76 C 46 -76 C 56	78 cm -103 cm	**83,24**	**69,95**

Produktskizze	Produktdaten	Produktbeschreibung		Preis EUR >	Inkl. MwSt.	Exkl. MwSt.
NEUHEIT 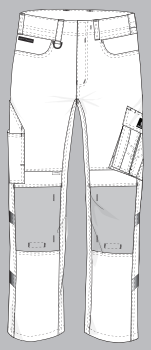	**MASCOT® UNIQUE** **Hose mit Knietaschen** **20279-459** M *63% Baumwolle/34% Polyester/3% Elastolefin* *310 g/m²* Ripstop. Industriewäsche-Kategorie B1 010 Schwarzblau 09 Schwarz	Dreifache Kappnähte an den Beinen und im Schritt. Niedrige Taille und formgeschnittener Bund. Hosenbeine sind ergonomisch geformt. Gürtelschlaufen. D-Ring. Verdeckter Knopfverschluss. Hosenschlitz mit Reißverschluss. Werkzeugschlaufe am Bund. Geräumige Vordertaschen - eine davon mit leicht zugänglicher Handy-Tasche. Hammerschlaufe, verstellbar. Gesäßtaschen, verstärkt. Schenkeltasche mit Handy-Tasche, Patte und verdeckten Druckknöpfen. Zollstocktasche, verstärkt. Stifttasche. Knietaschen aus super strapazierfähigem CORDURA® (1000 D), höhenregulierbar und mit Patte sowie Eingriff von oben. Reflexeffekte. Zu diesem Modell empfehlen wir folgenden Knieschutz: 00718-100, 00418-100, 50454-916 oder 20118-915. Zertifiziert zusammen mit Kniepolstertyp SHORT oder LONG gemäß EN 14404. Oeko-Tex® Standard 100, ProWash® Schrittlänge: 76, 82, 90 cm Erhältlich ab September 2022	**Größen** 82 C 42 82 C 43 82 C 44 82 C 45 82 C 46 82 C 47 82 C 48 82 C 49 82 C 50 82 C 51 82 C 52 82 C 54 82 C 56 82 C 58 82 C 60 82 C 62 82 C 64 82 C 66 82 C 68 90 C 46 -90 C 62 76 C 46 -76 C 56	**Taillenumfang** 68 cm 70 cm 73 cm 75 cm 78 cm 80 cm 83 cm 85 cm 88 cm 90 cm 93 cm 98 cm 103 cm 108 cm 113 cm 118 cm 123 cm 128 cm 133 cm 78 cm -118 cm 78 cm -103 cm	**83,24** **108,29** **86,87** **83,24**	**69,95** **91,00** **73,00** **69,95**
	**MASCOT® UNIQUE** **Jacke** **12009-203** M *70% Polyester/30% Lyocell (TENCEL®)* *340 g/m²* Twill. Industriewäsche-Kategorie A1 0209 Rot/Schwarz* 0309 Grün/Schwarz* 0618 Weiß/Dunkelanthrazit 11010 Kornblau/Schwarzblau* 1809 Dunkelanthrazit/Schwarz 5509 Hellkhaki/Schwarz	Zweifarbig. Enthält TENCEL®, das die Meterware kühler, weicher und sehr feuchtigkeitsabsorbierend macht. Dreifache Kappnähte an den Ärmeln und Seiten. Stehkragen. Verschluss mit Reißverschluss, Wetterschutzleiste sowie verdeckten Druckknöpfen. Rücken ist verlängert. Brusttaschen mit Patte und verdeckten Druckknöpfen. Leichter Eingriff zur integrierten Handytasche in der Brusttasche. Vordertaschen. D-Ring. Ergonomisch geschnittene Ärmel ermöglichen hohe Bewegungsfreiheit. Innentaschen. Bund mit Druckknopfregulierung. Manschetten mit Druckknopfregulierung. Kontrastnähte. Reflexeffekte. Oeko-Tex® Standard 100, ProWash®, EN ISO 15797 *Solange der Vorrat reicht.	**Größen** XS S M L XL 2XL 3XL 4XL	**Brustumfang** 88 cm 92 cm 100 cm 104 cm 112 cm 116 cm 124 cm 132 cm	**83,24** **108,29**	**69,95** **91,00**
	**MASCOT® UNIQUE** **Jacke** **12109-203** M *70% Polyester/30% Lyocell (TENCEL®)* *340 g/m²* Twill. Industriewäsche-Kategorie A1 010 Schwarzblau* 09 Schwarz	Einfarbig. Enthält TENCEL®, das die Meterware kühler, weicher und sehr feuchtigkeitsabsorbierend macht. Dreifache Kappnähte an den Ärmeln und Seiten. Stehkragen. Verschluss mit Reißverschluss, Wetterschutzleiste sowie verdeckten Druckknöpfen. Rücken ist verlängert. Brusttaschen mit Patte und verdeckten Druckknöpfen. Leichter Eingriff zur integrierten Handytasche in der Brusttasche. Vordertaschen. D-Ring. Ergonomisch geschnittene Ärmel ermöglichen hohe Bewegungsfreiheit. Innentaschen. Bund mit Druckknopfregulierung. Manschetten mit Druckknopfregulierung. Kontrastnähte. Reflexeffekte. Oeko-Tex® Standard 100, ProWash®, EN ISO 15797 *Solange der Vorrat reicht.	**Größen** XS S M L XL 2XL 3XL 4XL	**Brustumfang** 88 cm 92 cm 100 cm 104 cm 112 cm 116 cm 124 cm 132 cm	**83,24** **108,29**	**69,95** **91,00**

Produktskizze	Produktdaten	Produktbeschreibung	Größen	Taillenumfang	Preis EUR > Inkl. MwSt.	Exkl. MwSt.
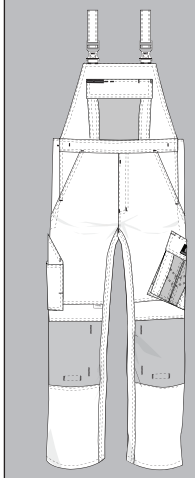	**MASCOT® UNIQUE** **Latzhose mit Knietaschen** **12069-203** M *70% Polyester/30% Lyocell (TENCEL®)* *340 g/m²* Twill. Industriewäsche-Kategorie A1 01011 Schwarzblau/Kornblau 0209 Rot/Schwarz* 0309 Grün/Schwarz* 0618 Weiß/Dunkelanthrazit* 0918 Schwarz/Dunkelanthrazit 11010 Kornblau/Schwarzblau 1809 Dunkelanthrazit/Schwarz 5509 Hellkhaki/Schwarz*	Zweifarbig. Enthält TENCEL®, das die Meterware kühler, weicher und sehr feuchtigkeitsabsorbierend macht. Dreifache Kappnähte an den Beinen und im Schritt. Schulterträger aus Stoff, verstellbar und mit kurzem, kräftigem Gummizug sowie Kunststoffschnallen. Latztasche mit Stifttasche, Handytasche sowie Patte mit verdeckten Druckknöpfen. D-Ring. Innentasche mit Klettverschluss. Bund ist regulierbar. Hosenbeine sind ergonomisch geformt. Hosenschlitz mit Reißverschluss. Vordertaschen. Gesäßtaschen, verstärkt. Hammerschlaufe, verstellbar. Schenkeltasche mit Handy-Tasche, Patte und verdeckten Druckknöpfen. Zollstocktasche, verstärkt. Stifttasche. Knietaschen aus super strapazierfähigem CORDURA® (1000 D), höhenregulierbar und mit Patte sowie Eingriff von oben. Reflexeffekte. Oeko-Tex® Standard 100, ProWash®, EN ISO 15797 Schrittlänge: 76, 82, 90 cm *Solange der Vorrat reicht.	82 C 42 82 C 44 82 C 46 82 C 48 82 C 50 82 C 52 82 C 54 82 C 56 82 C 58 82 C 60 82 C 62	68 cm 73 cm 78 cm 83 cm 88 cm 93 cm 98 cm 103 cm 108 cm 113 cm 118 cm	**107,04**	**89,95**
			82 C 64 82 C 66 82 C 68	123 cm 128 cm 133 cm	**139,23**	**117,00**
			90 C 46 -90 C 62	78 cm -118 cm	**110,67**	**93,00**
			76 C 46 -76 C 56	78 cm -103 cm	**107,04**	**89,95**
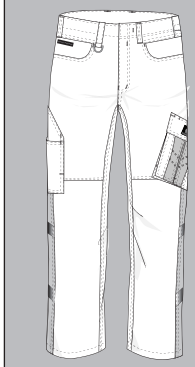	**MASCOT® UNIQUE** **Hose mit Schenkeltaschen** **12079-203** M *70% Polyester/30% Lyocell (TENCEL®)* *340 g/m²* Twill. Industriewäsche-Kategorie A1 01011 Schwarzblau/Kornblau* 0209 Rot/Schwarz 0309 Grün/Schwarz* 0918 Schwarz/Dunkelanthrazit* 11010 Kornblau/Schwarzblau 1809 Dunkelanthrazit/Schwarz	Zweifarbig. Enthält TENCEL®, das die Meterware kühler, weicher und sehr feuchtigkeitsabsorbierend macht. Dreifache Kappnähte an den Beinen und im Schritt. Niedrige Taille und formgeschnittener Bund. Hosenbeine sind ergonomisch geformt. Gürtelschlaufen. Hosenschlitz mit Reißverschluss. D-Ring. Werkzeugschlaufe am Bund. Geräumige Vordertaschen - eine davon mit leicht zugänglicher Handy-Tasche. Hammerschlaufe, verstellbar. Gesäßtaschen, verstärkt. Schenkeltasche mit Handy-Tasche, Patte und verdeckten Druckknöpfen. Zollstocktasche, verstärkt. Stifttasche. Reflexeffekte. Oeko-Tex® Standard 100, ProWash®, EN ISO 15797 Schrittlänge: 82, 90 cm *Solange der Vorrat reicht.	82 C 42 82 C 43 82 C 44 82 C 45 82 C 46 82 C 47 82 C 48 82 C 49 82 C 50 82 C 51 82 C 52 82 C 54 82 C 56 82 C 58 82 C 60 82 C 62	68 cm 70 cm 73 cm 75 cm 78 cm 80 cm 83 cm 85 cm 88 cm 90 cm 93 cm 98 cm 103 cm 108 cm 113 cm 118 cm	**71,34**	**59,95**
			82 C 64 82 C 66 82 C 68	123 cm 128 cm 133 cm	**92,82**	**78,00**
			90 C 46 -90 C 62	78 cm -118 cm	**74,97**	**63,00**
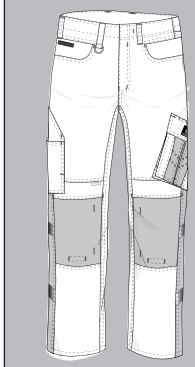	**MASCOT® UNIQUE** **Hose mit Knietaschen** **12179-203** M *70% Polyester/30% Lyocell (TENCEL®)* *340 g/m²* Twill. Industriewäsche-Kategorie A1 01011 Schwarzblau/Kornblau 0309 Grün/Schwarz* 0618 Weiß/Dunkelanthrazit 0918 Schwarz/Dunkelanthrazit 11010 Kornblau/Schwarzblau 1809 Dunkelanthrazit/Schwarz 5509 Hellkhaki/Schwarz*	Zweifarbig. Enthält TENCEL®, das die Meterware kühler, weicher und sehr feuchtigkeitsabsorbierend macht. Dreifache Kappnähte an den Beinen und im Schritt. Niedrige Taille und formgeschnittener Bund. Hosenbeine sind ergonomisch geformt. Gürtelschlaufen. D-Ring. Hosenschlitz mit Reißverschluss. Werkzeugschlaufe am Bund. Hammerschlaufe, verstellbar. Geräumige Vordertaschen - eine davon mit leicht zugänglicher Handy-Tasche. Gesäßtaschen, verstärkt. Schenkeltasche mit Handy-Tasche, Patte und verdeckten Druckknöpfen. Zollstocktasche, verstärkt. Stifttasche. Knietaschen aus super strapazierfähigem CORDURA® (1000 D), höhenregulierbar und mit Patte sowie Eingriff von oben. Reflexeffekte. Oeko-Tex® Standard 100, ProWash®, EN ISO 15797 Schrittlänge: 76, 82, 90 cm *Solange der Vorrat reicht.	82 C 42 82 C 43 82 C 44 82 C 45 82 C 46 82 C 47 82 C 48 82 C 49 82 C 50 82 C 51 82 C 52 82 C 54 82 C 56 82 C 58 82 C 60 82 C 62	68 cm 70 cm 73 cm 75 cm 78 cm 80 cm 83 cm 85 cm 88 cm 90 cm 93 cm 98 cm 103 cm 108 cm 113 cm 118 cm	**83,24**	**69,95**
			82 C 64 82 C 66 82 C 68	123 cm 128 cm 133 cm	**108,29**	**91,00**
			90 C 46 -90 C 62	78 cm -118 cm	**86,87**	**73,00**
			76 C 46 -76 C 56	78 cm -103 cm	**83,24**	**69,95**

Produktskizze	Produktdaten	Produktbeschreibung	Größen	Taillenumfang	Preis EUR > Inkl. MwSt.	Exkl. MwSt.
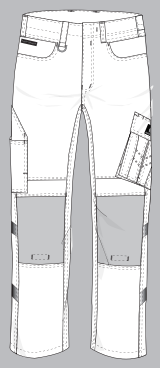	**MASCOT® UNIQUE** **Hose mit Knietaschen** **12479-203** M *70% Polyester/30% Lyocell (TENCEL®)* *340 g/m²* Twill. Industriewäsche-Kategorie A1 010 Schwarzblau 09 Schwarz	Einfarbig. Enthält TENCEL®, das die Meterware kühler, weicher und sehr feuchtigkeitsabsorbierend macht. Dreifache Kappnähte an den Beinen und im Schritt. Niedrige Taille und formgeschnittener Bund. Hosenbeine sind ergonomisch geformt. Gürtelschlaufen. D-Ring. Hosenschlitz mit Reißverschluss. Werkzeugschlaufe am Bund. Geräumige Vordertaschen - eine davon mit leicht zugänglicher Handy-Tasche. Gesäßtaschen, verstärkt. Hammerschlaufe, verstellbar. Schenkeltasche mit Handy-Tasche, Patte und verdeckten Druckknöpfen. Zollstocktasche, verstärkt. Stifttasche. Knietaschen aus super strapazierfähigem CORDURA® (1000 D), höhenregulierbar und mit Patte sowie Eingriff von oben. Reflexeffekte. Oeko-Tex® Standard 100, ProWash®, EN ISO 15797 Schrittlänge: 76, 82, 90 cm	82 C 42 82 C 43 82 C 44 82 C 45 82 C 46 82 C 47 82 C 48 82 C 49 82 C 50 82 C 51 82 C 52 82 C 54 82 C 56 82 C 58 82 C 60 82 C 62	68 cm 70 cm 73 cm 75 cm 78 cm 80 cm 83 cm 85 cm 88 cm 90 cm 93 cm 98 cm 103 cm 108 cm 113 cm 118 cm	**83,24**	**69,95**
			82 C 64 82 C 66 82 C 68	123 cm 128 cm 133 cm	**108,29**	**91,00**
			90 C 46 -90 C 62	78 cm -118 cm	**86,87**	**73,00**
			76 C 46 -76 C 56	78 cm -103 cm	**83,24**	**69,95**
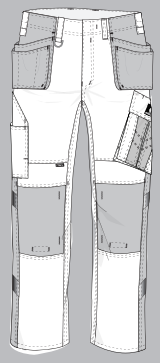	**MASCOT® UNIQUE** **Hose mit Hängetaschen** **14031-203** M *70% Polyester/30% Lyocell (TENCEL®)* *340 g/m²* Twill. Industriewäsche-Kategorie A1 0618 Weiß/Dunkelanthrazit* 1809 Dunkelanthrazit/ Schwarz* 5509 Hellkhaki/Schwarz*	Zweifarbig. Enthält TENCEL®, das die Meterware kühler, weicher und sehr feuchtigkeitsabsorbierend macht. Dreifache Kappnähte an den Beinen und im Schritt. Niedrige Taille und formgeschnittener Bund. Hosenbeine sind ergonomisch geformt. Gürtelschlaufen. D-Ring. Hosenschlitz mit Reißverschluss. Werkzeugschlaufen an beiden Seiten des Bundes. Hängetaschen aus CORDURA®-Gewebe. Hammerschlaufe, verstellbar. Geräumige Vordertaschen - eine davon mit leicht zugänglicher Handy-Tasche. Gesäßtaschen, verstärkt. Schenkeltasche mit Handy-Tasche, Patte und verdeckten Druckknöpfen. Zollstocktasche, verstärkt. Stifttasche. Knietaschen aus super strapazierfähigem CORDURA® (1000 D), höhenregulierbar und mit Patte sowie Eingriff von oben. Reflexeffekte. Oeko-Tex® Standard 100, ProWash®, EN ISO 15797 Schrittlänge: 76, 82, 90 cm *Solange der Vorrat reicht.	82 C 42 82 C 43 82 C 44 82 C 45 82 C 46 82 C 47 82 C 48 82 C 49 82 C 50 82 C 51 82 C 52 82 C 54 82 C 56 82 C 58 82 C 60 82 C 62	68 cm 70 cm 73 cm 75 cm 78 cm 80 cm 83 cm 85 cm 88 cm 90 cm 93 cm 98 cm 103 cm 108 cm 113 cm 118 cm	**95,14**	**79,95**
			82 C 64 82 C 66 82 C 68	123 cm 128 cm 133 cm	**123,76**	**104,00**
			90 C 46 -90 C 62	78 cm -118 cm	**98,77**	**83,00**
			76 C 46 -76 C 56	78 cm -103 cm	**95,14**	**79,95**
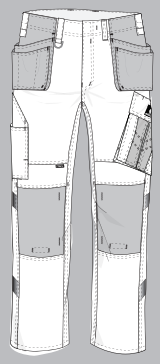	**MASCOT® UNIQUE** **Hose mit Hängetaschen** **14131-203** *70% Polyester/30% Lyocell (TENCEL®)* *340 g/m²* Twill. Industriewäsche-Kategorie A1 09 Schwarz*	Einfarbig. Enthält TENCEL®, das die Meterware kühler, weicher und sehr feuchtigkeitsabsorbierend macht. Dreifache Kappnähte an den Beinen und im Schritt. Niedrige Taille und formgeschnittener Bund. Hosenbeine sind ergonomisch geformt. Gürtelschlaufen. D-Ring. Hosenschlitz mit Reißverschluss. Werkzeugschlaufen an beiden Seiten des Bundes. Hängetaschen aus CORDURA®-Gewebe. Hammerschlaufe, verstellbar. Geräumige Vordertaschen - eine davon mit leicht zugänglicher Handy-Tasche. Gesäßtaschen, verstärkt. Schenkeltasche mit Handy-Tasche, Patte und verdeckten Druckknöpfen. Zollstocktasche, verstärkt. Stifttasche. Knietaschen aus super strapazierfähigem CORDURA® (1000 D), höhenregulierbar und mit Patte sowie Eingriff von oben. Reflexeffekte. Oeko-Tex® Standard 100, ProWash®, EN ISO 15797 Schrittlänge: 76, 82, 90 cm *Solange der Vorrat reicht.	82 C 42 82 C 43 82 C 44 82 C 45 82 C 46 82 C 47 82 C 48 82 C 49 82 C 50 82 C 51 82 C 52 82 C 54 82 C 56 82 C 58 82 C 60 82 C 62	68 cm 70 cm 73 cm 75 cm 78 cm 80 cm 83 cm 85 cm 88 cm 90 cm 93 cm 98 cm 103 cm 108 cm 113 cm 118 cm	**95,14**	**79,95**
			82 C 64 82 C 66 82 C 68	123 cm 128 cm 133 cm	**123,76**	**104,00**
			90 C 46 -90 C 62	78 cm -118 cm	**98,77**	**83,00**
			76 C 46 -76 C 56	78 cm -103 cm	**95,14**	**79,95**

MASCOT® UNIQUE Arbeitskleidung

Produktskizze	Produktdaten	Produktbeschreibung		Preis EUR >	Inkl. MwSt.	Exkl. MwSt.
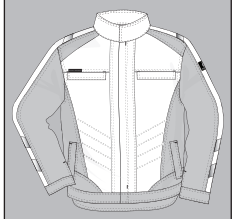	**MASCOT® UNIQUE** **Jacke** **12209-442** M *65% Polyester/35% Baumwolle* *270 g/m²* Twill. Industriewäsche-Kategorie A1 01011 Schwarzblau/Kornblau 0209 Rot/Schwarz 0309 Grün/Schwarz 0618 Weiß/Dunkelanthrazit* 11010 Kornblau/Schwarzblau - XLS 1809 Dunkelanthrazit/Schwarz - XLS 5509 Hellkhaki/Schwarz* 88809 Anthrazit/Schwarz	Zweifarbig. Leichte Meterware. Dreifache Kappnähte an den Ärmeln und Seiten. Stehkragen. Verschluss mit Reißverschluss, Wetterschutzleiste sowie verdeckten Druckknöpfen. Rücken ist verlängert. Brusttaschen mit Patte und verdeckten Druckknöpfen. Leichter Eingriff zur integrierten Handytasche in der Brusttasche. Vordertaschen. D-Ring. Ergonomisch geschnittene Ärmel ermöglichen hohe Bewegungsfreiheit. Innentaschen. Bund mit Druckknopfregulierung. Manschetten mit Druckknopfregulierung. Kontrastnähte. Reflexeffekte. Oeko-Tex® Standard 100, ProWash®, EN ISO 15797 XLS = Extra Large Stock *Solange der Vorrat reicht.	**Größen** XS S M L XL 2XL 3XL 4XL	**Brustumfang** 88 cm 92 cm 100 cm 104 cm 112 cm 116 cm 124 cm 132 cm	 **73,72** **96,27**	 **61,95** **80,90**
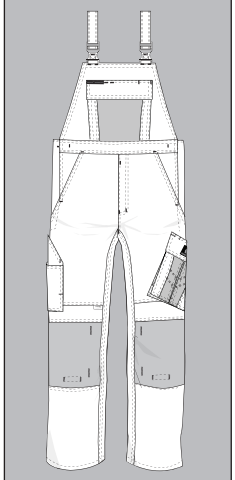	**MASCOT® UNIQUE** **Latzhose mit Knietaschen** **12169-442** M *65% Polyester/35% Baumwolle* *270 g/m²* Twill. Industriewäsche-Kategorie A1 01011 Schwarzblau/Kornblau 0209 Rot/Schwarz 0309 Grün/Schwarz 0618 Weiß/Dunkelanthrazit 11010 Kornblau/Schwarzblau - XLS 1809 Dunkelanthrazit/Schwarz - XLS 5509 Hellkhaki/Schwarz 88809 Anthrazit/Schwarz	Zweifarbig. Leichte Meterware. Dreifache Kappnähte an den Beinen und im Schritt. Schulterträger aus Stoff, verstellbar und mit kurzem, kräftigem Gummizug sowie Kunststoffschnallen. Latztasche mit Stifttasche, Handytasche sowie Patte mit verdeckten Druckknöpfen. D-Ring. Innentasche mit Klettverschluss. Bund ist regulierbar. Hosenbeine sind ergonomisch geformt. Hosenschlitz mit Reißverschluss. Vordertaschen. Gesäßtaschen, verstärkt. Hammerschlaufe, verstellbar. Schenkeltasche mit Handy-Tasche, Patte und verdeckten Druckknöpfen. Zollstocktasche, verstärkt. Stifttasche. Knietaschen aus super strapazierfähigem CORDURA® (1000 D), höhenregulierbar und mit Patte sowie Eingriff von oben. Reflexeffekte. Zu diesem Modell empfehlen wir folgenden Knieschutz: 00718-100, 00418-100, 50454-916 oder 20118-915. Zertifiziert zusammen mit Kniepolstertyp SHORT oder LONG gemäß EN 14404. Oeko-Tex® Standard 100, ProWash®, EN ISO 15797 Schrittlänge: 76, 82, 90 cm XLS = Extra Large Stock	**Größen** 82 C 42 82 C 44 82 C 46 82 C 48 82 C 50 82 C 52 82 C 54 82 C 56 82 C 58 82 C 60 82 C 62 82 C 64 82 C 66 82 C 68 90 C 46 -90 C 62 76 C 46 -76 C 56	**Taillenumfang** 68 cm 73 cm 78 cm 83 cm 88 cm 93 cm 98 cm 103 cm 108 cm 113 cm 118 cm 123 cm 128 cm 133 cm 78 cm -118 cm 78 cm -103 cm	 **95,14** **123,76** **98,77** **95,14**	 **79,95** **104,00** **83,00** **79,95**
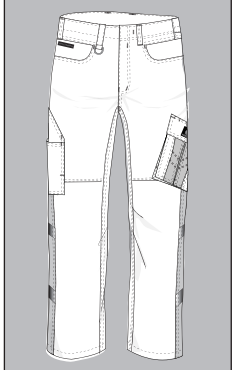	**MASCOT® UNIQUE** **Hose mit Schenkeltaschen** **12579-442** M *65% Polyester/35% Baumwolle* *270 g/m²* Twill. Industriewäsche-Kategorie A1 01011 Schwarzblau/Kornblau - XLS 0209 Rot/Schwarz 0918 Schwarz/Dunkelanthrazit - XLS 11010 Kornblau/Schwarzblau - XLS 1809 Dunkelanthrazit/Schwarz - XLS 88809 Anthrazit/Schwarz	Zweifarbig. Leichte Meterware. Dreifache Kappnähte an den Beinen und im Schritt. Niedrige Taille und formgeschnittener Bund. Hosenbeine sind ergonomisch geformt. Gürtelschlaufen. Hosenschlitz mit Reißverschluss. D-Ring. Werkzeugschlaufe am Bund. Geräumige Vordertaschen - eine davon mit leicht zugänglicher Handy-Tasche. Gesäßtaschen, verstärkt. Hammerschlaufe, verstellbar. Schenkeltasche mit Handy-Tasche, Patte und verdeckten Druckknöpfen. Zollstocktasche, verstärkt. Stifttasche. Reflexeffekte. Oeko-Tex® Standard 100, ProWash®, EN ISO 15797 Schrittlänge: 76, 82, 90 cm XLS = Extra Large Stock	**Größen** 82 C 42 82 C 43 82 C 44 82 C 45 82 C 46 82 C 47 82 C 48 82 C 49 82 C 50 82 C 51 82 C 52 82 C 54 82 C 56 82 C 58 82 C 60 82 C 62 82 C 64 82 C 66 82 C 68 90 C 46 -90 C 62 76 C 42 -76 C 56	**Taillenumfang** 68 cm 70 cm 73 cm 75 cm 78 cm 80 cm 83 cm 85 cm 88 cm 90 cm 93 cm 98 cm 103 cm 108 cm 113 cm 118 cm 123 cm 128 cm 133 cm 78 cm -118 cm 68 cm -103 cm	 **65,39** **85,09** **69,02** **65,39**	 **54,95** **71,50** **58,00** **54,95**

Produktskizze	Produktdaten	Produktbeschreibung		Preis EUR >	Inkl. MwSt.	Exkl. MwSt.
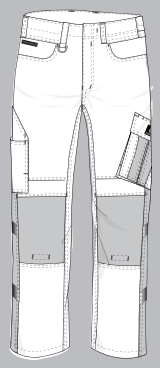	**MASCOT® UNIQUE** **Hose mit Knietaschen** **12679-442** M *65% Polyester/35% Baumwolle* *270 g/m²* Twill. Industriewäsche-Kategorie A1 01011 Schwarzblau/Kornblau - XLS 0209 Rot/Schwarz 0309 Grün/Schwarz 0618 Weiß/Dunkelanthrazit 0918 Schwarz/Dunkelanthrazit - XLS 11010 Kornblau/Schwarzblau - XLS 1809 Dunkelanthrazit/Schwarz - XLS 5509 Hellkhaki/Schwarz 88809 Anthrazit/Schwarz	Zweifarbig. Leichte Meterware. Dreifache Kappnähte an den Beinen und im Schritt. Niedrige Taille und formgeschnittener Bund. Hosenbeine sind ergonomisch geformt. Gürtelschlaufen. D-Ring. Hosenschlitz mit Reißverschluss. Werkzeugschlaufe am Bund. Geräumige Vordertaschen - eine davon mit leicht zugänglicher Handy-Tasche. Gesäßtaschen, verstärkt. Hammerschlaufe, verstellbar. Schenkeltasche mit Handy-Tasche, Patte und verdeckten Druckknöpfen. Zollstocktasche, verstärkt. Stifttasche. Knietaschen aus super strapazierfähigem CORDURA® (1000 D), höhenregulierbar und mit Patte sowie Eingriff von oben. Reflexeffekte. Zu diesem Modell empfehlen wir folgenden Knieschutz: 00718-100, 00418-100, 50454-916 oder 20118-915. Zertifiziert zusammen mit Kniepolstertyp SHORT oder LONG gemäß EN 14404. Oeko-Tex® Standard 100, ProWash®, EN ISO 15797 Schrittlänge: 76, 82, 90 cm XLS = Extra Large Stock	**Größen** 82 C 42 82 C 43 82 C 44 82 C 45 82 C 46 82 C 47 82 C 48 82 C 49 82 C 50 82 C 51 82 C 52 82 C 54 82 C 56 82 C 58 82 C 60 82 C 62 82 C 64 82 C 66 82 C 68 90 C 46 -90 C 62 76 C 46 -76 C 56	**Taillenumfang** 68 cm 70 cm 73 cm 75 cm 78 cm 80 cm 83 cm 85 cm 88 cm 90 cm 93 cm 98 cm 103 cm 108 cm 113 cm 118 cm 123 cm 128 cm 133 cm 78 cm -118 cm 78 cm -103 cm	**73,72** **96,27** **77,35** **73,72**	**61,95** **80,90** **65,00** **61,95**
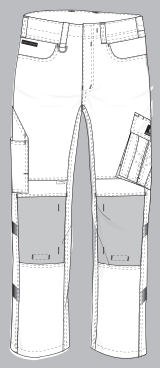	**MASCOT® UNIQUE** **Hose mit Knietaschen** **12779-442** M *65% Polyester/35% Baumwolle* *270 g/m²* Twill. Industriewäsche-Kategorie A1 010 Schwarzblau - XLS 09 Schwarz - XLS	Einfarbig. Leichte Meterware. Dreifache Kappnähte an den Beinen und im Schritt. Niedrige Taille und formgeschnittener Bund. Hosenbeine sind ergonomisch geformt. Gürtelschlaufen. D-Ring. Hosenschlitz mit Reißverschluss. Werkzeugschlaufe am Bund. Geräumige Vordertaschen - eine davon mit leicht zugänglicher Handy-Tasche. Gesäßtaschen, verstärkt. Hammerschlaufe, verstellbar. Schenkeltasche mit Handy-Tasche, Patte und verdeckten Druckknöpfen. Zollstocktasche, verstärkt. Stifttasche. Knietaschen aus super strapazierfähigem CORDURA® (1000 D), höhenregulierbar und mit Patte sowie Eingriff von oben. Reflexeffekte. Zu diesem Modell empfehlen wir folgenden Knieschutz: 00718-100, 00418-100, 50454-916 oder 20118-915. Zertifiziert zusammen mit Kniepolstertyp SHORT oder LONG gemäß EN 14404. Oeko-Tex® Standard 100, ProWash®, EN ISO 15797 Schrittlänge: 76, 82, 90 cm XLS = Extra Large Stock	**Größen** 82 C 42 82 C 43 82 C 44 82 C 45 82 C 46 82 C 47 82 C 48 82 C 49 82 C 50 82 C 51 82 C 52 82 C 54 82 C 56 82 C 58 82 C 60 82 C 62 82 C 64 82 C 66 82 C 68 90 C 46 -90 C 62 76 C 46 -76 C 56	**Taillenumfang** 68 cm 70 cm 73 cm 75 cm 78 cm 80 cm 83 cm 85 cm 88 cm 90 cm 93 cm 98 cm 103 cm 108 cm 113 cm 118 cm 123 cm 128 cm 133 cm 78 cm -118 cm 78 cm -103 cm	**73,72** **96,27** **77,35** **73,72**	**61,95** **80,90** **65,00** **61,95**
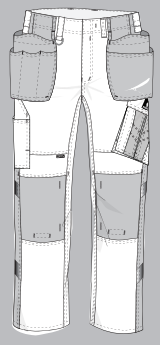	**MASCOT® UNIQUE** **Hose mit Hängetaschen** **17631-442** M *65% Polyester/35% Baumwolle* *270 g/m²* Twill. Industriewäsche-Kategorie A1 0618 Weiß/Dunkelanthrazit 1809 Dunkelanthrazit/Schwarz 5509 Hellkhaki/Schwarz	Zweifarbig. Leichte Meterware. Dreifache Kappnähte an den Beinen und im Schritt. Niedrige Taille und formgeschnittener Bund. Hosenbeine sind ergonomisch geformt. Hängetaschen aus CORDURA® Gewebe, verstellbar, mit extra Tasche für Werkzeug. Gürtelschlaufen. D-Ring. Hosenschlitz mit Reißverschluss. Werkzeugschlaufe am Bund. Geräumige Vordertaschen - eine davon mit leicht zugänglicher Handy-Tasche. Gesäßtaschen, verstärkt. Hammerschlaufe, verstellbar. Schenkeltasche mit Handy-Tasche, Patte und verdeckten Druckknöpfen. Zollstocktasche, verstärkt. Stifttasche. Knietaschen aus super strapazierfähigem CORDURA® (1000 D), höhenregulierbar und mit Patte sowie Eingriff von oben. Reflexeffekte. Zu diesem Modell empfehlen wir folgenden Knieschutz: 00718-100, 00418-100, 50454-916 oder 20118-915. Zertifiziert zusammen mit Kniepolstertyp SHORT oder LONG gemäß EN 14404. Oeko-Tex® Standard 100, ProWash®, EN ISO 15797 Schrittlänge: 76, 82, 90 cm	**Größen** 82 C 42 82 C 43 82 C 44 82 C 45 82 C 46 82 C 47 82 C 48 82 C 49 82 C 50 82 C 51 82 C 52 82 C 54 82 C 56 82 C 58 82 C 60 82 C 62 82 C 64 82 C 66 82 C 68 90 C 46 -90 C 62 76 C 46 -76 C 56	**Taillenumfang** 68 cm 70 cm 73 cm 75 cm 78 cm 80 cm 83 cm 85 cm 88 cm 90 cm 93 cm 98 cm 103 cm 108 cm 113 cm 118 cm 123 cm 128 cm 133 cm 78 cm -118 cm 78 cm -103 cm	**81,52** **106,03** **85,09** **81,52**	**68,50** **89,10** **71,50** **68,50**

Produktskizze	Produktdaten	Produktbeschreibung	Größen	Taillenumfang	Preis EUR > Inkl. MwSt.	Exkl. MwSt.
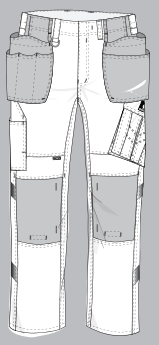	**MASCOT® UNIQUE** **Hose mit Hängetaschen** **17731-442** M *65% Polyester/35% Baumwolle* *270 g/m²* Twill. Industriewäsche-Kategorie A1 010 Schwarzblau 09 Schwarz	Einfarbig. Leichte Meterware. Dreifache Kappnähte an den Beinen und im Schritt. Niedrige Taille und formgeschnittener Bund. Hosenbeine sind ergonomisch geformt. Hängetaschen aus CORDURA® Gewebe, verstellbar, mit extra Tasche für Werkzeug. Gürtelschlaufen. D-Ring. Hosenschlitz mit Reißverschluss. Werkzeugschlaufe am Bund. Geräumige Vordertaschen - eine davon mit leicht zugänglicher Handy-Tasche. Gesäßtaschen, verstärkt. Hammerschlaufe, verstellbar. Schenkeltasche mit Handy-Tasche, Patte und verdeckten Druckknöpfen. Zollstocktasche, verstärkt. Stifttasche. Knietaschen aus super strapazierfähigem CORDURA® (1000 D), höhenregulierbar und mit Patte sowie Eingriff von oben. Reflexeffekte. Zu diesem Modell empfehlen wir folgenden Knieschutz: 00718-100, 00418-100, 50454-916 oder 20118-915. Zertifiziert zusammen mit Kniepolstertyp SHORT oder LONG gemäß EN 14404. Oeko-Tex® Standard 100, ProWash®, EN ISO 15797 Schrittlänge: 76, 82, 90 cm	82 C 42 82 C 43 82 C 44 82 C 45 82 C 46 82 C 47 82 C 48 82 C 49 82 C 50 82 C 51 82 C 52 82 C 54 82 C 56 82 C 58 82 C 60 82 C 62	68 cm 70 cm 73 cm 75 cm 78 cm 80 cm 83 cm 85 cm 88 cm 90 cm 93 cm 98 cm 103 cm 108 cm 113 cm 118 cm	**81,52**	**68,50**
			82 C 64 82 C 66 82 C 68	123 cm 128 cm 133 cm	**106,03**	**89,10**
			90 C 46 -90 C 62	78 cm -118 cm	**85,09**	**71,50**
			76 C 46 -76 C 56	78 cm -103 cm	**81,52**	**68,50**
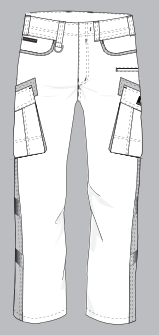	**MASCOT® UNIQUE** **Hose mit Schenkeltaschen** **16279-230** M *50% Baumwolle/50% Polyester* *205 g/m²* Twill. Kann 1-2% einlaufen. Industriewäsche-Kategorie B1 11010 Kornblau/Schwarzblau 1809 Dunkelanthrazit/Schwarz 88809 Anthrazit/Schwarz*	Zweifarbig. Leichte Qualität. Dreifache Kappnähte an den Beinen und im Schritt. Niedrige Taille und formgeschnittener Bund. Hosenbeine sind ergonomisch geformt. Gürtelschlaufen. D-Ring. Hosenschlitz mit Reißverschluss. Geräumige Vordertaschen mit Verstärkungen aus CORDURA®-Gewebe - eine mit leicht zugänglicher Handytasche. Gesäßtaschen, verstärkt. Schenkeltaschen mit Patte und verdeckten Druckknöpfen. Handy-Schenkeltasche. An der Innenseite des Produktes wurde dort, wo die Gesäßtasche und Schenkeltaschen platziert sind, als Verstärkung eine extra Lage Stoff angebracht. Reflexeffekte. Oeko-Tex® Standard 100 Schrittlänge: 82, 90 cm *Solange der Vorrat reicht.	82 C 42 82 C 43 82 C 44 82 C 45 82 C 46 82 C 47 82 C 48 82 C 49 82 C 50 82 C 51 82 C 52 82 C 54 82 C 56 82 C 58 82 C 60 82 C 62	68 cm 70 cm 73 cm 75 cm 78 cm 80 cm 83 cm 85 cm 88 cm 90 cm 93 cm 98 cm 103 cm 108 cm 113 cm 118 cm	**67,77**	**56,95**
			82 C 64 82 C 66 82 C 68	123 cm 128 cm 133 cm	**88,18**	**74,10**
			90 C 46 -90 C 62	78 cm -118 cm	**71,40**	**60,00**
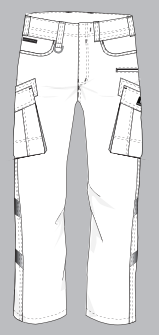	**MASCOT® UNIQUE** **Hose mit Schenkeltaschen** **16179-230** M *50% Baumwolle/50% Polyester* *205 g/m²* Twill. Kann 1-2% einlaufen. Industriewäsche-Kategorie B1 010 Schwarzblau 09 Schwarz	Einfarbig. Leichte Qualität. Dreifache Kappnähte an den Beinen und im Schritt. Niedrige Taille und formgeschnittener Bund. Hosenbeine sind ergonomisch geformt. Gürtelschlaufen. D-Ring. Hosenschlitz mit Reißverschluss. Geräumige Vordertaschen mit Verstärkungen aus CORDURA®-Gewebe - eine mit leicht zugänglicher Handytasche. Gesäßtaschen, verstärkt. Schenkeltaschen mit Patte und verdeckten Druckknöpfen. Handy-Schenkeltasche. An der Innenseite des Produktes wurde dort, wo die Gesäßtasche und Schenkeltaschen platziert sind, als Verstärkung eine extra Lage Stoff angebracht. Reflexeffekte. Oeko-Tex® Standard 100 Schrittlänge: 82, 90 cm	82 C 42 82 C 43 82 C 44 82 C 45 82 C 46 82 C 47 82 C 48 82 C 49 82 C 50 82 C 51 82 C 52 82 C 54 82 C 56 82 C 58 82 C 60 82 C 62	68 cm 70 cm 73 cm 75 cm 78 cm 80 cm 83 cm 85 cm 88 cm 90 cm 93 cm 98 cm 103 cm 108 cm 113 cm 118 cm	**67,77**	**56,95**
			82 C 64 82 C 66 82 C 68	123 cm 128 cm 133 cm	**88,18**	**74,10**
			90 C 46 -90 C 62	78 cm -118 cm	**71,40**	**60,00**

Produktskizze	Produktdaten	Produktbeschreibung	Größen	Taillenumfang	Preis EUR > Inkl. MwSt.	Exkl. MwSt.
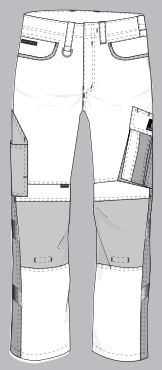	**MASCOT® UNIQUE** **Hose mit Knietaschen** **13079-230** M *50% Baumwolle/50% Polyester* *205 g/m²* Twill. Kann 1-2% einlaufen. Industriewäsche-Kategorie B1 0309 Grün/Schwarz 0618 Weiß/Dunkelanthrazit 11010 Kornblau/Schwarzblau 1809 Dunkelanthrazit/Schwarz - XLS 5509 Hellkhaki/Schwarz 88809 Anthrazit/Schwarz	Zweifarbig. Leichte Qualität. Dreifache Kappnähte an den Beinen und im Schritt. Niedrige Taille und formgeschnittener Bund. Hosenbeine sind ergonomisch geformt. Gürtelschlaufen. D-Ring. Hosenschlitz mit Reißverschluss. Werkzeugschlaufe am Bund. Geräumige Vordertaschen mit Verstärkungen aus CORDURA®-Gewebe - eine mit leicht zugänglicher Handytasche. Gesäßtaschen, verstärkt. Hammerschlaufe, verstellbar. Schenkeltasche mit Handy-Tasche, Patte und verdeckten Druckknöpfen. Zollstocktasche, mit CORDURA®-Gewebe verstärkt. Stifttasche. Knietaschen aus strapazierfähigem CORDURA® (500 D), höhenregulierbar und mit Patte sowie Eingriff von oben. An der Innenseite des Produktes wurde dort, wo die Gesäßtasche, Schenkeltasche und Zollstocktasche platziert sind, als Verstärkung eine extra Lage Stoff angebracht. Reflexeffekte. Zu diesem Modell empfehlen wir folgenden Knieschutz: 00718-100, 00418-100, 50454-916 oder 20118-915. Zertifiziert zusammen mit Kniepolstertyp SHORT oder LONG gemäß EN 14404. Oeko-Tex® Standard 100 **Artikel unter folgender Artikelnr. auch in Damenpassform erhältlich: 18678-230** **Artikel unter folgender Artikelnr. auch in Damenpassform erhältlich: 18688-230** CORDURA FABRIC Schrittlänge: 76, 82, 90 cm XLS = Extra Large Stock	82 C 42 82 C 43 82 C 44 82 C 45 82 C 46 82 C 47 82 C 48 82 C 49 82 C 50 82 C 51 82 C 52 82 C 54 82 C 56 82 C 58 82 C 60 82 C 62	68 cm 70 cm 73 cm 75 cm 78 cm 80 cm 83 cm 85 cm 88 cm 90 cm 93 cm 98 cm 103 cm 108 cm 113 cm 118 cm	**70,15**	**58,95**
			82 C 64 82 C 66 82 C 68	123 cm 128 cm 133 cm	**91,51**	**76,90**
			90 C 46 -90 C 62	78 cm -118 cm	**73,78**	**62,00**
			76 C 46 -76 C 56	78 cm -103 cm	**70,15**	**58,95**
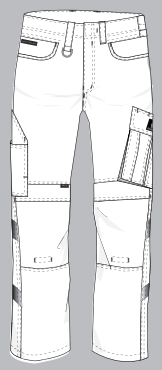	**MASCOT® UNIQUE** **Hose mit Knietaschen** **16079-230** M *50% Baumwolle/50% Polyester* *205 g/m²* Twill. Kann 1-2% einlaufen. Industriewäsche-Kategorie B1 010 Schwarzblau 09 Schwarz - XLS	Einfarbig. Leichte Qualität. Dreifache Kappnähte an den Beinen und im Schritt. Niedrige Taille und formgeschnittener Bund. Hosenbeine sind ergonomisch geformt. Gürtelschlaufen. D-Ring. Hosenschlitz mit Reißverschluss. Werkzeugschlaufe am Bund. Geräumige Vordertaschen mit Verstärkungen aus CORDURA®-Gewebe - eine mit leicht zugänglicher Handytasche. Gesäßtaschen, verstärkt. Hammerschlaufe, verstellbar. Schenkeltasche mit Handy-Tasche, Patte und verdeckten Druckknöpfen. Zollstocktasche, mit CORDURA®-Gewebe verstärkt. Stifttasche. Knietaschen aus strapazierfähigem CORDURA® (500 D), höhenregulierbar und mit Patte sowie Eingriff von oben. An der Innenseite des Produktes wurde dort, wo die Gesäßtasche, Schenkeltasche und Zollstocktasche platziert sind, als Verstärkung eine extra Lage Stoff angebracht. Reflexeffekte. Zu diesem Modell empfehlen wir folgenden Knieschutz: 00718-100, 00418-100, 50454-916 oder 20118-915. Zertifiziert zusammen mit Kniepolstertyp SHORT oder LONG gemäß EN 14404. Oeko-Tex® Standard 100 **Artikel unter folgender Artikelnr. auch in Damenpassform erhältlich: 18778-230** **Artikel unter folgender Artikelnr. auch in Damenpassform erhältlich: 18788-230** CORDURA FABRIC Schrittlänge: 76, 82, 90 cm XLS = Extra Large Stock	82 C 42 82 C 43 82 C 44 82 C 45 82 C 46 82 C 47 82 C 48 82 C 49 82 C 50 82 C 51 82 C 52 82 C 54 82 C 56 82 C 58 82 C 60 82 C 62	68 cm 70 cm 73 cm 75 cm 78 cm 80 cm 83 cm 85 cm 88 cm 90 cm 93 cm 98 cm 103 cm 108 cm 113 cm 118 cm	**70,15**	**58,95**
			82 C 64 82 C 66 82 C 68	123 cm 128 cm 133 cm	**91,51**	**76,90**
			90 C 46 -90 C 62	78 cm -118 cm	**73,78**	**62,00**
			76 C 46 -76 C 56	78 cm -103 cm	**70,15**	**58,95**

Produktskizze	Produktdaten	Produktbeschreibung	Größen	Taillenumfang	Preis EUR > Inkl. MwSt.	Exkl. MwSt.
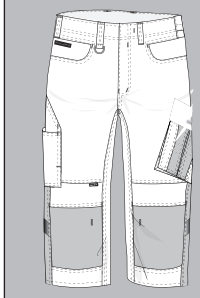	**MASCOT® UNIQUE Dreiviertel-Hose mit Knietaschen 14149-442** M *65% Polyester/35% Baumwolle 270 g/m²* Twill. Industriewäsche-Kategorie A1 0309 Grün/Schwarz* 0618 Weiß/Dunkelanthrazit 11010 Kornblau/Schwarzblau* 1809 Dunkelanthrazit/Schwarz	Zweifarbig. Leichte Meterware. Dreifache Kappnähte an den Beinen und im Schritt. Niedrige Taille und formgeschnittener Bund. Hosenbeine sind ergonomisch geformt. Gürtelschlaufen. D-Ring. Hosenschlitz mit Reißverschluss. Werkzeugschlaufe am Bund. Geräumige Vordertaschen - eine davon mit leicht zugänglicher Handy-Tasche. Hammerschlaufe, verstellbar. Gesäßtaschen, verstärkt. Schenkeltasche mit Handy-Tasche, Patte und verdeckten Druckknöpfen. Zollstocktasche, verstärkt. Stifttasche. Knietaschen aus super strapazierfähigem CORDURA® (1000 D), höhenregulierbar und mit Patte sowie Eingriff von oben. Reflexeffekte. Zu diesem Modell empfehlen wir folgenden Knieschutz: 00418-100. Zertifiziert zusammen mit Kniepolstertyp SHORT gemäß EN 14404. Schrittlänge 53 cm. Oeko-Tex® Standard 100, ProWash®, EN ISO 15797 *Solange der Vorrat reicht.	C44 C45 C46 C47 C48 C49 C50 C51 C52 C54 C56 C58 C60 C62	73 cm 75 cm 78 cm 80 cm 83 cm 85 cm 88 cm 90 cm 93 cm 98 cm 103 cm 108 cm 113 cm 118 cm	**67,77**	**56,95**
			C64 C66	123 cm 128 cm	**88,18**	**74,10**
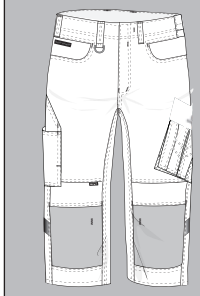	**MASCOT® UNIQUE Dreiviertel-Hose mit Knietaschen 14249-442** M *65% Polyester/35% Baumwolle 270 g/m²* Twill. Industriewäsche-Kategorie A1 010 Schwarzblau 09 Schwarz	Einfarbig. Leichte Meterware. Dreifache Kappnähte an den Beinen und im Schritt. Niedrige Taille und formgeschnittener Bund. Hosenbeine sind ergonomisch geformt. Gürtelschlaufen. D-Ring. Hosenschlitz mit Reißverschluss. Werkzeugschlaufe am Bund. Geräumige Vordertaschen - eine davon mit leicht zugänglicher Handy-Tasche. Hammerschlaufe, verstellbar. Gesäßtaschen, verstärkt. Schenkeltasche mit Handy-Tasche, Patte und verdeckten Druckknöpfen. Zollstocktasche, verstärkt. Stifttasche. Knietaschen aus super strapazierfähigem CORDURA® (1000 D), höhenregulierbar und mit Patte sowie Eingriff von oben. Reflexeffekte. Zu diesem Modell empfehlen wir folgenden Knieschutz: 00418-100. Zertifiziert zusammen mit Kniepolstertyp SHORT gemäß EN 14404. Schrittlänge 53 cm. Oeko-Tex® Standard 100, ProWash®, EN ISO 15797	Größen	Taillenumfang	Preis EUR > Inkl. MwSt.	Exkl. MwSt.
			C44 C45 C46 C47 C48 C49 C50 C51 C52 C54 C56 C58 C60 C62	73 cm 75 cm 78 cm 80 cm 83 cm 85 cm 88 cm 90 cm 93 cm 98 cm 103 cm 108 cm 113 cm 118 cm	**67,77**	**56,95**
			C64 C66	123 cm 128 cm	**88,18**	**74,10**
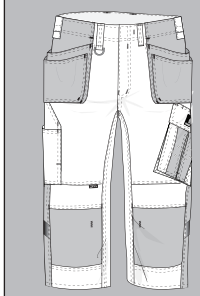	**MASCOT® UNIQUE Dreiviertel-Hose mit Hängetaschen 14349-442** M *65% Polyester/35% Baumwolle 270 g/m²* Twill. Industriewäsche-Kategorie A1 0618 Weiß/Dunkelanthrazit 5509 Hellkhaki/Schwarz*	Zweifarbig. Leichte Meterware. Dreifache Kappnähte an den Beinen und im Schritt. Niedrige Taille und formgeschnittener Bund. Hosenbeine sind ergonomisch geformt. Gürtelschlaufen. D-Ring. Hosenschlitz mit Reißverschluss. Werkzeugschlaufen an beiden Seiten des Bundes. Geräumige Vordertaschen - eine davon mit leicht zugänglicher Handy-Tasche. Hängetaschen aus CORDURA®-Gewebe. Hammerschlaufe, verstellbar. Gesäßtaschen, verstärkt. Schenkeltasche mit Handy-Tasche, Patte und verdeckten Druckknöpfen. Zollstocktasche, verstärkt. Stifttasche. Knietaschen aus super strapazierfähigem CORDURA® (1000 D), höhenregulierbar und mit Patte sowie Eingriff von oben. Reflexeffekte. Zu diesem Modell empfehlen wir folgenden Knieschutz: 00418-100. Zertifiziert zusammen mit Kniepolstertyp SHORT gemäß EN 14404. Schrittlänge 53 cm. Oeko-Tex® Standard 100, ProWash®, EN ISO 15797 *Solange der Vorrat reicht.	Größen	Taillenumfang	Preis EUR > Inkl. MwSt.	Exkl. MwSt.
			C44 C45 C46 C47 C48 C49 C50 C51 C52 C54 C56 C58 C60 C62	73 cm 75 cm 78 cm 80 cm 83 cm 85 cm 88 cm 90 cm 93 cm 98 cm 103 cm 108 cm 113 cm 118 cm	**76,76**	**64,50**
			C64 C66	123 cm 128 cm	**99,84**	**83,90**

Produktskizze	Produktdaten	Produktbeschreibung	Größen	Taillenumfang	Preis EUR > Inkl. MwSt.	Exkl. MwSt.
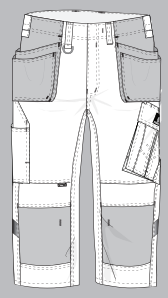	**MASCOT® UNIQUE** **Dreiviertel-Hose mit Hängetaschen** **14449-442** M *65% Polyester/35% Baumwolle* *270 g/m²* Twill. Industriewäsche-Kategorie A1 09 Schwarz*	Einfarbig. Leichte Meterware. Dreifache Kappnähte an den Beinen und im Schritt. Niedrige Taille und formgeschnittener Bund. Hosenbeine sind ergonomisch geformt. Gürtelschlaufen. D-Ring. Hosenschlitz mit Reißverschluss. Werkzeugschlaufen an beiden Seiten des Bundes. Geräumige Vordertaschen - eine davon mit leicht zugänglicher Handy-Tasche. Hängetaschen aus CORDURA®-Gewebe. Hammerschlaufe, verstellbar. Gesäßtaschen, verstärkt. Schenkeltasche mit Handy-Tasche, Patte und verdeckten Druckknöpfen. Zollstocktasche, verstärkt. Stifttasche. Knietaschen aus super strapazierfähigem CORDURA® (1000 D), höhenregulierbar und mit Patte sowie Eingriff von oben. Reflexeffekte. Zu diesem Modell empfehlen wir folgenden Knieschutz: 00418-100. Zertifiziert zusammen mit Kniepolstertyp SHORT gemäß EN 14404. Schrittlänge 53 cm. Oeko-Tex® Standard 100, ProWash®, EN ISO 15797 *Solange der Vorrat reicht.	C44 C45 C46 C47 C48 C49 C50 C51 C52 C54 C56 C58 C60 C62	73 cm 75 cm 78 cm 80 cm 83 cm 85 cm 88 cm 90 cm 93 cm 98 cm 103 cm 108 cm 113 cm 118 cm	**76,76**	**64,50**
			C64 C66	123 cm 128 cm	**99,84**	**83,90**
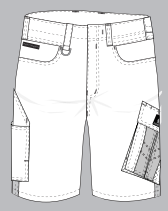	**MASCOT® UNIQUE** **Shorts** **12049-442** M *65% Polyester/35% Baumwolle* *270 g/m²* Twill. Industriewäsche-Kategorie A1 0209 Rot/Schwarz* 0309 Grün/Schwarz* 0618 Weiß/Dunkelanthrazit* 11010 Kornblau/Schwarzblau* 1809 Dunkelanthrazit/ Schwarz* 5509 Hellkhaki/Schwarz* 88809 Anthrazit/Schwarz*	Zweifarbig. Leichte Meterware. Dreifache Kappnähte an den Beinen und im Schritt. Niedrige Taille und formgeschnittener Bund. Gürtelschlaufen. D-Ring. Hosenschlitz mit Reißverschluss. Werkzeugschlaufe am Bund. Geräumige Vordertaschen - eine davon mit leicht zugänglicher Handy-Tasche. Gesäßtaschen, verstärkt. Hammerschlaufe, verstellbar. Schenkeltasche mit Handy-Tasche, Patte und verdeckten Druckknöpfen. Zollstocktasche, verstärkt. Stifttasche. Schrittlänge 26 cm. Oeko-Tex® Standard 100, ProWash®, EN ISO 15797 *Solange der Vorrat reicht.	C42 C43 C44 C45 C46 C47 C48 C49 C50 C51 C52 C54 C56 C58 C60 C62	68 cm 70 cm 73 cm 75 cm 78 cm 80 cm 83 cm 85 cm 88 cm 90 cm 93 cm 98 cm 103 cm 108 cm 113 cm 118 cm	**58,90**	**49,50**
			C64 C66 C68	123 cm 128 cm 133 cm	**76,64**	**64,40**
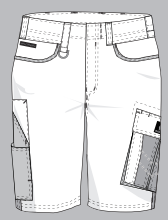	**MASCOT® UNIQUE** **Shorts** **18349-230** M *50% Baumwolle/50% Polyester* *205 g/m²* Twill. Kann 1-2% einlaufen. Industriewäsche-Kategorie B1 0209 Rot/Schwarz 0309 Grün/Schwarz 0618 Weiß/Dunkelanthrazit 11010 Kornblau/Schwarzblau - XLS 1809 Dunkelanthrazit/Schwarz - XLS 5509 Hellkhaki/Schwarz 88809 Anthrazit/Schwarz	Zweifarbig. Leichte Qualität. Dreifache Kappnähte an den Beinen und im Schritt. Niedrige Taille und formgeschnittener Bund. Gürtelschlaufen. D-Ring. Hosenschlitz mit Reißverschluss. Werkzeugschlaufe am Bund. Geräumige Vordertaschen mit Verstärkungen aus CORDURA®-Gewebe - eine mit leicht zugänglicher Handytasche. Gesäßtaschen, verstärkt. Hammerschlaufe, verstellbar. Schenkeltasche mit Handy-Tasche, Patte und verdeckten Druckknöpfen. Zollstocktasche, mit CORDURA®-Gewebe verstärkt. Stifttasche. An der Innenseite des Produktes wurde dort, wo die Gesäßtasche, Schenkeltasche und Zollstocktasche platziert sind, als Verstärkung eine extra Lage Stoff angebracht. Schrittlänge 26 cm. Oeko-Tex® Standard 100 XLS = Extra Large Stock	C42 C43 C44 C45 C46 C47 C48 C49 C50 C51 C52 C54 C56 C58 C60 C62	68 cm 70 cm 73 cm 75 cm 78 cm 80 cm 83 cm 85 cm 88 cm 90 cm 93 cm 98 cm 103 cm 108 cm 113 cm 118 cm	**59,44**	**49,95**
			C64 C66 C68	123 cm 128 cm 133 cm	**77,35**	**65,00**

Produktskizze	Produktdaten	Produktbeschreibung	Größen	Brustumfang	Preis EUR > Inkl. MwSt.	Exkl. MwSt.
	**MASCOT® UNIQUE** **Weste** **12154-442** M *65% Polyester/35% Baumwolle* *270 g/m²* Twill. Industriewäsche-Kategorie A1 010 Schwarzblau 09 Schwarz	Einfarbig. Leichte Meterware. Dreifache Kappnähte an den Seiten. Stehkragen. Verschluss mit Reißverschluss, Wetterschutzleiste sowie verdeckten Druckknöpfen. Rücken ist verlängert. Brusttaschen mit Patte und verdeckten Druckknöpfen. Leichter Eingriff zur integrierten Handytasche in der Brusttasche. D-Ring. Vordertaschen. Innentaschen. Bund mit Druckknopfregulierung. Kontrastnähte. Reflexeffekte. Oeko-Tex® Standard 100, ProWash®, EN ISO 15797	XS S M L XL 2XL	88 cm 92 cm 100 cm 104 cm 112 cm 116 cm	**71,34**	**59,95**
			3XL 4XL	124 cm 132 cm	**92,82**	**78,00**
	**MASCOT® UNIQUE** **Weste** **12254-442** M *65% Polyester/35% Baumwolle* *270 g/m²* Twill. Industriewäsche-Kategorie A1 88809 Anthrazit/Schwarz*	Zweifarbig. Leichte Meterware. Dreifache Kappnähte an den Seiten. Stehkragen. Verschluss mit Reißverschluss, Wetterschutzleiste sowie verdeckten Druckknöpfen. Rücken ist verlängert. Brusttaschen mit Patte und verdeckten Druckknöpfen. Leichter Eingriff zur integrierten Handytasche in der Brusttasche. D-Ring. Vordertaschen. Innentaschen. Bund mit Druckknopfregulierung. Kontrastnähte. Reflexeffekte. Oeko-Tex® Standard 100, ProWash®, EN ISO 15797 *Solange der Vorrat reicht.	XS S M L XL 2XL	88 cm 92 cm 100 cm 104 cm 112 cm 116 cm	**71,34**	**59,95**
			3XL 4XL	124 cm 132 cm	**92,82**	**78,00**
	**MASCOT® UNIQUE** **Polo-Shirt** **50569-961** M *60% Baumwolle/40% Polyester* *210 g/m²* Pikee Meterware. Industriewäsche-Kategorie A1 0209 Rot/Schwarz 0309 Grün/Schwarz 0618 Weiß/Dunkelanthrazit 0918 Schwarz/Dunkelanthrazit 11010 Kornblau/Schwarzblau - XLS 1809 Dunkelanthrazit/Schwarz - XLS 5509 Hellkhaki/Schwarz 88809 Anthrazit/Schwarz	Premium Performance. Zweifarbig. Moderne Passform. Kräftige Qualität. Rippenbündchen am Kragen und an den Ärmeln. Knopfleiste. Nackenband. *Wenn ein Logo auf ein Produkt mit Polyesteranteil aufgedruckt wird, kann ein Abdruck der Transferpresse auf dem Produkt entstehen. Das Risiko für diese Abdrücke wird reduziert, wenn ein Transfer genutzt wird, das bei 145 °C oder einer niedrigeren Temperatur aufgebracht werden kann.* Oeko-Tex® Standard 100, ProWash®, EN ISO 15797 XLS = Extra Large Stock	XS S M L XL 2XL	88 cm 92 cm 100 cm 104 cm 112 cm 116 cm	**35,64**	**29,95**
			3XL 4XL	124 cm 132 cm	**46,41**	**39,00**
	**MASCOT® UNIQUE** **T-Shirt** **50567-959** M *60% Baumwolle/40% Polyester* *195 g/m²* Single Jersey Meterware. Kann max. 5% einlaufen. Industriewäsche-Kategorie A1 0209 Rot/Schwarz 0309 Grün/Schwarz 0618 Weiß/Dunkelanthrazit 0918 Schwarz/Dunkelanthrazit 11010 Kornblau/Schwarzblau - XLS 1809 Dunkelanthrazit/Schwarz - XLS 5509 Hellkhaki/Schwarz 88809 Anthrazit/Schwarz	Premium Performance. Zweifarbig. Gekämmte Baumwolle. Moderne Passform. Kräftige Qualität. Vorgeschrumpft. Runder Halsausschnitt. Rippenbündchen am Hals. Nackenband. *Wenn ein Logo auf ein Produkt mit Polyesteranteil aufgedruckt wird, kann ein Abdruck der Transferpresse auf dem Produkt entstehen. Das Risiko für diese Abdrücke wird reduziert, wenn ein Transfer genutzt wird, das bei 145 °C oder einer niedrigeren Temperatur aufgebracht werden kann.* Oeko-Tex® Standard 100, ProWash®, EN ISO 15797 XLS = Extra Large Stock	XS S M L XL 2XL	88 cm 92 cm 100 cm 104 cm 112 cm 116 cm	**28,50**	**23,95**
			3XL 4XL	124 cm 132 cm	**37,13**	**31,20**

Produktskizze	Produktdaten	Produktbeschreibung	Größen	Brustumfang	Preis EUR > Inkl. MwSt.	Exkl. MwSt.
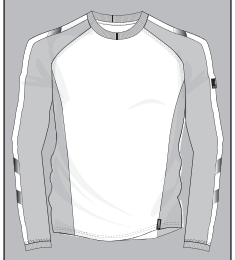	**MASCOT® UNIQUE** **T-Shirt, Langarm** **50568-959** M *60% Baumwolle/40% Polyester* *195 g/m²* Single Jersey Meterware. Kann max. 5% einlaufen. Industriewäsche-Kategorie A1 0209 Rot/Schwarz 0309 Grün/Schwarz 0618 Weiß/Dunkelanthrazit 0918 Schwarz/Dunkelanthrazit 11010 Kornblau/Schwarzblau - XLS 1809 Dunkelanthrazit/Schwarz - XLS 5509 Hellkhaki/Schwarz	Premium Performance. Zweifarbig. Gekämmte Baumwolle. Moderne Passform. Kräftige Qualität. Vorgeschrumpft. Runder Halsausschnitt. Rippenbündchen am Hals und an den Handgelenken. Nackenband. *Wenn ein Logo auf ein Produkt mit Polyesteranteil aufgedruckt wird, kann ein Abdruck der Transferpresse auf dem Produkt entstehen. Das Risiko für diese Abdrücke wird reduziert, wenn ein Transfer genutzt wird, das bei 145 °C oder einer niedrigeren Temperatur aufgebracht werden kann.* Oeko-Tex® Standard 100, ProWash®, EN ISO 15797 XLS = Extra Large Stock	Größen	Brustumfang		
			XS S M L XL 2XL	88 cm 92 cm 100 cm 104 cm 112 cm 116 cm	**32,73**	**27,50**
			3XL 4XL	124 cm 132 cm	**42,72**	**35,90**
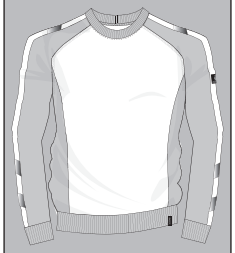	**MASCOT® UNIQUE** **Sweatshirt** **50570-962** M *60% Baumwolle/40% Polyester* *310 g/m²* Isoli Meterware. Kann max. 5% einlaufen. Industriewäsche-Kategorie A1 0209 Rot/Schwarz 0309 Grün/Schwarz 0618 Weiß/Dunkelanthrazit 0918 Schwarz/Dunkelanthrazit 11010 Kornblau/Schwarzblau - XLS 1809 Dunkelanthrazit/Schwarz - XLS 5509 Hellkhaki/Schwarz 88809 Anthrazit/Schwarz	Premium Performance. Zweifarbig. Kräftige Qualität. Gekämmte Baumwolle. Gebürstete Innenseite. Moderne Passform. Runder Halsausschnitt. Rippenbündchen am Hals, an der Unterkante und an den Handgelenken. Nackenband. Oeko-Tex® Standard 100, ProWash®, EN ISO 15797 XLS = Extra Large Stock	Größen	Brustumfang		
			XS S M L XL 2XL	88 cm 92 cm 100 cm 104 cm 112 cm 116 cm	**52,96**	**44,50**
			3XL 4XL	124 cm 132 cm	**68,90**	**57,90**
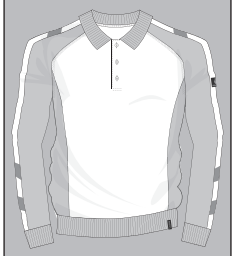	**MASCOT® UNIQUE** **Polo-Sweatshirt** **50610-962** M *60% Baumwolle/40% Polyester* *310 g/m²* Isoli Meterware. Kann max. 5% einlaufen. Industriewäsche-Kategorie A1 11010 Kornblau/Schwarzblau 1809 Dunkelanthrazit/Schwarz	Premium Performance. Zweifarbig. Kräftige Qualität. Gekämmte Baumwolle. Gebürstete Innenseite. Moderne Passform. Kragen aus Strick. Knopfleiste. Nackenband. Nackenbesatz. Rippenbündchen an der Unterkante und an den Handgelenken. Oeko-Tex® Standard 100, ProWash®, EN ISO 15797	Größen	Brustumfang		
			XS S M L XL 2XL	88 cm 92 cm 100 cm 104 cm 112 cm 116 cm	**57,06**	**47,95**
			3XL 4XL	124 cm 132 cm	**74,26**	**62,40**
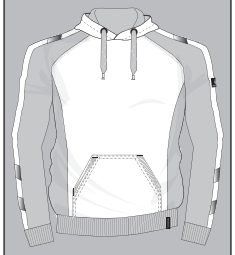	**MASCOT® UNIQUE** **Kapuzensweatshirt** **50572-963** M *60% Baumwolle/40% Polyester* *340 g/m²* Isoli Meterware. Kann max. 5% einlaufen. Industriewäsche-Kategorie A1 0618 Weiß/Dunkelanthrazit* 0918 Schwarz/Dunkelanthrazit 11010 Kornblau/Schwarzblau 1809 Dunkelanthrazit/Schwarz	Premium Performance. Zweifarbig. Kräftige Qualität. Gekämmte Baumwolle. Gebürstete Innenseite. Moderne Passform. Kapuze mit Futter. Vordertaschen. Rippenbündchen an der Unterkante und an den Handgelenken. Nackenband. Oeko-Tex® Standard 100, ProWash®, EN ISO 15797 *Solange der Vorrat reicht.	Größen	Brustumfang		
			XS S M L XL 2XL	88 cm 92 cm 100 cm 104 cm 112 cm 116 cm	**59,44**	**49,95**
			3XL 4XL	124 cm 132 cm	**77,35**	**65,00**

Produktskizze	Produktdaten	Produktbeschreibung		Preis EUR >	Inkl. MwSt.	Exkl. MwSt.
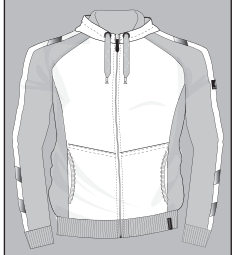	**MASCOT® UNIQUE Kapuzensweatshirt mit Reißverschluss 50566-963** M *60% Baumwolle/40% Polyester 340 g/m²* Isoli Meterware. Kann max. 5% einlaufen. Industriewäsche-Kategorie A1 0209 Rot/Schwarz 0309 Grün/Schwarz 0618 Weiß/Dunkelanthrazit 0918 Schwarz/Dunkelanthrazit 11010 Kornblau/Schwarzblau - XLS 1809 Dunkelanthrazit/Schwarz - XLS 5509 Hellkhaki/Schwarz*	Premium Performance. Zweifarbig. Kräftige Qualität. Gekämmte Baumwolle. Gebürstete Innenseite. Moderne Passform. Kapuze mit Futter. Reißverschluss, durchgehend. Vordertaschen. Rippenbündchen an der Unterkante und an den Handgelenken. Nackenband. Oeko-Tex® Standard 100, ProWash®, EN ISO 15797 XLS = Extra Large Stock *Solange der Vorrat reicht.	Größen	Brustumfang		
			XS S M L XL 2XL	88 cm 92 cm 100 cm 104 cm 112 cm 116 cm	**59,44**	**49,95**
			3XL 4XL	124 cm 132 cm	**77,35**	**65,00**
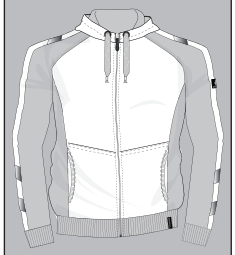	**MASCOT® UNIQUE Kapuzensweatshirt mit Reißverschluss 50509-811** M *60% Baumwolle/40% Polyester 340 g/m²* Isoli Meterware. Kann max. 5% einlaufen. Industriewäsche-Kategorie C2 0618 Weiß/Dunkelanthrazit*	Premium. Zweifarbig. Gekämmte Baumwolle. Gebürstete Innenseite. Moderne Passform. Kapuze mit Futter. Reißverschluss, durchgehend. Vordertaschen. Rippenbündchen an der Unterkante und an den Handgelenken. Nackenband. Oeko-Tex® Standard 100 *Solange der Vorrat reicht.	Größen	Brustumfang		
			XS S M L XL 2XL	88 cm 92 cm 100 cm 104 cm 112 cm 116 cm	**55,87**	**46,95**
			3XL 4XL	124 cm 132 cm	**72,71**	**61,10**
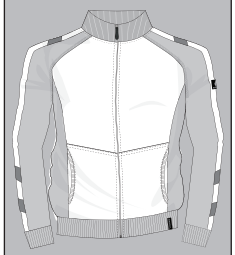	**MASCOT® UNIQUE Sweatshirt mit Reißverschluss 50565-963** M *60% Baumwolle/40% Polyester 340 g/m²* Isoli Meterware. Kann max. 5% einlaufen. Industriewäsche-Kategorie A1 0618 Weiß/Dunkelanthrazit 11010 Kornblau/Schwarzblau 1809 Dunkelanthrazit/Schwarz - XLS	Premium Performance. Zweifarbig. Kräftige Qualität. Gekämmte Baumwolle. Gebürstete Innenseite. Moderne Passform. Rippenbündchen am Kragen. Reißverschluss, durchgehend. Vordertaschen. Rippenbündchen an der Unterkante und an den Handgelenken. Nackenbesatz. Oeko-Tex® Standard 100, ProWash®, EN ISO 15797 XLS = Extra Large Stock	Größen	Brustumfang		
			XS S M L XL 2XL	88 cm 92 cm 100 cm 104 cm 112 cm 116 cm	**59,44**	**49,95**
			3XL 4XL	124 cm 132 cm	**77,35**	**65,00**
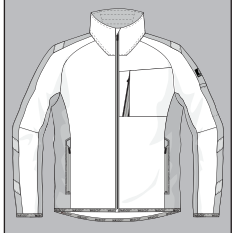	**MASCOT® UNIQUE Fleecepullover mit Reißverschluss 18603-316** M *94% Polyester/6% Elasthan 260 g/m²* Fleece Meterware. Kann max. 3% einlaufen. Industriewäsche-Kategorie C2 010 Schwarzblau 09 Schwarz 11010 Kornblau/Schwarzblau 1809 Dunkelanthrazit/Schwarz	Moderne, körpernahe Passform mit viel Bewegungsfreiheit. Verschluss mit Reißverschluss und inwendiger Wetterschutzleiste. Brusttasche mit Reißverschluss. Vordertaschen mit Reißverschluss. Elastikband an den Handgelenken und der Unterkante. Reflexeffekte. Oeko-Tex® Standard 100	Größen	Brustumfang		
			XS S M L XL 2XL	88 cm 92 cm 100 cm 104 cm 112 cm 116 cm	**66,58**	**55,95**
			3XL 4XL	124 cm 132 cm	**86,75**	**72,90**

Produktskizze	Produktdaten	Produktbeschreibung	Größen	Brustumfang	Preis EUR > Inkl. MwSt.	Exkl. MwSt.
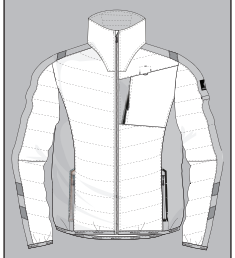	**MASCOT® UNIQUE** **Thermojacke** **18615-318** *100% Polyester* *240 g/m²* Gesteppte Meterware. Industriewäsche-Kategorie C2 010 Schwarzblau 09 Schwarz 11010 Kornblau/Schwarzblau 1809 Dunkelanthrazit/Schwarz	Wasserabweisend. Mit CLIMASCOT® Lightweight Insulation. Verschluss mit Reißverschluss und inwendiger Wetterschutzleiste. Ergonomisch geschnittene Ärmel ermöglichen hohe Bewegungsfreiheit. Brusttasche mit Reißverschluss. D-Ring. Vordertaschen mit Reißverschluss. Stretch-Stoff an den Seiten und der Brust. Elastikband an den Handgelenken. Gummizug in der Unterkante. Reflexeffekte. Oeko-Tex® Standard 100 CLIMASCOT® Lightweight Insulation	XS S M L XL 2XL	88 cm 92 cm 100 cm 104 cm 112 cm 116 cm	**85,62**	**71,95**
			3XL	124 cm	**98,65**	**82,90**
			4XL	132 cm	**128,52**	**108,00**
	**MASCOT® UNIQUE** **Thermoweste** **18665-318** *100% Polyester* *240 g/m²* Gesteppte Meterware. Industriewäsche-Kategorie C2 010 Schwarzblau 09 Schwarz 11010 Kornblau/Schwarzblau 1809 Dunkelanthrazit/Schwarz	Wasserabweisend. Mit CLIMASCOT® Lightweight Insulation. Verschluss mit Reißverschluss und inwendiger Wetterschutzleiste. Brusttasche mit Reißverschluss. D-Ring. Vordertaschen mit Reißverschluss. Stretch-Stoff an den Seiten und der Brust. Gummizug an den Ärmelausschnitten. Gummizug in der Unterkante. Reflexeffekte. Oeko-Tex® Standard 100 CLIMASCOT® Lightweight Insulation	XS S M L XL 2XL	88 cm 92 cm 100 cm 104 cm 112 cm 116 cm	**68,96**	**57,95**
			3XL	124 cm	**79,61**	**66,90**
			4XL	132 cm	**103,53**	**87,00**
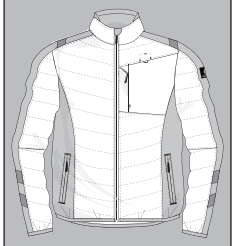	**MASCOT® UNIQUE** **Thermojacke** **15615-249** *100% Polyester* *300 g/m²* Gesteppte Meterware. Industriewäsche-Kategorie C1 0209 Rot/Schwarz* 11010 Kornblau/Schwarzblau 1809 Dunkelanthrazit/Schwarz	Zweifarbig. Atmungsaktiv, winddicht und wasserabweisend. Mit CLIMASCOT® Lightweight Insulation. Verschluss mit Reißverschluss und inwendiger Wetterschutzleiste. Stehkragen. Innentasche mit Reißverschluss. Brusttasche mit Reißverschluss. D-Ring. Stifttasche. Vordertaschen mit Reißverschluss. Ergonomisch geschnittene Ärmel ermöglichen hohe Bewegungsfreiheit. Stretchstoff an den Seiten. Elastikband an den Handgelenken und der Unterkante. Reflexeffekte. *Bedrucken auf der Brusttasche möglich. Beim Druck auf diesem Produkt kann die Isolierung durch die Hitze leicht beschädigt werden. Es wird ein Transfertyp empfohlen, der nicht auf dem Produkt verläuft.* Oeko-Tex® Standard 100 CLIMASCOT® Lightweight Insulation *Solange der Vorrat reicht.	XS S M L XL 2XL	88 cm 92 cm 100 cm 104 cm 112 cm 116 cm	**107,04**	**89,95**
			3XL	124 cm	**123,16**	**103,50**
			4XL	132 cm	**160,65**	**135,00**
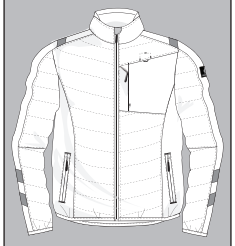	**MASCOT® UNIQUE** **Thermojacke** **15715-249** *100% Polyester* *300 g/m²* Gesteppte Meterware. Industriewäsche-Kategorie C1 010 Schwarzblau 09 Schwarz	Einfarbig. Atmungsaktiv, winddicht und wasserabweisend. Mit CLIMASCOT® Lightweight Insulation. Verschluss mit Reißverschluss und inwendiger Wetterschutzleiste. Stehkragen. Innentasche mit Reißverschluss. Brusttasche mit Reißverschluss. D-Ring. Stifttasche. Vordertaschen mit Reißverschluss. Ergonomisch geschnittene Ärmel ermöglichen hohe Bewegungsfreiheit. Stretchstoff an den Seiten. Elastikband an den Handgelenken und der Unterkante. Reflexeffekte. *Bedrucken auf der Brusttasche möglich. Beim Druck auf diesem Produkt kann die Isolierung durch die Hitze leicht beschädigt werden. Es wird ein Transfertyp empfohlen, der nicht auf dem Produkt verläuft.* Oeko-Tex® Standard 100 CLIMASCOT® Lightweight Insulation	XS S M L XL 2XL	88 cm 92 cm 100 cm 104 cm 112 cm 116 cm	**107,04**	**89,95**
			3XL	124 cm	**123,16**	**103,50**
			4XL	132 cm	**160,65**	**135,00**

MASCOT® UNIQUE Winterkleidung

Produktskizze	Produktdaten	Produktbeschreibung		Preis EUR >	Inkl. MwSt.	Exkl. MwSt.
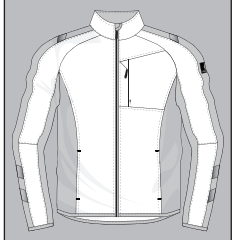	**MASCOT® UNIQUE** **Fleecejacke** **16003-302** *100% Polyester* *270 g/m²* Fleece Meterware. Industriewäsche-Kategorie C2 0209 Rot/Schwarz 0309 Grün/Schwarz* 11010 Kornblau/Schwarzblau - XLS 1809 Dunkelanthrazit/Schwarz - XLS 88809 Anthrazit/Schwarz	Zweifarbig. Verschluss mit Reißverschluss und inwendiger Wetterschutzleiste. Brusttasche mit Reißverschluss. Vordertaschen. Innentasche. Ergonomisch geschnittene Ärmel ermöglichen hohe Bewegungsfreiheit. Rücken ist verlängert. Elastikband an den Handgelenken und der Unterkante. Reflexeffekte. *Bedrucken des Produktes nicht möglich, es wird eine Bestickung empfohlen.* Oeko-Tex® Standard 100 XLS = Extra Large Stock *Solange der Vorrat reicht.	**Größen** XS S M L XL 2XL 3XL 4XL	**Brustumfang** 88 cm 92 cm 100 cm 104 cm 112 cm 116 cm 124 cm 132 cm	 **58,90** **67,83** **88,42**	 **49,50** **57,00** **74,30**
	**MASCOT® UNIQUE** **Fleecejacke** **16103-302** *100% Polyester* *270 g/m²* Fleece Meterware. Industriewäsche-Kategorie C2 010 Schwarzblau 09 Schwarz	Einfarbig. Verschluss mit Reißverschluss und inwendiger Wetterschutzleiste. Brusttasche mit Reißverschluss. Vordertaschen. Innentasche. Ergonomisch geschnittene Ärmel ermöglichen hohe Bewegungsfreiheit. Rücken ist verlängert. Elastikband an den Handgelenken und der Unterkante. Reflexeffekte. *Bedrucken des Produktes nicht möglich, es wird eine Bestickung empfohlen.* Oeko-Tex® Standard 100	**Größen** XS S M L XL 2XL 3XL 4XL	**Brustumfang** 88 cm 92 cm 100 cm 104 cm 112 cm 116 cm 124 cm 132 cm	 **58,90** **67,83** **88,42**	 **49,50** **57,00** **74,30**
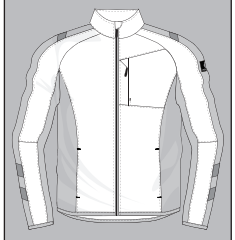	**MASCOT® UNIQUE** **Fleecejacke** **15603-259** *100% Polyester* *345 g/m²* Fleece Meterware. Industriewäsche-Kategorie C1 11010 Kornblau/Schwarzblau* 1809 Dunkelanthrazit/Schwarz*	Zweifarbig. Atmungsaktiv, winddicht und wasserabweisend. Futter aus Netzmaterial. Verschluss mit Reißverschluss und inwendiger Wetterschutzleiste. Innentasche mit Reißverschluss. Rücken ist verlängert. Brusttaschen mit Reißverschluss. Stifttasche. Vordertaschen. Ergonomisch geschnittene Ärmel ermöglichen hohe Bewegungsfreiheit. Elastikband an den Handgelenken. Reflexeffekte. *Produkt hat Softshell-Einsätze im oberen Rückenbereich und auf der Brusttasche und kann dort bedruckt werden.* Oeko-Tex® Standard 100 *Solange der Vorrat reicht.	**Größen** XS S M L XL 2XL 3XL 4XL	**Brustumfang** 88 cm 92 cm 100 cm 104 cm 112 cm 116 cm 124 cm 132 cm	 **107,04** **123,16** **160,65**	 **89,95** **103,50** **135,00**
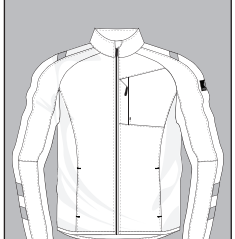	**MASCOT® UNIQUE** **Fleecejacke** **15703-259** *100% Polyester* *345 g/m²* Fleece Meterware. Industriewäsche-Kategorie C1 010 Schwarzblau 09 Schwarz	Einfarbig. Atmungsaktiv, winddicht und wasserabweisend. Futter aus Netzmaterial. Verschluss mit Reißverschluss und inwendiger Wetterschutzleiste. Innentasche mit Reißverschluss. Rücken ist verlängert. Brusttaschen mit Reißverschluss. Stifttasche. Vordertaschen. Ergonomisch geschnittene Ärmel ermöglichen hohe Bewegungsfreiheit. Elastikband an den Handgelenken. Reflexeffekte. *Produkt hat Softshell-Einsätze im oberen Rückenbereich und auf der Brusttasche und kann dort bedruckt werden.* Oeko-Tex® Standard 100	**Größen** XS S M L XL 2XL 3XL 4XL	**Brustumfang** 88 cm 92 cm 100 cm 104 cm 112 cm 116 cm 124 cm 132 cm	 **107,04** **123,16** **160,65**	 **89,95** **103,50** **135,00**

Produktskizze	Produktdaten	Produktbeschreibung	Größen	Brustumfang	Preis EUR > Inkl. MwSt.	Exkl. MwSt.
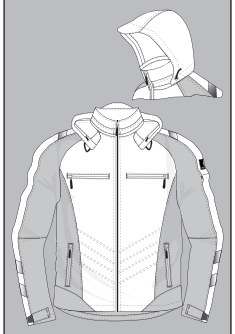	**MASCOT® UNIQUE** **Winterjacke** **16002-149** *97% Polyester/3% Elasthan* *305 g/m²* 3-lagiges Soft Shell. Industriewäsche-Kategorie C2 0209 Rot/Schwarz 0309 Grün/Schwarz 0618 Weiß/Dunkelanthrazit 11010 Kornblau/Schwarzblau 1809 Dunkelanthrazit/Schwarz - XLS 5509 Hellkhaki/Schwarz* 88809 Anthrazit/Schwarz	Zweifarbig. Atmungsaktiv, winddicht und wasserabweisend. Mit CLIMASCOT® Lightweight Insulation. Kapuze ist abnehmbar, gefüttert und mit verstellbaren Elastikschnüren versehen. Verschluss mit Reißverschluss und inwendiger Wetterschutzleiste. Brusttaschen mit Reißverschluss. D-Ring. Ergonomisch geschnittene Ärmel ermöglichen hohe Bewegungsfreiheit. Vordertaschen. Innentasche mit Reißverschluss. Rippenbündchen (verdeckt unter der Wetterschutzleiste) an den Handgelenken. Reißverschluss im Futter am Rücken zum Anbringen eines Logos/einer Stickerei. Rücken ist verlängert. Reflexeffekte. Oeko-Tex® Standard 100 **CLIMA**SCOT® Lightweight Insulation XLS = Extra Large Stock *Solange der Vorrat reicht.	Größen	Brustumfang		
			XS	88 cm		
			S	92 cm		
			M	100 cm		
			L	104 cm		
			XL	112 cm		
			2XL	116 cm	**139,83**	**117,50**
			3XL	124 cm	**160,89**	**135,20**
			4XL	132 cm	**209,80**	**176,30**
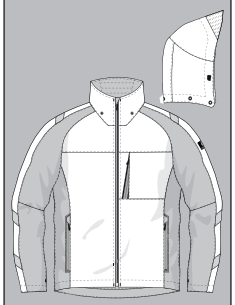	**MASCOT® UNIQUE** **Hard Shell Jacke** **18601-411** *87% Polyamid/13% Elasthan* *200 g/m²* ULTIMATE STRETCH. Twill. Industriewäsche-Kategorie C2 010 Schwarzblau 09 Schwarz 11010 Kornblau/Schwarzblau 1809 Dunkelanthrazit/Schwarz	Ultimatives Stretchgewebe mit geringem Gewicht und hoher Strapazierfähigkeit. Atmungsaktiv, wind- und wasserdicht. Nähte sind verklebt. Verschluss mit wasserdichtem Reißverschluss und inwendiger Wetterschutzleiste. Kapuze ist abnehmbar, gefüttert und mit verstellbaren Elastikschnüren versehen. Brusttaschen mit Reißverschluss. Ergonomisch geschnittene Ärmel ermöglichen hohe Bewegungsfreiheit. Vordertaschen mit Reißverschluss. Rücken ist verlängert. Gummizug in der Unterkante, regulierbar. Rippenbündchen (verdeckt unter der Wetterschutzleiste) an den Handgelenken. Reflexeffekte. *Da das Produkt aus Stretchmaterial gefertigt ist, muss für das Aufbringen eines Logos, etc. ein elastisches Transfer verwendet werden.* Oeko-Tex® Standard 100, EN 343 3/3	Größen	Brustumfang		
			XS	88 cm		
			S	92 cm		
			M	100 cm		
			L	104 cm		
			XL	112 cm		
			2XL	116 cm	**146,31**	**122,95**
			3XL	124 cm	**168,27**	**141,40**
			4XL	132 cm	**219,55**	**184,50**
	**MASCOT® UNIQUE** **Soft Shell Jacke** **12002-149** *97% Polyester/3% Elasthan* *305 g/m²* 3-lagiges Soft Shell. Industriewäsche-Kategorie C2 0209 Rot/Schwarz 0309 Grün/Schwarz 0618 Weiß/Dunkelanthrazit 11010 Kornblau/Schwarzblau - XLS 1809 Dunkelanthrazit/Schwarz - XLS 5509 Hellkhaki/Schwarz 88809 Anthrazit/Schwarz	Zweifarbig. Atmungsaktiv, winddicht und wasserabweisend. Fleece an der Innenseite. Verschluss mit Reißverschluss und inwendiger Wetterschutzleiste. Rücken ist verlängert. Brusttaschen mit Reißverschluss. D-Ring. Vordertaschen mit Reißverschluss. Innentaschen. Ergonomisch geschnittene Ärmel ermöglichen hohe Bewegungsfreiheit. Stifttasche. Klettverschluss an den Handgelenken. Gummizug in der Unterkante, regulierbar. Kontrastnähte. Reflexeffekte. Oeko-Tex® Standard 100 XLS = Extra Large Stock	Größen	Brustumfang		
			XS	88 cm		
			S	92 cm		
			M	100 cm		
			L	104 cm		
			XL	112 cm		
			2XL	116 cm	**106,51**	**89,50**
			3XL	124 cm	**122,57**	**103,00**
			4XL	132 cm	**159,82**	**134,30**
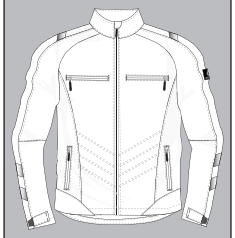	**MASCOT® UNIQUE** **Soft Shell Jacke** **12102-149** *97% Polyester/3% Elasthan* *305 g/m²* 3-lagiges Soft Shell. Industriewäsche-Kategorie C2 010 Schwarzblau - XLS 09 Schwarz - XLS	Einfarbig. Atmungsaktiv, winddicht und wasserabweisend. Fleece an der Innenseite. Verschluss mit Reißverschluss und inwendiger Wetterschutzleiste. Rücken ist verlängert. Brusttaschen mit Reißverschluss. D-Ring. Vordertaschen mit Reißverschluss. Innentaschen. Ergonomisch geschnittene Ärmel ermöglichen hohe Bewegungsfreiheit. Stifttasche. Klettverschluss an den Handgelenken. Gummizug in der Unterkante, regulierbar. Kontrastnähte. Reflexeffekte. Oeko-Tex® Standard 100 XLS = Extra Large Stock	Größen	Brustumfang		
			XS	88 cm		
			S	92 cm		
			M	100 cm		
			L	104 cm		
			XL	112 cm		
			2XL	116 cm	**106,51**	**89,50**
			3XL	124 cm	**122,57**	**103,00**
			4XL	132 cm	**159,82**	**134,30**

MASCOT® UNIQUE Winterkleidung

Produktskizze	Produktdaten	Produktbeschreibung		Preis EUR >	Inkl. MwSt.	Exkl. MwSt.
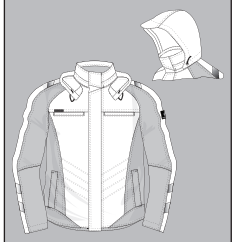	**MASCOT® UNIQUE** **Winterjacke** **12035-211** *100% Polyester* *255 g/m²* Twill. Industriewäsche-Kategorie C2 0209 Rot/Schwarz 0309 Grün/Schwarz 0618 Weiß/Dunkelanthrazit 11010 Kornblau/Schwarzblau - XLS 1809 Dunkelanthrazit/Schwarz - XLS 5509 Hellkhaki/Schwarz 88809 Anthrazit/Schwarz	Zweifarbig. Atmungsaktiv, wind- und wasserdicht. Nähte sind verklebt. Kapuze ist abnehmbar, gefüttert und mit verstellbaren Elastikschnüren versehen. Futter aus gestepptem Fleece. Verschluss mit Reißverschluss und Wetterschutzleiste mit Druckknöpfen. Reißverschlusstasche unter der Wetterschutzleiste. Brusttaschen mit Reißverschluss. Leichter Eingriff zur integrierten Handytasche in der Brusttasche. D-Ring. Ergonomisch geschnittene Ärmel ermöglichen hohe Bewegungsfreiheit. Vordertaschen. Innentasche mit Reißverschluss. Rippenbündchen (verdeckt unter der Wetterschutzleiste) an den Handgelenken. Innen verstellbares Zugband in Hüfthöhe. Reißverschluss im Futter am Rücken zum Anbringen eines Logos/einer Stickerei. Reflexeffekte. Oeko-Tex® Standard 100, EN 343 3/1, EN 342 3/WP (1,95 clo) XLS = Extra Large Stock	**Größen** XS S M L XL 2XL 3XL 4XL	**Brustumfang** 88 cm 92 cm 100 cm 104 cm 112 cm 116 cm 124 cm 132 cm	 **146,31** **168,27** **219,55**	 **122,95** **141,40** **184,50**
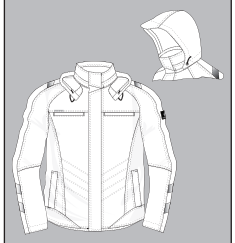	**MASCOT® UNIQUE** **Winterjacke** **12135-211** *100% Polyester* *255 g/m²* Twill. Industriewäsche-Kategorie C2 010 Schwarzblau - XLS 09 Schwarz - XLS	Einfarbig. Atmungsaktiv, wind- und wasserdicht. Nähte sind verklebt. Kapuze ist abnehmbar, gefüttert und mit verstellbaren Elastikschnüren versehen. Futter aus gestepptem Fleece. Verschluss mit Reißverschluss und Wetterschutzleiste mit Druckknöpfen. Reißverschlusstasche unter der Wetterschutzleiste. Brusttaschen mit Reißverschluss. Leichter Eingriff zur integrierten Handytasche in der Brusttasche. D-Ring. Ergonomisch geschnittene Ärmel ermöglichen hohe Bewegungsfreiheit. Vordertaschen. Innentasche mit Reißverschluss. Rippenbündchen (verdeckt unter der Wetterschutzleiste) an den Handgelenken. Innen verstellbares Zugband in Hüfthöhe. Reißverschluss im Futter am Rücken zum Anbringen eines Logos/einer Stickerei. Reflexeffekte. Oeko-Tex® Standard 100, EN 343 3/1, EN 342 3/WP (1,95 clo) XLS = Extra Large Stock	**Größen** XS S M L XL 2XL 3XL 4XL	**Brustumfang** 88 cm 92 cm 100 cm 104 cm 112 cm 116 cm 124 cm 132 cm	 **146,31** **168,27** **219,55**	 **122,95** **141,40** **184,50**

Produktskizze	Produktdaten	Produktbeschreibung	Größen	Hüftumfang	Preis EUR > Inkl. MwSt.	Exkl. MwSt.
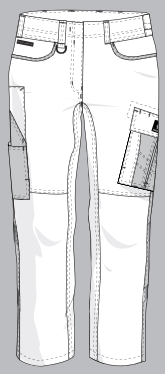	**MASCOT® UNIQUE** **Hose** **18678-230** M *50% Baumwolle/50% Polyester* *205 g/m²* Twill. Kann 1-2% einlaufen. Industriewäsche-Kategorie B1 0618 Weiß/Dunkelanthrazit 11010 Kornblau/Schwarzblau 1809 Dunkelanthrazit/Schwarz	Zweifarbig. Damen-Passform DIAMOND. Leichte Qualität. Dreifache Kappnähte an den Beinen und im Schritt. Niedrige Taille und formgeschnittener Bund. Hosenbeine sind ergonomisch geformt. Gürtelschlaufen. D-Ring. Verschluss mit Reißverschluss. Werkzeugschlaufe am Bund. Geräumige Vordertaschen mit Verstärkungen aus CORDURA®-Gewebe - eine mit leicht zugänglicher Handytasche. Gesäßtaschen, verstärkt. Hammerschlaufe, verstellbar. Schenkeltasche mit Handy-Tasche, Patte und verdeckten Druckknöpfen. Zollstocktasche, mit CORDURA®-Gewebe verstärkt. Stifttasche. An der Innenseite des Produktes wurde dort, wo die Gesäßtasche, Schenkeltasche und Zollstocktasche platziert sind, als Verstärkung eine extra Lage Stoff angebracht. Reflexeffekte. Oeko-Tex® Standard 100 CORDURA FABRIC Schrittlänge: 76, 82 cm	Größen	Hüftumfang		
			82 C 34 82 C 36 82 C 38 82 C 40 82 C 42 82 C 44 82 C 46 82 C 48 82 C 50 82 C 52 82 C 54 82 C 56	100 cm 104 cm 108 cm 112 cm 116 cm 120 cm 124 cm 130 cm 136 cm 142 cm 148 cm 154 cm	**66,58**	**55,95**
			76 C 34 -76 C 56	100 cm -154 cm	**66,58**	**55,95**
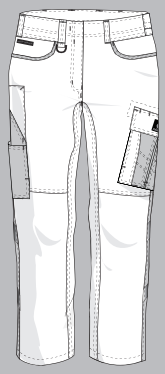	**MASCOT® UNIQUE** **Hose** **18688-230** M *50% Baumwolle/50% Polyester* *205 g/m²* Twill. Kann 1-2% einlaufen. Industriewäsche-Kategorie B1 0618 Weiß/Dunkelanthrazit 11010 Kornblau/Schwarzblau* 1809 Dunkelanthrazit/Schwarz	Zweifarbig. Damen-Passform PEARL. Leichte Qualität. Dreifache Kappnähte an den Beinen und im Schritt. Niedrige Taille und formgeschnittener Bund. Hosenbeine sind ergonomisch geformt. Gürtelschlaufen. D-Ring. Verschluss mit Reißverschluss. Werkzeugschlaufe am Bund. Geräumige Vordertaschen mit Verstärkungen aus CORDURA®-Gewebe - eine mit leicht zugänglicher Handytasche. Gesäßtaschen, verstärkt. Hammerschlaufe, verstellbar. Schenkeltasche mit Handy-Tasche, Patte und verdeckten Druckknöpfen. Zollstocktasche, mit CORDURA®-Gewebe verstärkt. Stifttasche. An der Innenseite des Produktes wurde dort, wo die Gesäßtasche, Schenkeltasche und Zollstocktasche platziert sind, als Verstärkung eine extra Lage Stoff angebracht. Reflexeffekte. Oeko-Tex® Standard 100 CORDURA FABRIC Schrittlänge: 76, 82 cm *Solange der Vorrat reicht.	Größen	Hüftumfang		
			82 C 34 82 C 36 82 C 38 82 C 40 82 C 42 82 C 44 82 C 46 82 C 48 82 C 50 82 C 52 82 C 54 82 C 56	95 cm 98 cm 101 cm 104 cm 107 cm 110 cm 115 cm 120 cm 125 cm 130 cm 135 cm 140 cm	**66,58**	**55,95**
			76 C 34 -76 C 56	95 cm -140 cm	**66,58**	**55,95**
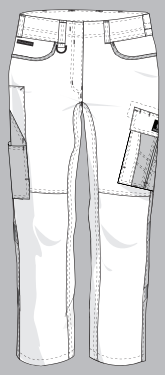	**MASCOT® UNIQUE** **Hose** **18778-230** M *50% Baumwolle/50% Polyester* *205 g/m²* Twill. Kann 1-2% einlaufen. Industriewäsche-Kategorie B1 010 Schwarzblau 09 Schwarz	Einfarbig. Damen-Passform DIAMOND. Leichte Qualität. Dreifache Kappnähte an den Beinen und im Schritt. Niedrige Taille und formgeschnittener Bund. Hosenbeine sind ergonomisch geformt. Gürtelschlaufen. D-Ring. Verschluss mit Reißverschluss. Werkzeugschlaufe am Bund. Geräumige Vordertaschen mit Verstärkungen aus CORDURA®-Gewebe - eine mit leicht zugänglicher Handytasche. Gesäßtaschen, verstärkt. Hammerschlaufe, verstellbar. Schenkeltasche mit Handy-Tasche, Patte und verdeckten Druckknöpfen. Zollstocktasche, mit CORDURA®-Gewebe verstärkt. Stifttasche. An der Innenseite des Produktes wurde dort, wo die Gesäßtasche, Schenkeltasche und Zollstocktasche platziert sind, als Verstärkung eine extra Lage Stoff angebracht. Reflexeffekte. Oeko-Tex® Standard 100 CORDURA FABRIC Schrittlänge: 76, 82 cm	Größen	Hüftumfang		
			82 C 34 82 C 36 82 C 38 82 C 40 82 C 42 82 C 44 82 C 46 82 C 48 82 C 50 82 C 52 82 C 54 82 C 56	100 cm 104 cm 108 cm 112 cm 116 cm 120 cm 124 cm 130 cm 136 cm 142 cm 148 cm 154 cm	**66,58**	**55,95**
			76 C 34 -76 C 56	100 cm -154 cm	**66,58**	**55,95**

MASCOT® UNIQUE Arbeitskleidung - Damen-Passform

Produktskizze	Produktdaten	Produktbeschreibung	Größen	Hüftumfang	Preis EUR > Inkl. MwSt.	Exkl. MwSt.
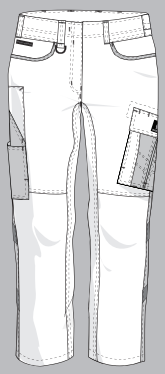	**MASCOT® UNIQUE** **Hose** **18788-230** M *50% Baumwolle/50% Polyester* *205 g/m²* Twill. Kann 1-2% einlaufen. Industriewäsche-Kategorie B1 010 Schwarzblau 09 Schwarz	Einfarbig. Damen-Passform PEARL. Leichte Qualität. Dreifache Kappnähte an den Beinen und im Schritt. Niedrige Taille und formgeschnittener Bund. Hosenbeine sind ergonomisch geformt. Gürtelschlaufen. D-Ring. Verschluss mit Reißverschluss. Werkzeugschlaufe am Bund. Geräumige Vordertaschen mit Verstärkungen aus CORDURA®-Gewebe - eine mit leicht zugänglicher Handytasche. Gesäßtaschen, verstärkt. Hammerschlaufe, verstellbar. Schenkeltasche mit Handy-Tasche, Patte und verdeckten Druckknöpfen. Zollstocktasche, mit CORDURA®-Gewebe verstärkt. Stifttasche. An der Innenseite des Produktes wurde dort, wo die Gesäßtasche, Schenkeltasche und Zollstocktasche platziert sind, als Verstärkung eine extra Lage Stoff angebracht. Reflexeffekte. Oeko-Tex® Standard 100 CORDURA FABRIC Schrittlänge: 76, 82 cm	82 C 34 82 C 36 82 C 38 82 C 40 82 C 42 82 C 44 82 C 46 82 C 48 82 C 50 82 C 52 82 C 54 82 C 56	95 cm 98 cm 101 cm 104 cm 107 cm 110 cm 115 cm 120 cm 125 cm 130 cm 135 cm 140 cm	**66,58**	**55,95**
			76 C 34 -76 C 56	95 cm -140 cm	**66,58**	**55,95**

Produktskizze	Produktdaten	Produktbeschreibung	Größen	Brustumfang	Preis EUR > Inkl. MwSt.	Exkl. MwSt.
	**MASCOT® ADVANCED** **Jacke** **17101-311** M *92% Polyamid/8% Elasthan* *235 g/m²* ULTIMATE STRETCH. Industriewäsche-Kategorie C2 01009 Schwarzblau/Schwarz* 0918 Schwarz/Dunkelanthrazit* 0944 Schwarz/Dunkelpetroleum*	Zweifarbig. Mit wasserabweisendem Finish. Ultimatives Stretchgewebe mit geringem Gewicht und hoher Strapazierfähigkeit. Futter aus Netzmaterial. Stehkragen. Verschluss mit Reißverschluss und inwendiger Wetterschutzleiste. Rücken ist verlängert. Brusttasche mit Reißverschluss. Handy-Tasche mit Magnetverschluss. ID-Kartenhalter ist abnehmbar. Ärmel sind formgeschnitten und für eine gute Bewegungsfreiheit aus Stretchstoff. Vordertaschen mit Reißverschluss. Innentasche mit Reißverschluss. Ventilation unter den Ärmeln. Ventilation im Rücken. Klettverschluss an den Handgelenken. Verstärkungen an Teilen des Produktes. Reflexeffekte. Produkte, die Magnete enthalten, dürfen NICHT von Personen mit einem Herzschrittmacher/ICD o.ä. getragen werden. *Da das Produkt aus Stretchmaterial gefertigt ist, muss für das Aufbringen eines Logos, etc. ein elastisches Transfer verwendet werden.* Oeko-Tex® Standard 100 *Solange der Vorrat reicht. *Das Produkt enthält Magnete. Weitere Informationen hierzu finden Sie im Umschlag.*	S M L XL 2XL	92 cm 100 cm 104 cm 112 cm 116 cm	**154,64**	**129,95**
			3XL	124 cm	**201,11**	**169,00**
			4XL	132 cm	**232,05**	**195,00**
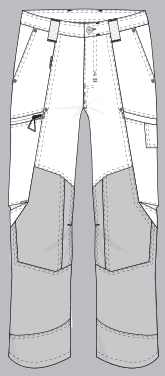	**MASCOT® ADVANCED** **Funktionshose** **21679-311** M *92% Polyamid/8% Elasthan* *235 g/m²* ULTIMATE STRETCH. Industriewäsche-Kategorie C2 010 Schwarzblau 09 Schwarz 18 Dunkelanthrazit 3309 Moosgrün/Schwarz 4409 Dunkelpetroleum/Schwarz	Mit wasserabweisendem Finish. Ultimatives Stretchgewebe mit geringem Gewicht und hoher Strapazierfähigkeit. Der Stoff ist fast nicht auf der Haut zu spüren, da die Taschen im Design integriert sind. Zweifache Kappnähte an den Beinen und im Schritt. Hosenbeine sind ergonomisch geformt. Gürtelschlaufen. Hosenschlitz mit Reißverschluss. Vordertaschen. Gesäßtaschen. Schenkeltaschen auf der linken Seite – eine mit Klappe und Magnetverschluss und eine mit Reißverschluss. Schenkeltaschen auf der rechten Seite – eine mit Messertasche aus CORDURA® und eine mit Reißverschluss. Elastische Anpassung am Fuß. Verstärkungen an Teilen des Produktes. *Da das Produkt aus Stretchmaterial gefertigt ist, muss für das Aufbringen eines Logos, etc. ein elastisches Transfer verwendet werden.* Oeko-Tex® Standard 100 Schrittlänge: 76, 82, 90 cm *Das Produkt enthält Magnete. Weitere Informationen hierzu finden Sie im Umschlag.*	Größen	Taillenumfang		
			82 C 42 82 C 43 82 C 44 82 C 45 82 C 46 82 C 47 82 C 48 82 C 49 82 C 50 82 C 51 82 C 52 82 C 54 82 C 56 82 C 58 82 C 60 82 C 62	68 cm 70 cm 73 cm 75 cm 78 cm 80 cm 83 cm 85 cm 88 cm 90 cm 93 cm 98 cm 103 cm 108 cm 113 cm 118 cm	**101,09**	**84,95**
			82 C 64 82 C 66 82 C 68	123 cm 128 cm 133 cm	**131,50**	**110,50**
			90 C 46 -90 C 62	78 cm -118 cm	**104,72**	**88,00**
			76 C 42 -76 C 58	68 cm -108 cm	**101,09**	**84,95**
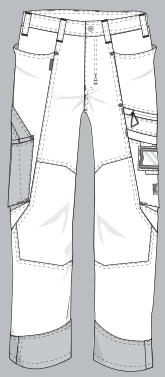	**MASCOT® ADVANCED** **Hose** **17279-311** M *92% Polyamid/8% Elasthan* *235 g/m²* ULTIMATE STRETCH. Industriewäsche-Kategorie C2 010 Schwarzblau - XLS 09 Schwarz - XLS 18 Dunkelanthrazit	Mit wasserabweisendem Finish. Ultimatives Stretchgewebe mit geringem Gewicht und hoher Strapazierfähigkeit. Der Stoff ist fast nicht auf der Haut zu spüren, da die Taschen im Design integriert sind. Zweifache Kappnähte an den Beinen und im Schritt. Niedrige Taille. Hosenbeine sind ergonomisch geformt. Gürtelschlaufen. Hosenschlitz mit Reißverschluss. Vordertaschen. Gesäßtaschen. Schenkeltasche mit Handy-Tasche und integriertem ID-Kartenhalter. ID-Kartenhalter ist abnehmbar. Zollstocktasche aus CORDURA® Gewebe mit extra Taschen. Reflexeffekte. *Da das Produkt aus Stretchmaterial gefertigt ist, muss für das Aufbringen eines Logos, etc. ein elastisches Transfer verwendet werden.* Oeko-Tex® Standard 100 Schrittlänge: 76, 82, 90 cm XLS = Extra Large Stock	Größen	Taillenumfang		
			82 C 42 82 C 43 82 C 44 82 C 45 82 C 46 82 C 47 82 C 48 82 C 49 82 C 50 82 C 51 82 C 52 82 C 54 82 C 56 82 C 58 82 C 60 82 C 62	68 cm 70 cm 73 cm 75 cm 78 cm 80 cm 83 cm 85 cm 88 cm 90 cm 93 cm 98 cm 103 cm 108 cm 113 cm 118 cm	**83,24**	**69,95**
			82 C 64 82 C 66 82 C 68	123 cm 128 cm 133 cm	**108,29**	**91,00**
			90 C 46 -90 C 62	78 cm -118 cm	**86,87**	**73,00**
			76 C 42 -76 C 58	68 cm -108 cm	**83,24**	**69,95**

Produktskizze	Produktdaten	Produktbeschreibung	Größen	Taillenumfang	Preis EUR > Inkl. MwSt.	Exkl. MwSt.
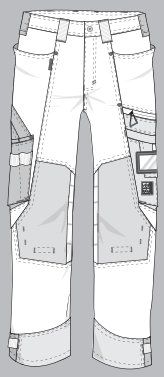	**MASCOT® ADVANCED** **Hose mit Knietaschen** **17079-311** M *92% Polyamid/8% Elasthan* *235 g/m²* ULTIMATE STRETCH. Industriewäsche-Kategorie C2 010 Schwarzblau 06 Weiß 09 Schwarz - XLS 18 Dunkelanthrazit 33 Moosgrün 44 Dunkelpetroleum 55 Hellkhaki	Mit wasserabweisendem Finish. Ultimatives Stretchgewebe mit geringem Gewicht und hoher Strapazierfähigkeit. Der Stoff ist fast nicht auf der Haut zu spüren, da die Taschen im Design integriert sind. Zweifache Kappnähte an den Beinen und im Schritt. Niedrige Taille. Hosenbeine sind ergonomisch geformt. Gürtelschlaufen. Hosenschlitz mit Reißverschluss. Vordertaschen. Gesäßtaschen. Werkzeugschlaufen an beiden Seiten des Bundes. Schenkeltasche mit Handy-Tasche mit Magnetverschluss und integriertem ID-Kartenhalter. ID-Kartenhalter ist abnehmbar. Zollstocktasche aus CORDURA® Gewebe mit extra Taschen. Strapazierfähige und durchstichfeste Knietaschen aus CORDURA®/Kevlar®/Dyneema® sind elastisch und mit Ventilation. Druckknopfregulierung an den Fußgelenken. Reflexeffekte. Zu diesem Modell empfehlen wir folgenden Knieschutz: 00718-100, 50451-916 oder 20118-915. Zertifiziert zusammen mit Kniepolstertyp LONG gemäß EN 14404. Dyneema® und Dyneema®, the world's strongest fiber™ sind registrierte Warenzeichen der DSM.; Das Material der Knietaschen hält Säure nicht stand. *Da das Produkt aus Stretchmaterial gefertigt ist, muss für das Aufbringen eines Logos, etc. ein elastisches Transfer verwendet werden.* Oeko-Tex® Standard 100 Schrittlänge: 76, 82, 90 cm XLS = Extra Large Stock *Das Produkt enthält Magnete. Weitere Informationen hierzu finden Sie im Umschlag.*	82 C 42 82 C 43 82 C 44 82 C 45 82 C 46 82 C 47 82 C 48 82 C 49 82 C 50 82 C 51 82 C 52 82 C 54 82 C 56 82 C 58 82 C 60 82 C 62	68 cm 70 cm 73 cm 75 cm 78 cm 80 cm 83 cm 85 cm 88 cm 90 cm 93 cm 98 cm 103 cm 108 cm 113 cm 118 cm	**129,65**	**108,95**
			82 C 64 82 C 66 82 C 68	123 cm 128 cm 133 cm	**168,86**	**141,90**
			90 C 46 -90 C 62	78 cm -118 cm	**133,28**	**112,00**
			76 C 42 -76 C 58	68 cm -108 cm	**129,65**	**108,95**
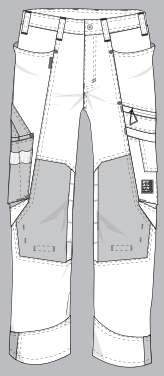	**MASCOT® ADVANCED** **Hose mit Knietaschen** **17179-311** M *92% Polyamid/8% Elasthan* *235 g/m²* ULTIMATE STRETCH. Industriewäsche-Kategorie C2 010 Schwarzblau - XLS 06 Weiß - XLS 09 Schwarz - XLS 18 Dunkelanthrazit - XLS 33 Moosgrün 44 Dunkelpetroleum 55 Hellkhaki	Mit wasserabweisendem Finish. Ultimatives Stretchgewebe mit geringem Gewicht und hoher Strapazierfähigkeit. Der Stoff ist fast nicht auf der Haut zu spüren, da die Taschen im Design integriert sind. Zweifache Kappnähte an den Beinen und im Schritt. Niedrige Taille. Hosenbeine sind ergonomisch geformt. Gürtelschlaufen. Hosenschlitz mit Reißverschluss. Vordertaschen. Gesäßtaschen. Schenkeltasche mit Handy-Tasche. Zollstocktasche aus CORDURA® Gewebe mit extra Taschen. Knietaschen aus strapazierfähigem CORDURA® (500 D). Reflexeffekte. Zu diesem Modell empfehlen wir folgenden Knieschutz: 00718-100, 50451-916 oder 20118-915. Zertifiziert zusammen mit Kniepolstertyp LONG gemäß EN 14404. *Da das Produkt aus Stretchmaterial gefertigt ist, muss für das Aufbringen eines Logos, etc. ein elastisches Transfer verwendet werden.* Oeko-Tex® Standard 100 **Artikel unter folgender Artikelnr. auch in Damenpassform erhältlich: 18378-311** **Artikel unter folgender Artikelnr. auch in Damenpassform erhältlich: 18388-311** Schrittlänge: 76, 82, 90 cm XLS = Extra Large Stock	Größen	Taillenumfang	Preis EUR > Inkl. MwSt.	Exkl. MwSt.
			82 C 42 82 C 43 82 C 44 82 C 45 82 C 46 82 C 47 82 C 48 82 C 49 82 C 50 82 C 51 82 C 52 82 C 54 82 C 56 82 C 58 82 C 60 82 C 62	68 cm 70 cm 73 cm 75 cm 78 cm 80 cm 83 cm 85 cm 88 cm 90 cm 93 cm 98 cm 103 cm 108 cm 113 cm 118 cm	**92,76**	**77,95**
			82 C 64 82 C 66 82 C 68	123 cm 128 cm 133 cm	**120,67**	**101,40**
			90 C 46 -90 C 62	78 cm -118 cm	**96,39**	**81,00**
			76 C 42 -76 C 58	68 cm -108 cm	**92,76**	**77,95**

Produktskizze	Produktdaten	Produktbeschreibung	Größen	Taillenumfang	Preis EUR > Inkl. MwSt.	Exkl. MwSt.
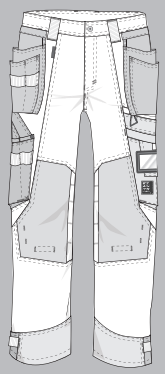	**MASCOT® ADVANCED** **Hose mit Hängetaschen** **17031-311** M *92% Polyamid/8% Elasthan* *235 g/m²* ULTIMATE STRETCH. Industriewäsche-Kategorie C2 010 Schwarzblau - XLS 06 Weiß - XLS 09 Schwarz - XLS 18 Dunkelanthrazit 33 Moosgrün 44 Dunkelpetroleum 55 Hellkhaki	Mit wasserabweisendem Finish. Ultimatives Stretchgewebe mit geringem Gewicht und hoher Strapazierfähigkeit. Der Stoff ist fast nicht auf der Haut zu spüren, da die Taschen im Design integriert sind. Zweifache Kappnähte an den Beinen und im Schritt. Niedrige Taille. Hosenbeine sind ergonomisch geformt. Gürtelschlaufen. Hosenschlitz mit Reißverschluss. Abnehmbare Hängetaschen aus strapazierfähigem CORDURA®-Gewebe - das Vorderteil der rechten Hängetasche hat Verstärkungen aus durchstichfestem Kevlar® im Boden. Vordertaschen. Gesäßtaschen. Werkzeugschlaufen an beiden Seiten des Bundes. Schenkeltasche mit Handy-Tasche mit Magnetverschluss und integriertem ID-Kartenhalter. ID-Kartenhalter ist abnehmbar. Zollstocktasche aus CORDURA® Gewebe mit extra Taschen. Strapazierfähige und durchstichfeste Knietaschen aus CORDURA®/Kevlar®/Dyneema® sind elastisch und mit Ventilation. Druckknopfregulierung an den Fußgelenken. Reflexeffekte. Zu diesem Modell empfehlen wir folgenden Knieschutz: 00718-100, 50451-916 oder 20118-915. Zertifiziert zusammen mit Kniepolstertyp LONG gemäß EN 14404. Dyneema® und Dyneema®, the world's strongest fiber™ sind registrierte Warenzeichen der DSM.; Beachten Sie, dass dieses Modell aufgrund der Hängetaschen aus festem Material etwas weniger flexibel am Bund ist, als die Hosen 17079-311 und 17179-311 mit 100% Stretch. Dadurch kann sich die Hose beim Tragen um bis zu eine ganze Größe kleiner anfühlen. Wir empfehlen, die Hose vor dem Kauf anzuprobieren.; Das Material der Knietaschen hält Säure nicht stand. *Da das Produkt aus Stretchmaterial gefertigt ist, muss für das Aufbringen eines Logos, etc. ein elastisches Transfer verwendet werden.* Oeko-Tex® Standard 100 CORDURA® FABRIC Dyneema® With you when it matters Schrittlänge: 76, 82, 90 cm XLS = Extra Large Stock *Das Produkt enthält Magnete. Weitere Informationen hierzu finden Sie im Umschlag.*	82 C 42 82 C 43 82 C 44 82 C 45 82 C 46 82 C 47 82 C 48 82 C 49 82 C 50 82 C 51 82 C 52 82 C 54 82 C 56 82 C 58 82 C 60 82 C 62 82 C 64 82 C 66 82 C 68 90 C 46 -90 C 62 76 C 46 -76 C 58	68 cm 70 cm 73 cm 75 cm 78 cm 80 cm 83 cm 85 cm 88 cm 90 cm 93 cm 98 cm 103 cm 108 cm 113 cm 118 cm 123 cm 128 cm 133 cm 78 cm -118 cm 78 cm -108 cm	**154,64** **201,11** **158,27** **154,64**	**129,95** **169,00** **133,00** **129,95**
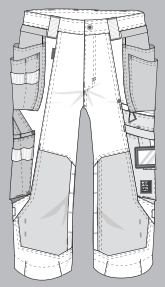	**MASCOT® ADVANCED** **Dreiviertel-Hose mit Hängetaschen** **17049-311** M *92% Polyamid/8% Elasthan* *235 g/m²* ULTIMATE STRETCH. Industriewäsche-Kategorie C2 010 Schwarzblau 06 Weiß 09 Schwarz - XLS 18 Dunkelanthrazit 33 Moosgrün* 55 Hellkhaki	Mit wasserabweisendem Finish. Ultimatives Stretchgewebe mit geringem Gewicht und hoher Strapazierfähigkeit. Der Stoff ist fast nicht auf der Haut zu spüren, da die Taschen im Design integriert sind. Zweifache Kappnähte an den Beinen und im Schritt. Niedrige Taille. Hosenbeine sind ergonomisch geformt. Gürtelschlaufen. Hosenschlitz mit Reißverschluss. Abnehmbare Hängetaschen aus strapazierfähigem CORDURA®-Gewebe - das Vorderteil der rechten Hängetasche hat Verstärkungen aus durchstichfestem Kevlar® im Boden. Vordertaschen. Gesäßtaschen. Werkzeugschlaufen an beiden Seiten des Bundes. Schenkeltasche mit Handy-Tasche mit Magnetverschluss und integriertem ID-Kartenhalter. ID-Kartenhalter ist abnehmbar. Zollstocktasche aus CORDURA® Gewebe mit extra Taschen. Strapazierfähige und durchstichfeste Knietaschen aus CORDURA®/Kevlar®/Dyneema® sind elastisch und mit Ventilation. Einfache, individuelle Regulierung der Knietaschenhöhe. Reflexeffekte. Zu diesem Modell empfehlen wir folgenden Knieschutz: 00718-100, 50451-916 oder 20118-915. Zertifiziert zusammen mit Kniepolstertyp LONG gemäß EN 14404. Dyneema® und Dyneema®, the world's strongest fiber™ sind registrierte Warenzeichen der DSM.; Beachten Sie, dass dieses Modell aufgrund der Hängetaschen aus festem Material etwas weniger flexibel am Bund ist, als die Hosen 17079-311 und 17179-311 mit 100% Stretch. Dadurch kann sich die Hose beim Tragen um bis zu eine ganze Größe kleiner anfühlen. Wir empfehlen, die Hose vor dem Kauf anzuprobieren.; Das Material der Knietaschen hält Säure nicht stand.; Schrittlänge 53 cm. *Da das Produkt aus Stretchmaterial gefertigt ist, muss für das Aufbringen eines Logos, etc. ein elastisches Transfer verwendet werden.* Oeko-Tex® Standard 100 CORDURA® FABRIC Dyneema® With you when it matters XLS = Extra Large Stock *Solange der Vorrat reicht. *Das Produkt enthält Magnete. Weitere Informationen hierzu finden Sie im Umschlag.*	C42 C43 C44 C45 C46 C47 C48 C49 C50 C51 C52 C54 C56 C58 C60 C62 C64 C66 C68	68 cm 70 cm 73 cm 75 cm 78 cm 80 cm 83 cm 85 cm 88 cm 90 cm 93 cm 98 cm 103 cm 108 cm 113 cm 118 cm 123 cm 128 cm 133 cm	**129,65** **168,86**	**108,95** **141,90**

Produktskizze	Produktdaten	Produktbeschreibung	Größen	Taillenumfang / Brustumfang	Preis EUR > Inkl. MwSt.	Exkl. MwSt.
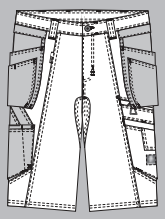	**MASCOT® ADVANCED Shorts mit Hängetaschen 17149-311** M *92% Polyamid/8% Elasthan 235 g/m²* ULTIMATE STRETCH. Industriewäsche-Kategorie C2 010 Schwarzblau - XLS 06 Weiß - XLS 09 Schwarz - XLS 18 Dunkelanthrazit 33 Moosgrün 55 Hellkhaki	Mit wasserabweisendem Finish. Ultimatives Stretchgewebe mit geringem Gewicht und hoher Strapazierfähigkeit. Der Stoff ist fast nicht auf der Haut zu spüren, da die Taschen im Design integriert sind. Zweifache Kappnähte an den Beinen und im Schritt. Niedrige Taille. Gürtelschlaufen. Hosenschlitz mit Reißverschluss. Abnehmbare Hängetaschen aus strapazierfähigem CORDURA®-Gewebe. Vordertaschen. Gesäßtaschen. Werkzeugschlaufen an beiden Seiten des Bundes. Schenkeltasche mit Handy-Tasche. Zollstocktasche aus CORDURA® Gewebe mit extra Taschen. Knopf zum Anbringen von Messern. Beachten Sie, dass dieses Modell aufgrund der Hängetaschen aus festem Material etwas weniger flexibel am Bund ist, als die Hosen 17079-311 und 17179-311 mit 100% Stretch. Dadurch kann sich die Hose beim Tragen um bis zu eine ganze Größe kleiner anfühlen. Wir empfehlen, die Hose vor dem Kauf anzuprobieren.; Schrittlänge 29 cm. *Da das Produkt aus Stretchmaterial gefertigt ist, muss für das Aufbringen eines Logos, etc. ein elastisches Transfer verwendet werden.* Oeko-Tex® Standard 100 CORDURA FABRIC XLS = Extra Large Stock	C42 C43 C44 C45 C46 C47 C48 C49 C50 C51 C52 C54 C56 C58 C60 C62 C64 C66 C68	68 cm 70 cm 73 cm 75 cm 78 cm 80 cm 83 cm 85 cm 88 cm 90 cm 93 cm 98 cm 103 cm 108 cm 113 cm 118 cm 123 cm 128 cm 133 cm	**80,33** **104,60**	**67,50** **87,90**
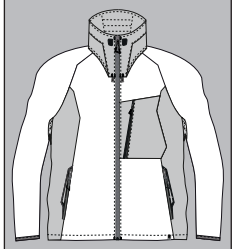	**MASCOT® ADVANCED Strickjacke mit Reißverschluss 17105-309** M *78% Polyester/15% Polyacryl/5% Viskose/2% Wolle 460 g/m²* Strick Meterware. Kann max. 3% einlaufen. Industriewäsche-Kategorie C2 01009 Schwarzblau/Schwarz 09 Schwarz 3309 Moosgrün/Schwarz 4409 Dunkelpetroleum/Schwarz	Atmungsaktiv, winddicht und wasserabweisend. Moderne, körpernahe Passform mit viel Bewegungsfreiheit. Ergonomisch geschnittene Ärmel ermöglichen hohe Bewegungsfreiheit. Verschluss mit Reißverschluss und inwendiger Wetterschutzleiste. Brusttasche mit Reißverschluss. Vordertaschen mit Reißverschluss. Innentaschen. Stehkragen mit verstellbaren Elastikschnüren. Gummizug an den Handgelenken. Gummizug in der Unterkante, regulierbar. Ventilation unter den Ärmeln. Stretchstoff an den Seiten. Reflexeffekte. *Da das Produkt aus Stretchmaterial gefertigt ist, muss für das Aufbringen eines Logos, etc. ein elastisches Transfer verwendet werden.* Oeko-Tex® Standard 100	XS S M L XL 2XL 3XL 4XL	88 cm 92 cm 100 cm 104 cm 112 cm 116 cm 124 cm 132 cm	**105,85** **137,92**	**88,95** **115,90**
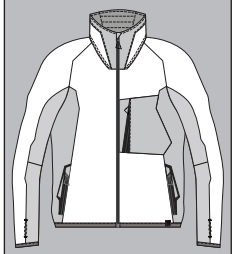	**MASCOT® ADVANCED Fleecepullover mit Reißverschluss 17103-316** M *94% Polyester/6% Elasthan 260 g/m²* Fleece Meterware. Kann max. 3% einlaufen. Industriewäsche-Kategorie C2 01009 Schwarzblau/Schwarz - XLS 0809 Grau-meliert/Schwarz - XLS 1809 Dunkelanthrazit/Schwarz - XLS 3309 Moosgrün/Schwarz 4409 Dunkelpetroleum/Schwarz	Zweifarbig. Moderne, körpernahe Passform mit viel Bewegungsfreiheit. Stehkragen. Ergonomisch geschnittene Ärmel ermöglichen hohe Bewegungsfreiheit. Verschluss mit Reißverschluss und inwendiger Wetterschutzleiste. Brusttasche mit Reißverschluss. Vordertaschen mit Reißverschluss. Innentaschen. Gummizug an den Handgelenken und in der Unterkante. Stretchstoff an den Seiten. *Da das Produkt aus Stretchmaterial gefertigt ist, muss für das Aufbringen eines Logos, etc. ein elastisches Transfer verwendet werden.* Oeko-Tex® Standard 100 XLS = Extra Large Stock	XS S M L XL 2XL 3XL 4XL	88 cm 92 cm 100 cm 104 cm 112 cm 116 cm 124 cm 132 cm	**76,10** **99,01**	**63,95** **83,20**

Produktskizze	Produktdaten	Produktbeschreibung			Preis EUR >	Inkl. MwSt.	Exkl. MwSt.
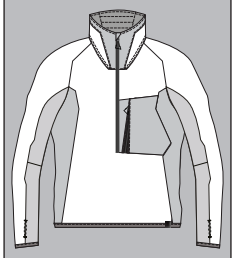	**MASCOT® ADVANCED** **Fleecepullover mit kurzem Reißverschluss** **17003-316** *94% Polyester/6% Elasthan* *260 g/m²* Fleece Meterware. Kann max. 3% einlaufen. Industriewäsche-Kategorie C2 1809 Dunkelanthrazit/ Schwarz*	Zweifarbig. Moderne, körpernahe Passform mit viel Bewegungsfreiheit. Stehkragen. Ergonomisch geschnittene Ärmel ermöglichen hohe Bewegungsfreiheit. Reißverschluss am Hals, mit Wetterschutzleiste. Brusttasche mit Reißverschluss. Gummizug an den Handgelenken und in der Unterkante. Stretchstoff an den Seiten. *Da das Produkt aus Stretchmaterial gefertigt ist, muss für das Aufbringen eines Logos, etc. ein elastisches Transfer verwendet werden.* Oeko-Tex® Standard 100 *Solange der Vorrat reicht.	Größen	Brustumfang			
			XS S M L XL 2XL	88 cm 92 cm 100 cm 104 cm 112 cm 116 cm		**63,19**	**53,10**
			3XL 4XL	124 cm 132 cm		**82,23**	**69,10**
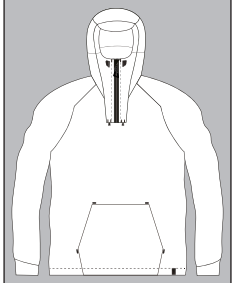	**MASCOT® ADVANCED** **Kapuzensweatshirt mit kurzem Reißverschluss** **17684-319** M *69% Baumwolle/26% Polyester/5% Elasthan* *380 g/m²* Strick Meterware. Industriewäsche-Kategorie C2 01009 Schwarzblau/Schwarz* 09 Schwarz* 4409 Dunkelpetroleum/ Schwarz*	Premium. Moderne, körpernahe Passform mit viel Bewegungsfreiheit. Reißverschluss am Hals, mit Wetterschutzleiste. Vordertaschen. Kapuze mit verstellbaren Elastikschnüren. Gummizug in der Unterkante, regulierbar. *Da das Produkt aus Stretchmaterial gefertigt ist, muss für das Aufbringen eines Logos, etc. ein elastisches Transfer verwendet werden.* Oeko-Tex® Standard 100 *Solange der Vorrat reicht.	Größen	Brustumfang			
			XS S M L XL 2XL	88 cm 92 cm 100 cm 104 cm 112 cm 116 cm		**74,38**	**62,50**
			3XL 4XL	124 cm 132 cm		**96,75**	**81,30**
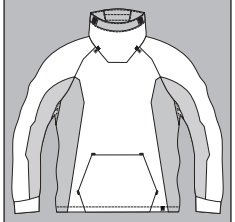	**MASCOT® ADVANCED** **Sweatshirt** **17584-319** M *69% Baumwolle/26% Polyester/5% Elasthan* *380 g/m²* Strick Meterware. Industriewäsche-Kategorie C2 01009 Schwarzblau/Schwarz* 09 Schwarz*	Premium. Moderne, körpernahe Passform mit viel Bewegungsfreiheit. Vordertaschen. Stehkragen mit verstellbaren Elastikschnüren. Ventilation unter den Ärmeln. Ergonomisch geschnittene Ärmel ermöglichen hohe Bewegungsfreiheit. Stretchstoff an den Seiten. Gummizug in der Unterkante, regulierbar. *Da das Produkt aus Stretchmaterial gefertigt ist, muss für das Aufbringen eines Logos, etc. ein elastisches Transfer verwendet werden.* Oeko-Tex® Standard 100 *Solange der Vorrat reicht.	Größen	Brustumfang			
			XS S M L XL 2XL	88 cm 92 cm 100 cm 104 cm 112 cm 116 cm		**74,38**	**62,50**
			3XL 4XL	124 cm 132 cm		**96,75**	**81,30**
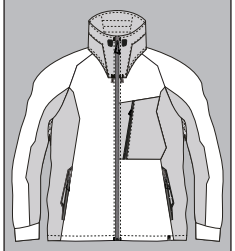	**MASCOT® ADVANCED** **Sweatshirt mit Reißverschluss** **17484-319** M *69% Baumwolle/26% Polyester/5% Elasthan* *380 g/m²* Strick Meterware. Industriewäsche-Kategorie C2 01009 Schwarzblau/Schwarz 09 Schwarz 3309 Moosgrün/Schwarz* 4409 Dunkelpetroleum/ Schwarz*	Premium. Moderne, körpernahe Passform mit viel Bewegungsfreiheit. Ergonomisch geschnittene Ärmel ermöglichen hohe Bewegungsfreiheit. Verschluss mit Reißverschluss und inwendiger Wetterschutzleiste. Vordertaschen mit Reißverschluss. Brusttasche mit Reißverschluss. Innentaschen. Stehkragen mit verstellbaren Elastikschnüren. Ventilation unter den Ärmeln. Stretchstoff an den Seiten. Gummizug in der Unterkante, regulierbar. *Da das Produkt aus Stretchmaterial gefertigt ist, muss für das Aufbringen eines Logos, etc. ein elastisches Transfer verwendet werden.* Oeko-Tex® Standard 100 *Solange der Vorrat reicht.	Größen	Brustumfang			
			XS S M L XL 2XL	88 cm 92 cm 100 cm 104 cm 112 cm 116 cm		**88,66**	**74,50**
			3XL 4XL	124 cm 132 cm		**115,31**	**96,90**

Produktskizze	Produktdaten	Produktbeschreibung	Größen	Brustumfang	Preis EUR > Inkl. MwSt.	Exkl. MwSt.
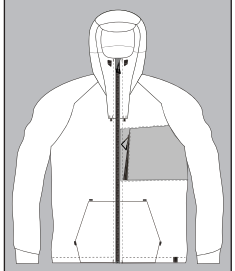	**MASCOT® ADVANCED** **Kapuzensweatshirt mit Reißverschluss** **17384-319** M *69% Baumwolle/26% Polyester/5% Elasthan* *380 g/m²* Strick Meterware. Industriewäsche-Kategorie C2 01009 Schwarzblau/Schwarz* 09 Schwarz	Premium. Moderne, körpernahe Passform mit viel Bewegungsfreiheit. Verschluss mit Reißverschluss und inwendiger Wetterschutzleiste. Vordertaschen. Brusttasche mit Reißverschluss. Kapuze mit verstellbaren Elastikschnüren. Gummizug in der Unterkante, regulierbar. *Da das Produkt aus Stretchmaterial gefertigt ist, muss für das Aufbringen eines Logos, etc. ein elastisches Transfer verwendet werden.* Oeko-Tex® Standard 100 *Solange der Vorrat reicht.	XS S M L XL 2XL	88 cm 92 cm 100 cm 104 cm 112 cm 116 cm	**86,81**	**72,95**
			3XL 4XL	124 cm 132 cm	**112,93**	**94,90**
	**MASCOT® ADVANCED** **T-Shirt** **17482-944** M *92% Polyester/8% Elasthan* *160 g/m²* Single Jersey Meterware. Industriewäsche-Kategorie C2 010 Schwarzblau 09 Schwarz 18 Dunkelanthrazit 33 Moosgrün* 44 Dunkelpetroleum	Premium. Feuchtigkeitstransportierend. Schnelltrocknend. Antibakteriell. Moderne, körpernahe Passform mit viel Bewegungsfreiheit. Nackenband. Rippenbündchen am Hals. *Da das Produkt aus Stretchmaterial gefertigt ist, muss für das Aufbringen eines Logos, etc. ein elastisches Transfer verwendet werden. Wenn ein Logo auf ein Produkt mit Polyesteranteil aufgedruckt wird, kann ein Abdruck der Transferpresse auf dem Produkt entstehen. Das Risiko für diese Abdrücke wird reduziert, wenn ein Transfer genutzt wird, das bei 145 °C oder einer niedrigeren Temperatur aufgebracht werden kann.* Oeko-Tex® Standard 100 *Solange der Vorrat reicht.	XS S M L XL 2XL	88 cm 92 cm 100 cm 104 cm 112 cm 116 cm	**37,49**	**31,50**
			3XL 4XL	124 cm 132 cm	**48,79**	**41,00**
	**MASCOT® ADVANCED** **T-Shirt, Langarm** **17281-944** M *92% Polyester/8% Elasthan* *160 g/m²* Single Jersey Meterware. Industriewäsche-Kategorie C2 010 Schwarzblau 09 Schwarz	Premium. Feuchtigkeitstransportierend. Schnelltrocknend. Antibakteriell. Moderne, körpernahe Passform mit viel Bewegungsfreiheit. Nackenband. Rippenbündchen am Hals. *Da das Produkt aus Stretchmaterial gefertigt ist, muss für das Aufbringen eines Logos, etc. ein elastisches Transfer verwendet werden. Wenn ein Logo auf ein Produkt mit Polyesteranteil aufgedruckt wird, kann ein Abdruck der Transferpresse auf dem Produkt entstehen. Das Risiko für diese Abdrücke wird reduziert, wenn ein Transfer genutzt wird, das bei 145 °C oder einer niedrigeren Temperatur aufgebracht werden kann.* Oeko-Tex® Standard 100	XS S M L XL 2XL	88 cm 92 cm 100 cm 104 cm 112 cm 116 cm	**40,40**	**33,95**
			3XL 4XL	124 cm 132 cm	**52,60**	**44,20**
	**MASCOT® ADVANCED** **T-Shirt** **17782-945** M *92% Polyester/8% Elasthan* *160 g/m²* Single Jersey Meterware. Industriewäsche-Kategorie C2 010 Schwarzblau* 0806 Grau-meliert/Weiss* 09 Schwarz 18 Dunkelanthrazit 33 Moosgrün* 44 Dunkelpetroleum*	Premium. Feuchtigkeitstransportierend. Schnelltrocknend. Antibakteriell. Moderne, körpernahe Passform mit viel Bewegungsfreiheit. Nackenband. Rippenbündchen am Hals. Brusttasche mit Reißverschluss. *Da das Produkt aus Stretchmaterial gefertigt ist, muss für das Aufbringen eines Logos, etc. ein elastisches Transfer verwendet werden.* Oeko-Tex® Standard 100 *Solange der Vorrat reicht.	XS S M L XL 2XL	88 cm 92 cm 100 cm 104 cm 112 cm 116 cm	**46,35**	**38,95**
			3XL 4XL	124 cm 132 cm	**60,57**	**50,90**

Produktskizze	Produktdaten	Produktbeschreibung	Größen	Brustumfang	Preis EUR > Inkl. MwSt.	Exkl. MwSt.
	**MASCOT® ADVANCED** **Polo-Shirt mit Brusttasche** **17283-945** M *92% Polyester/8% Elasthan* *160 g/m²* Single Jersey Meterware. Industriewäsche-Kategorie C2 010 Schwarzblau 0806 Grau-meliert/Weiss 09 Schwarz 18 Dunkelanthrazit 33 Moosgrün* 44 Dunkelpetroleum*	Premium. Feuchtigkeitstransportierend. Schnelltrocknend. Antibakteriell. Moderne, körpernahe Passform mit viel Bewegungsfreiheit. Nackenband. Reißverschluss am Hals. Rippenbündchen am Kragen. Brusttasche mit Reißverschluss. *Da das Produkt aus Stretchmaterial gefertigt ist, muss für das Aufbringen eines Logos, etc. ein elastisches Transfer verwendet werden.* Oeko-Tex® Standard 100 *Solange der Vorrat reicht.	XS S M L XL 2XL	88 cm 92 cm 100 cm 104 cm 112 cm 116 cm	**47,54**	**39,95**
			3XL 4XL	124 cm 132 cm	**61,88**	**52,00**

MASCOT® ADVANCED Winterkleidung

Produktskizze	Produktdaten	Produktbeschreibung			Preis EUR >	Inkl. MwSt.	Exkl. MwSt.
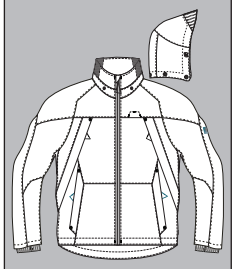	**MASCOT® ADVANCED** **Winterjacke** **17035-411** *87% Polyamid/13% Elasthan* *200 g/m²* ULTIMATE STRETCH. Twill. Industriewäsche-Kategorie C2 010 Schwarzblau - XLS 09 Schwarz - XLS	Ultimatives Stretchgewebe mit geringem Gewicht und hoher Strapazierfähigkeit. Atmungsaktiv, wind- und wasserdicht. Nähte sind verklebt. Futter aus Stepp mit CLIMASCOT® Lightweight Insulation. Verschluss mit wasserdichtem Reißverschluss und inwendiger Wetterschutzleiste. Kapuze ist abnehmbar, gefüttert und mit verstellbaren Elastikschnüren versehen. Stehkragen mit verstellbaren Elastikschnüren. Innentasche mit Reißverschluss. Brusttaschen mit Reißverschluss. D-Ring. Vordertaschen mit Reißverschluss. Ergonomisch geschnittene Ärmel ermöglichen hohe Bewegungsfreiheit. Rippenbündchen (verdeckt unter der Wetterschutzleiste) an den Handgelenken. Daumenlöcher am Handgelenk. Gummizug in der Unterkante, regulierbar. Rücken ist verlängert. Reißverschluss im Futter am Rücken zum Anbringen eines Logos/einer Stickerei. Reflexeffekte. *Da das Produkt aus Stretchmaterial gefertigt ist, muss für das Aufbringen eines Logos, etc. ein elastisches Transfer verwendet werden.* Oeko-Tex® Standard 100, EN 343 3/1, EN 342 3/WP (2,01 clo) CLIMASCOT® Lightweight Insulation XLS = Extra Large Stock	Größen	Brustumfang		
			XS	88 cm			
			S	92 cm			
			M	100 cm			
			L	104 cm			
			XL	112 cm			
			2XL	116 cm		**184,39**	**154,95**
			3XL	124 cm		**212,06**	**178,20**
			4XL	132 cm		**276,68**	**232,50**
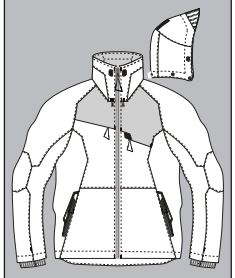	**MASCOT® ADVANCED** **Hard Shell Jacke** **17001-411** *87% Polyamid/13% Elasthan* *200 g/m²* ULTIMATE STRETCH. Twill. Industriewäsche-Kategorie C2 01009 Schwarzblau/Schwarz 0618 Weiß/Dunkelanthrazit 0918 Schwarz/Dunkelanthrazit - XLS 3309 Moosgrün/Schwarz 4409 Dunkelpetroleum/Schwarz	Zweifarbig. Ultimatives Stretchgewebe mit geringem Gewicht und hoher Strapazierfähigkeit. Atmungsaktiv, wind- und wasserdicht. Nähte sind verklebt. Verschluss mit wasserdichtem Reißverschluss und inwendiger Wetterschutzleiste. Kapuze ist abnehmbar, gefüttert und mit verstellbaren Elastikschnüren versehen. Stehkragen mit verstellbaren Elastikschnüren. Innentasche mit Reißverschluss. Brusttaschen mit Reißverschluss. Ergonomisch geschnittene Ärmel ermöglichen hohe Bewegungsfreiheit. Vordertaschen mit Reißverschluss. Rücken ist verlängert. Gummizug in der Unterkante, regulierbar. Rippenbündchen (verdeckt unter der Wetterschutzleiste) an den Handgelenken. Daumenlöcher am Handgelenk. Reflexeffekte. *Da das Produkt aus Stretchmaterial gefertigt ist, muss für das Aufbringen eines Logos, etc. ein elastisches Transfer verwendet werden.* Oeko-Tex® Standard 100, EN 343 3/3 XLS = Extra Large Stock	Größen	Brustumfang		
			XS	88 cm			
			S	92 cm			
			M	100 cm			
			L	104 cm			
			XL	112 cm			
			2XL	116 cm		**177,91**	**149,50**
			3XL	124 cm		**204,68**	**172,00**
			4XL	132 cm		**266,92**	**224,30**
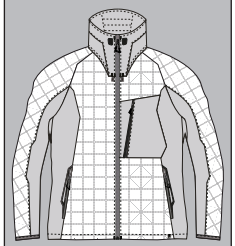	**MASCOT® ADVANCED** **Jacke** **17115-318** *100% Polyester* *240 g/m²* Gesteppte Meterware. Industriewäsche-Kategorie C2 01009 Schwarzblau/Schwarz 0618 Weiß/Dunkelanthrazit 0918 Schwarz/Dunkelanthrazit - XLS 3309 Moosgrün/Schwarz 4409 Dunkelpetroleum/Schwarz	Zweifarbig. Wasserabweisend. Mit CLIMASCOT® Lightweight Insulation. Stehkragen mit verstellbaren Elastikschnüren. Verschluss mit Reißverschluss und inwendiger Wetterschutzleiste. Brusttasche mit Reißverschluss. Vordertaschen mit Reißverschluss. Innentaschen. Ergonomisch geschnittene Ärmel ermöglichen hohe Bewegungsfreiheit. Elastikband an den Handgelenken. Stretchstoff an den Seiten. Gummizug in der Unterkante, regulierbar. Reflexeffekte. Oeko-Tex® Standard 100 CLIMASCOT® Lightweight Insulation XLS = Extra Large Stock	Größen	Brustumfang		
			XS	88 cm			
			S	92 cm			
			M	100 cm			
			L	104 cm			
			XL	112 cm			
			2XL	116 cm		**91,04**	**76,50**
			3XL	124 cm		**104,72**	**88,00**
			4XL	132 cm		**136,73**	**114,90**
	**MASCOT® ADVANCED** **Jacke** **17015-318** *100% Polyester* *260 g/m²* Gesteppte Meterware. Industriewäsche-Kategorie C2 010 Schwarzblau 09 Schwarz	Wasserabweisend. Mit CLIMASCOT® Lightweight Insulation. Durchgehender, mehrfarbiger Reißverschluss. Rippenbündchen am Kragen. Brusttasche mit Reißverschluss. Vordertaschen mit Druckknöpfen. Innentaschen. Rippenbündchen an der Unterkante und an den Handgelenken. *Bedrucken auf der Brusttasche möglich. Beim Druck auf diesem Produkt kann die Isolierung durch die Hitze leicht beschädigt werden. Es wird ein Transfertyp empfohlen, der nicht auf dem Produkt verläuft.* Oeko-Tex® Standard 100 CLIMASCOT® Lightweight Insulation	Größen	Brustumfang		
			S	92 cm			
			M	100 cm			
			L	104 cm			
			XL	112 cm			
			2XL	116 cm		**83,24**	**69,95**
			3XL	124 cm		**95,80**	**80,50**

Produktskizze	Produktdaten	Produktbeschreibung	Größen	Brustumfang	Preis EUR > Inkl. MwSt.	Exkl. MwSt.
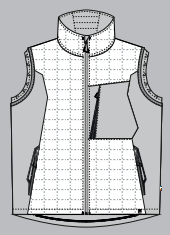	**MASCOT® ADVANCED** **Thermoweste** **17165-318** *100% Polyester* *240 g/m²* Gesteppte Meterware. Industriewäsche-Kategorie C2 01009 Schwarzblau/Schwarz 0618 Weiß/Dunkelanthrazit 0918 Schwarz/Dunkelanthrazit - XLS 3309 Moosgrün/Schwarz 4409 Dunkelpetroleum/Schwarz	Zweifarbig. Wasserabweisend. Mit CLIMASCOT® Lightweight Insulation. Stehkragen. Verschluss mit Reißverschluss und inwendiger Wetterschutzleiste. Brusttasche mit Reißverschluss. Vordertaschen mit Reißverschluss. Innentaschen. Gummizug an den Ärmelausschnitten. Stretchstoff an den Seiten. Gummizug in der Unterkante, regulierbar. Reflexeffekte. Oeko-Tex® Standard 100 CLIMASCOT® Lightweight Insulation XLS = Extra Large Stock	XS S M L XL 2XL	88 cm 92 cm 100 cm 104 cm 112 cm 116 cm	**74,91**	**62,95**
			3XL	124 cm	**86,16**	**72,40**
			4XL	132 cm	**112,46**	**94,50**

MASCOT® ADVANCED Arbeitskleidung - Damen-Passform

Produktskizze	Produktdaten	Produktbeschreibung	Größen	Hüftumfang	Preis EUR > Inkl. MwSt.	Exkl. MwSt.
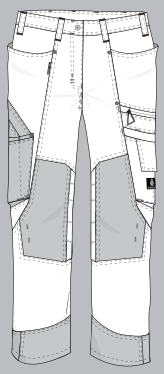	**MASCOT® ADVANCED** **Hose mit Knietaschen** **18378-311** M *92% Polyamid/8% Elasthan* *235 g/m²* ULTIMATE STRETCH. Industriewäsche-Kategorie C2 06 Weiß*	Damen-Passform DIAMOND. Mit wasserabweisendem Finish. Ultimatives Stretchgewebe mit geringem Gewicht und hoher Strapazierfähigkeit. Der Stoff ist fast nicht auf der Haut zu spüren, da die Taschen im Design integriert sind. Zweifache Kappnähte an den Beinen und im Schritt. Niedrige Taille. Hosenbeine sind ergonomisch geformt. Gürtelschlaufen. Verschluss mit Reißverschluss. Vordertaschen. Gesäßtaschen. Schenkeltasche mit Handy-Tasche mit Magnetverschluss und integriertem ID-Kartenhalter. ID-Kartenhalter ist abnehmbar. Zollstocktasche aus CORDURA® Gewebe mit extra Taschen. Strapazierfähige, belüftete Knietaschen aus CORDURA® (500 D). Reflexeffekte. Zu diesem Modell empfehlen wir folgenden Knieschutz: 00718-100, 50451-916 oder 20118-915. Zertifiziert zusammen mit Kniepolstertyp LONG gemäß EN 14404. *Da das Produkt aus Stretchmaterial gefertigt ist, muss für das Aufbringen eines Logos, etc. ein elastisches Transfer verwendet werden.* Oeko-Tex® Standard 100 CORDURA FABRIC Schrittlänge: 76, 82 cm *Solange der Vorrat reicht. *Das Produkt enthält Magnete. Weitere Informationen hierzu finden Sie im Umschlag.*	82 C 34 82 C 36 82 C 38 82 C 40 82 C 42 82 C 44 82 C 46 82 C 48 82 C 50 82 C 52 82 C 54 82 C 56	100 cm 104 cm 108 cm 112 cm 116 cm 120 cm 124 cm 130 cm 136 cm 142 cm 148 cm 154 cm	**91,04**	**76,50**
			76 C 34 -76 C 56	100 cm -154 cm	**91,04**	**76,50**
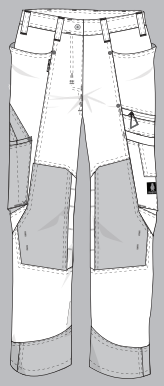	**MASCOT® ADVANCED** **Hose mit Knietaschen** **18388-311** M *92% Polyamid/8% Elasthan* *235 g/m²* ULTIMATE STRETCH. Industriewäsche-Kategorie C2 06 Weiß	Damen-Passform PEARL. Mit wasserabweisendem Finish. Ultimatives Stretchgewebe mit geringem Gewicht und hoher Strapazierfähigkeit. Der Stoff ist fast nicht auf der Haut zu spüren, da die Taschen im Design integriert sind. Zweifache Kappnähte an den Beinen und im Schritt. Niedrige Taille. Hosenbeine sind ergonomisch geformt. Gürtelschlaufen. Verschluss mit Reißverschluss. Vordertaschen. Gesäßtaschen. Schenkeltasche mit Handy-Tasche mit Magnetverschluss und integriertem ID-Kartenhalter. ID-Kartenhalter ist abnehmbar. Zollstocktasche aus CORDURA® Gewebe mit extra Taschen. Strapazierfähige, belüftete Knietaschen aus CORDURA® (500 D). Reflexeffekte. Zu diesem Modell empfehlen wir folgenden Knieschutz: 00718-100, 50451-916 oder 20118-915. Zertifiziert zusammen mit Kniepolstertyp LONG gemäß EN 14404. *Da das Produkt aus Stretchmaterial gefertigt ist, muss für das Aufbringen eines Logos, etc. ein elastisches Transfer verwendet werden.* Oeko-Tex® Standard 100 CORDURA FABRIC Schrittlänge: 76, 82 cm *Das Produkt enthält Magnete. Weitere Informationen hierzu finden Sie im Umschlag.*	82 C 34 82 C 36 82 C 38 82 C 40 82 C 42 82 C 44 82 C 46 82 C 48 82 C 50 82 C 52 82 C 54 82 C 56	95 cm 98 cm 101 cm 104 cm 107 cm 110 cm 115 cm 120 cm 125 cm 130 cm 135 cm 140 cm	**91,04**	**76,50**
			76 C 34 -76 C 56	95 cm -140 cm	**91,04**	**76,50**

Produktskizze	Produktdaten	Produktbeschreibung			Preis EUR >	Inkl. MwSt.	Exkl. MwSt.
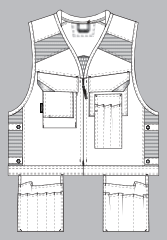	**MASCOT® HARDWEAR** **Werkzeugweste** **15089-154** M *65% Polyester/35% Baumwolle* *260 g/m²* Canvasstruktur. Industriewäsche-Kategorie B1 09 Schwarz	Dick wattierte Schultern mindern den Druck bei gut mit Werkzeug gefüllter und schwerer Weste. Netzmaterial an verschiedenen Stellen des Produktes. Verschluss mit Zwei-Wege-Reißverschluss. Brusttaschen mit Patte mit Magnetverschluss. Brusttasche für Schraubenzieher unterschiedlicher Länge, durch Druckknopfverschluss an der Rückseite längenregulierbar. Durchstichbeständige Verstärkung aus Kevlar® am Boden der Brusttasche. Handy-Tasche mit Reißverschluss. D-Ring. Je zwei Hängetaschen aus strapazierfähigem CORDURA® vorne und hinten - die vorderen Hängetaschen besitzen durchstichbeständige Verstärkung aus Kevlar® am Boden. Hammer- und Werkzeugschlaufe. Knopfregulierung an den Seiten. Reflexeffekte. Das Produkt fällt groß aus, da es zum Tragen über der Kleidung gedacht ist. Produkte, die Magnete enthalten, dürfen NICHT von Personen mit einem Herzschrittmacher/ICD o.ä. getragen werden. Oeko-Tex® Standard 100 CORDURA FABRIC *Das Produkt enthält Magnete. Weitere Informationen hierzu finden Sie im Umschlag.*	Größen S L 2XL	Brustumfang 92 cm 104 cm 116 cm	**130,84**	**109,95**
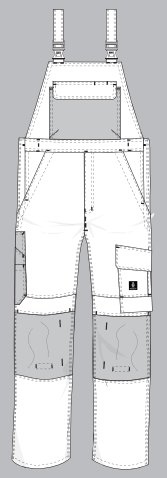	**MASCOT® HARDWEAR** **Latzhose mit Knietaschen** **08269-010** M *65% Polyester/35% Baumwolle* *310 g/m²* Canvasstruktur mit Stretcheffekt. Industriewäsche-Kategorie B1 01 Marine 05 Khaki* 06 Weiß 09 Schwarz 888 Anthrazit	Dreifache Kappnähte an den Beinen und im Schritt. Schulterträger aus Stoff, verstellbar und mit kurzem, kräftigem Gummizug sowie Kunststoffschnallen. Latztasche aus CORDURA® Gewebe mit Stifttasche und Patte mit verdeckten Druckknöpfen. Innentasche mit Klettverschluss. Bund ist regulierbar. Hosenbeine sind ergonomisch geformt. Vordertaschen. Hosenschlitz mit Reißverschluss. Gesäßtaschen mit Verstärkungen und Patte mit Klettverschluss. Hammerschlaufe, verstellbar. Schenkeltasche mit Verstärkungen und Patte mit Klettverschluss. Handy-Schenkeltasche mit Patte und verstellbarem Klettverschluss. Zollstocktasche aus CORDURA®-Gewebe. Stifttasche aus CORDURA®-Gewebe. Knietaschen aus super strapazierfähigem CORDURA® (1000 D), höhenregulierbar und mit Patte sowie Eingriff von oben. Kontrastnähte. Reflexeffekte. Oeko-Tex® Standard 100 CORDURA FABRIC Schrittlänge: 76, 82, 90 cm *Solange der Vorrat reicht.	Größen 82 C 42 82 C 44 82 C 46 82 C 48 82 C 50 82 C 52 82 C 54 82 C 56 82 C 58 82 C 60 82 C 62 82 C 64 82 C 66 82 C 68 90 C 42 -90 C 62 90 C 64 -90 C 66 76 C 46 -76 C 56	Taillenumfang 68 cm 73 cm 78 cm 83 cm 88 cm 93 cm 98 cm 103 cm 108 cm 113 cm 118 cm 123 cm 128 cm 133 cm 68 cm -118 cm 123 cm -128 cm 78 cm -103 cm	**112,99** **146,97** **116,62** **150,54** **112,99**	**94,95** **123,50** **98,00** **126,50** **94,95**
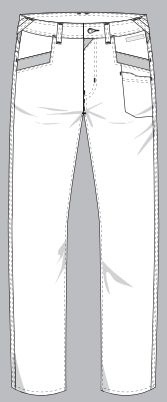	**MASCOT® HARDWEAR** **Jeans mit Schenkelta-schen** **15279-207** M *75% Baumwolle/25% Polyamid (CORDURA®-Gewebe)* *385 g/m²* Twill. Industriewäsche-Kategorie C1 86 Dunkelblauer Denim*	Der CORDURA®-Anteil im Gewebe verleiht dem Produkt eine hohe Strapazierfähigkeit und lange Haltbarkeit. Zweifache Kappnähte im Schritt. Niedrige Taille und formgeschnittener Bund. Hosenbeine sind ergonomisch geformt. Gürtelschlaufen. D-Ring. Werkzeugschlaufe am Bund. Hosenschlitz mit Reißverschluss. Vordertaschen. Gesäßtaschen. Zollstocktasche aus CORDURA®-Gewebe. Schenkeltasche mit Patte mit Magnetverschluss. CORDURA®-Gewebe Verstärkungen an verschiedenen Teilen des Produktes. Dieses Produkt ist garment-washed, welches eine Behandlung ist, durch die Nuancenunterschiede bei den Farben sowie geringe Größenunterschiede auftreten können.. Oeko-Tex® Standard 100 CORDURA FABRIC Schrittlänge: 76, 82, 88, 91 cm *Solange der Vorrat reicht. *Das Produkt enthält Magnete. Weitere Informationen hierzu finden Sie im Umschlag.*		Größen W30L30 W32L30 W34L30 W36L30 W29L32 W30L32 W31L32 W32L32 W33L32 W34L32 W36L32 W38L32 W29L34 W30L34 W31L34 W32L34 W33L34 W34L34 W36L34 W38L34 W32L36 W33L36 W34L36 W36L36			
			76 cm		**82,71**	**69,50**
			82 cm		**82,71**	**69,50**
			88 cm		**82,71**	**69,50**
			91 cm		**86,27**	**72,50**

Produktskizze	Produktdaten	Produktbeschreibung	Größen	Taillenumfang	Preis EUR > Inkl. MwSt.	Exkl. MwSt.
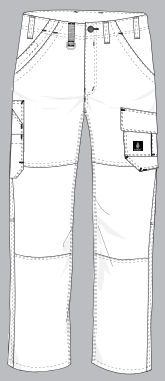	**MASCOT® HARDWEAR** **Hose mit Schenkeltaschen** **08679-154** M *65% Polyester/35% Baumwolle* *260 g/m²* Canvasstruktur. Industriewäsche-Kategorie B1 01 Marine* 09 Schwarz 888 Anthrazit*	Zweifache und dreifache Kappnähte an den Beinen und im Schritt. Niedrige Taille und formgeschnittener Bund. Hosenbeine sind ergonomisch geformt. Gürtelschlaufen. Hosenschlitz mit Reißverschluss. Vordertaschen. Gesäßtaschen, verstärkt und mit Patte mit Klettverschluss versehen. Hammerschlaufe, verstellbar. Schenkeltasche mit Verstärkungen, Handy-Tasche und Patte mit Klettverschluss. Zollstocktasche, verstärkt, mit kleiner Tasche außen. Stifttasche. Kontrastnähte. Reflexeffekte. Oeko-Tex® Standard 100 Schrittlänge: 82, 90 cm *Solange der Vorrat reicht.				
			82 C 42	68 cm		
			82 C 43	70 cm		
			82 C 44	73 cm		
			82 C 45	75 cm		
			82 C 46	78 cm		
			82 C 47	80 cm		
			82 C 48	83 cm		
			82 C 49	85 cm		
			82 C 50	88 cm		
			82 C 51	90 cm		
			82 C 52	93 cm		
			82 C 54	98 cm		
			82 C 56	103 cm		
			82 C 58	108 cm		
			82 C 60	113 cm		
			82 C 62	118 cm	**83,24**	**69,95**
			82 C 64	123 cm		
			82 C 66	128 cm	**108,29**	**91,00**
			90 C 42	68 cm		
			-90 C 62	-118 cm	**86,87**	**73,00**
			90 C 64	123 cm		
			-90 C 66	-128 cm	**111,86**	**94,00**
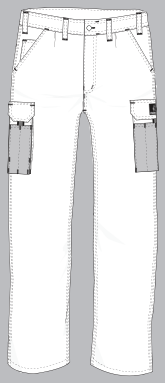	**MASCOT® HARDWEAR** **Hose mit Schenkeltaschen** **03079-010** M *65% Polyester/35% Baumwolle* *310 g/m²* Canvasstruktur mit Stretcheffekt. Industriewäsche-Kategorie B1 01 Marine 09 Schwarz	Dreifache Kappnähte an den Beinen und im Schritt. Gürtelschlaufen. Hosenschlitz mit Reißverschluss. Vordertaschen. Münztasche. Gesäßtaschen, verstärkt und mit Patte mit Klettverschluss versehen. Hammerschlaufe, verstellbar. Schenkeltasche mit CORDURA®-Gewebe Verstärkungen und Patte mit Klettverschluss. Handy-Schenkeltasche mit Patte und verstellbarem Klettverschluss. Stifttasche aus CORDURA®-Gewebe. Zollstocktasche aus CORDURA®-Gewebe. Reflexeffekte. Oeko-Tex® Standard 100 CORDURA FABRIC Schrittlänge: 82, 90 cm				
			82 C 42	68 cm		
			82 C 43	70 cm		
			82 C 44	73 cm		
			82 C 45	75 cm		
			82 C 46	78 cm		
			82 C 47	80 cm		
			82 C 48	83 cm		
			82 C 49	85 cm		
			82 C 50	88 cm		
			82 C 51	90 cm		
			82 C 52	93 cm		
			82 C 54	98 cm		
			82 C 56	103 cm		
			82 C 58	108 cm		
			82 C 60	113 cm		
			82 C 62	118 cm	**78,48**	**65,95**
			82 C 64	123 cm		
			82 C 66	128 cm		
			82 C 68	133 cm		
			82 C 70	138 cm		
			82 C 72	143 cm	**102,22**	**85,90**
			90 C 42	68 cm		
			-90 C 62	-118 cm	**82,11**	**69,00**
			90 C 64	123 cm		
			-90 C 72	-143 cm	**105,79**	**88,90**
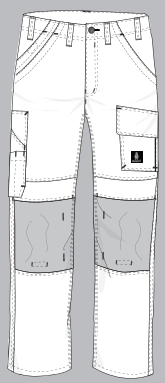	**MASCOT® HARDWEAR** **Hose mit Knietaschen** **05079-010** M *65% Polyester/35% Baumwolle* *310 g/m²* Canvasstruktur mit Stretcheffekt. Industriewäsche-Kategorie B2 01 Marine 05 Khaki* 06 Weiß 09 Schwarz 888 Anthrazit	Zweifache und dreifache Kappnähte an den Beinen und im Schritt. Niedrige Taille und formgeschnittener Bund. Hosenbeine sind ergonomisch geformt. Gürtelschlaufen. D-Ring. Hosenschlitz mit Reißverschluss. Vordertaschen. Gesäßtaschen, verstärkt und mit Patte mit Klettverschluss versehen. Hammerschlaufe, verstellbar. Schenkeltasche mit Verstärkungen, Handy-Tasche und Patte mit Klettverschluss. Zollstocktasche, verstärkt, mit kleiner Tasche außen. Stifttasche. Knietaschen aus Kevlar® mit Patte sowie Eingriff von oben. Kontrastnähte. Reflexeffekte. Zu diesem Modell empfehlen wir folgenden Knieschutz: 00718-100, 00418-100, 50454-916 oder 20118-915. Zertifiziert zusammen mit Kniepolstertyp SHORT oder LONG gemäß EN 14404. Oeko-Tex® Standard 100 Schrittlänge: 76, 82, 90 cm *Solange der Vorrat reicht.				
			82 C 42	68 cm		
			82 C 43	70 cm		
			82 C 44	73 cm		
			82 C 45	75 cm		
			82 C 46	78 cm		
			82 C 47	80 cm		
			82 C 48	83 cm		
			82 C 49	85 cm		
			82 C 50	88 cm		
			82 C 51	90 cm		
			82 C 52	93 cm		
			82 C 54	98 cm		
			82 C 56	103 cm		
			82 C 58	108 cm		
			82 C 60	113 cm		
			82 C 62	118 cm	**111,80**	**93,95**
			82 C 64	123 cm		
			82 C 66	128 cm		
			82 C 68	133 cm	**145,42**	**122,20**
			90 C 42	68 cm		
			-90 C 62	-118 cm	**115,43**	**97,00**
			90 C 64	123 cm		
			-90 C 66	-128 cm	**148,99**	**125,20**
			76 C 46	78 cm		
			-76 C 56	-103 cm	**111,80**	**93,95**

Produktskizze	Produktdaten	Produktbeschreibung		Preis EUR >	Inkl. MwSt.	Exkl. MwSt.
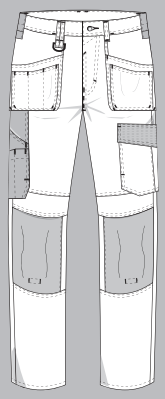	**MASCOT® HARDWEAR** **Jeans mit Hängetaschen** **15131-207** M *75% Baumwolle/25% Polyamid (CORDURA®-Gewebe)* *385 g/m²* Twill. Industriewäsche-Kategorie C1 86 Dunkelblauer Denim*	Der CORDURA®-Anteil im Gewebe verleiht dem Produkt eine hohe Strapazierfähigkeit und lange Haltbarkeit. Zweifache Kappnähte im Schritt. Niedrige Taille und formgeschnittener Bund. Hängetaschen aus CORDURA®-Gewebe. Hosenbeine sind ergonomisch geformt. Gürtelschlaufen. D-Ring. Werkzeugschlaufen am Bund. Hosenschlitz mit Reißverschluss. Vordertaschen. Gesäßtaschen. Schenkeltasche mit Patte mit Magnetverschluss. Zollstocktasche aus CORDURA®-Gewebe. Knietaschen aus strapazierfähigem CORDURA® (500 D) mit Patte und Eingriff von oben. CORDURA®-Gewebe Verstärkungen an verschiedenen Teilen des Produktes. Dieses Produkt ist garment-washed, welches eine Behandlung ist, durch die Nuancenunterschiede bei den Farben sowie geringe Größenunterschiede auftreten können.. Oeko-Tex® Standard 100 Schrittlänge: 76, 82, 88, 91 cm *Solange der Vorrat reicht. *Das Produkt enthält Magnete. Weitere Informationen hierzu finden Sie im Umschlag.*	Größen			
			76 cm	W30L30 W32L30 W34L30 W36L30	**162,97**	**136,95**
			82 cm	W29L32 W30L32 W31L32 W32L32 W33L32 W34L32 W36L32 W38L32	**162,97**	**136,95**
			88 cm	W29L34 W30L34 W31L34 W32L34 W33L34 W34L34 W36L34 W38L34 W40L34	**162,97**	**136,95**
			91 cm	W32L36 W33L36 W34L36 W36L36	**166,60**	**140,00**
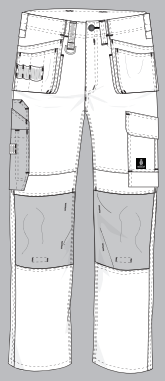	**MASCOT® HARDWEAR** **Hose mit Hängetaschen** **08131-010** M *65% Polyester/35% Baumwolle* *310 g/m²* Canvasstruktur mit Stretcheffekt. Industriewäsche-Kategorie B2 01 Marine 05 Khaki 06 Weiß 09 Schwarz 888 Anthrazit	Zweifache und dreifache Kappnähte an den Beinen und im Schritt. Niedrige Taille und formgeschnittener Bund. Hosenbeine sind ergonomisch geformt. Gürtelschlaufen. D-Ring. Hosenschlitz mit Reißverschluss. Werkzeugschlaufen an beiden Seiten des Bundes. Hängetaschen mit Verstärkungen, extra Taschen und Werkzeugschlaufen. Schlitz zum Verstauen der Hängetaschen. Vordertaschen. Gesäßtaschen mit Verstärkungen und Patte mit Klettverschluss. Hammerschlaufen, verstellbar. Schenkeltasche mit Handy-Tasche, Patte und Klettverschluss. Zollstocktasche aus CORDURA®-Gewebe. Stifttasche. Knöpfe zum Anbringen von Messern. Knietaschen aus super strapazierfähigem CORDURA® (1000 D), höhenregulierbar und mit Patte sowie Eingriff von oben. Kontrastnähte. Reflexeffekte. Zu diesem Modell empfehlen wir folgenden Knieschutz: 00718-100, 00418-100, 50454-916 oder 20118-915. Zertifiziert zusammen mit Kniepolstertyp SHORT oder LONG gemäß EN 14404. Oeko-Tex® Standard 100 Schrittlänge: 76, 82, 90 cm	Größen	Taillenumfang		
			82 C 42 82 C 43 82 C 44 82 C 45 82 C 46 82 C 47 82 C 48 82 C 49 82 C 50 82 C 51 82 C 52 82 C 54 82 C 56 82 C 58 82 C 60 82 C 62	68 cm 70 cm 73 cm 75 cm 78 cm 80 cm 83 cm 85 cm 88 cm 90 cm 93 cm 98 cm 103 cm 108 cm 113 cm 118 cm	**99,37**	**83,50**
			82 C 64 82 C 66 82 C 68	123 cm 128 cm 133 cm	**129,59**	**108,90**
			90 C 42 -90 C 62	68 cm -118 cm	**102,94**	**86,50**
			90 C 64	123 cm	**133,16**	**111,90**
			76 C 46 -76 C 56	78 cm -103 cm	**99,37**	**83,50**

MASCOT® HARDWEAR Arbeitskleidung

Produktskizze	Produktdaten	Produktbeschreibung	Größen	Taillenumfang	Preis EUR > Inkl. MwSt.	Exkl. MwSt.
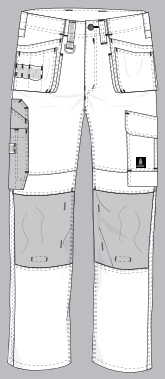	**MASCOT® HARDWEAR** **Hose mit Hängetaschen** **06131-630** M *100% Baumwolle* *355 g/m²* Twill. Kann 3-5% einlaufen. Industriewäsche-Kategorie B2 01 Marine 06 Weiß* 09 Schwarz	Zweifache und dreifache Kappnähte an den Beinen und im Schritt. Niedrige Taille und formgeschnittener Bund. Hosenbeine sind ergonomisch geformt. Gürtelschlaufen. D-Ring. Hosenschlitz mit Reißverschluss. Werkzeugschlaufe am Bund. Hängetaschen mit Verstärkungen, extra Taschen und Werkzeugschlaufen. Schlitz zum Verstauen der Hängetaschen. Vordertaschen. Gesäßtaschen mit Verstärkungen und Patte mit Klettverschluss. Hammerschlaufen, verstellbar. Schenkeltasche mit Handy-Tasche, Patte und Klettverschluss. Zollstocktasche, mit CORDURA®-Gewebe verstärkt und kleiner Tasche außen. Stifttasche. Knöpfe zum Anbringen von Messern. Knietaschen aus super strapazierfähigem CORDURA® (1000 D), höhenregulierbar und mit Patte sowie Eingriff von oben. Kontrastnähte. Reflexeffekte. Oeko-Tex® Standard 100 CORDURA FABRIC Schrittlänge: 76, 82, 90 cm *Solange der Vorrat reicht.	82 C 42 82 C 43 82 C 44 82 C 45 82 C 46 82 C 47 82 C 48 82 C 49 82 C 50 82 C 51 82 C 52 82 C 54 82 C 56 82 C 58 82 C 60 82 C 62	68 cm 70 cm 73 cm 75 cm 78 cm 80 cm 83 cm 85 cm 88 cm 90 cm 93 cm 98 cm 103 cm 108 cm 113 cm 118 cm	**105,32**	**88,50**
			82 C 64 82 C 66 82 C 68	123 cm 128 cm 133 cm	**136,97**	**115,10**
			90 C 42 -90 C 62	68 cm -118 cm	**108,88**	**91,50**
			90 C 64 -90 C 66	123 cm -128 cm	**140,54**	**118,10**
			76 C 46 -76 C 56	78 cm -103 cm	**105,32**	**88,50**
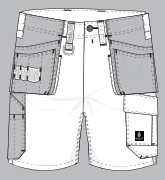	**MASCOT® HARDWEAR** **Shorts mit Hängetaschen** **09349-154** M *65% Polyester/35% Baumwolle* *260 g/m²* Canvasstruktur. Industriewäsche-Kategorie B2 06 Weiß* 09 Schwarz	Zweifache und dreifache Kappnähte an den Beinen und im Schritt. Niedrige Taille und formgeschnittener Bund. Gürtelschlaufen. D-Ring. Werkzeugschlaufen an beiden Seiten des Bundes. Hosenschlitz mit Reißverschluss. Hängetaschen aus CORDURA®-Gewebe, extra Taschen sowie Werkzeugschlaufen. Magnete in der Hängetasche zum Festhalten von Nägeln, Schrauben und Bits. Schlitz zum Verstauen der Hängetaschen. Vordertaschen. Gesäßtaschen mit Verstärkungen und Patte mit Klettverschluss. Hammerschlaufen, verstellbar. Schenkeltasche mit Verstärkungen und Patte mit Klettverschluss. Handy-Schenkeltasche. Zollstocktasche aus CORDURA®-Gewebe. Stifttasche aus CORDURA®-Gewebe. Kontrastnähte. Schrittlänge 26 cm. Oeko-Tex® Standard 100 CORDURA FABRIC *Solange der Vorrat reicht. *Das Produkt enthält Magnete. Weitere Informationen hierzu finden Sie im Umschlag.*	C42 C43 C44 C45 C46 C47 C48 C49 C50 C51 C52 C54 C56 C58 C60 C62	68 cm 70 cm 73 cm 75 cm 78 cm 80 cm 83 cm 85 cm 88 cm 90 cm 93 cm 98 cm 103 cm 108 cm 113 cm 118 cm	**81,52**	**68,50**
			C64 C66	123 cm 128 cm	**106,03**	**89,10**
	**MASCOT® HARDWEAR** **Polo-Shirt** **50458-978** M *60% Polyester/40% Lyocell (TENCEL®)* *180 g/m²* Interlock. Kann max. 5% einlaufen. Industriewäsche-Kategorie C2 010 Schwarzblau* 09 Schwarz* 18 Dunkelanthrazit*	Premium. Enthält TENCEL®, das die Meterware kühler, weicher und sehr feuchtigkeitsabsorbierend macht. Moderne Passform. Reißverschluss am Hals. Nackenband. *Wenn ein Logo auf ein Produkt mit Polyesteranteil aufgedruckt wird, kann ein Abdruck der Transferpresse auf dem Produkt entstehen. Das Risiko für diese Abdrücke wird reduziert, wenn ein Transfer genutzt wird, das bei 145 °C oder einer niedrigeren Temperatur aufgebracht werden kann.* *Solange der Vorrat reicht.	S M L XL 2XL	92 cm 100 cm 104 cm 112 cm 116 cm	**57,71**	**48,50**
			3XL 4XL	124 cm 132 cm	**75,09**	**63,10**

Produktskizze	Produktdaten	Produktbeschreibung	Größen	Brustumfang	Preis EUR > Inkl. MwSt.	Exkl. MwSt.
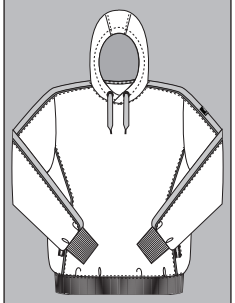	**MASCOT® HARDWEAR** **Kapuzensweatshirt** **50124-932** M *50% Baumwolle/50% Polyester* *310 g/m²* Isoli Meterware. Kann max. 5% einlaufen. Industriewäsche-Kategorie B3 01014 Schwarzblau/Hi-vis Orange* 18222 Dunkelanthrazit/Hi-vis Rot*	Premium. Zweifarbig. Moderne Passform. Angenehme Baumwollinnenseite und strapazierfähiges Polyester an der Außenseite. Vordertaschen mit Reißverschluss. Rippenbündchen an der Unterkante und an den Handgelenken. Reflexeffekte. Nackenband. *Nicht zum Bedrucken geeignet.* Oeko-Tex® Standard 100 *Solange der Vorrat reicht.	S M L XL 2XL 3XL 4XL	92 cm 100 cm 104 cm 112 cm 116 cm 124 cm 132 cm	**111,27** **145,06**	**93,50** **121,90**
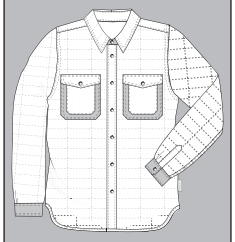	**MASCOT® HARDWEAR** **Hemd mit Futter** **15104-998** M *100% Polyester* *180 g/m²* Gesteppte Meterware. Industriewäsche-Kategorie C2 09 Schwarz	Moderne Passform. Wattiert mit Polyesterfüllung. Verschluss mit Druckknöpfen. Brusttaschen mit Patte und Druckknöpfen. CORDURA®-Gewebe Verstärkungen an verschiedenen Teilen des Produktes. Manschetten mit Druckknopfregulierung. Oeko-Tex® Standard 100	S M L XL 2XL 3XL	95 cm 101 cm 107 cm 110 cm 120 cm 128 cm	**73,72** **96,27**	**61,95** **80,90**
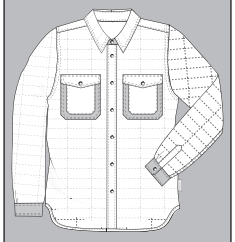	**MASCOT® HARDWEAR** **Hemd mit Futter** **15304-097** M *100% Polyester* *180 g/m²* Gesteppte Meterware. Industriewäsche-Kategorie C1 01 Marine*	Wattiert mit Polyesterfüllung. Verschluss mit Druckknöpfen. Brusttaschen mit Patte und Druckknöpfen. CORDURA®-Gewebe Verstärkungen an verschiedenen Teilen des Produktes. Manschetten mit Druckknopfregulierung. *Stickerei und Druck des Produktes nicht möglich.* Oeko-Tex® Standard 100 *Solange der Vorrat reicht.	S M L XL 2XL 3XL	95 cm 101 cm 107 cm 110 cm 120 cm 128 cm	**67,77** **88,18**	**56,95** **74,10**
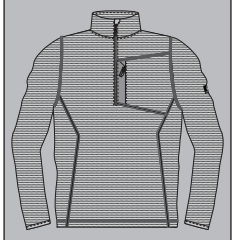	**MASCOT® HARDWEAR** **Strickpullover mit kurzem Reißverschluss** **50149-951** M *100% Polyester* *300 g/m²* Strick Meterware. Industriewäsche-Kategorie C1 010 Schwarzblau 08 Grau-meliert 09 Schwarz	Reißverschluss am Hals, mit Wetterschutzleiste. Elastikband an den Handgelenken. Daumenlöcher am Handgelenk. Brusttasche mit Reißverschluss. Oeko-Tex® Standard 100	S M L XL 2XL 3XL 4XL	92 cm 100 cm 104 cm 112 cm 116 cm 124 cm 132 cm	**71,34** **92,82**	**59,95** **78,00**

MASCOT® HARDWEAR Winterkleidung

Produktskizze	Produktdaten	Produktbeschreibung		Preis EUR >	Inkl. MwSt.	Exkl. MwSt.
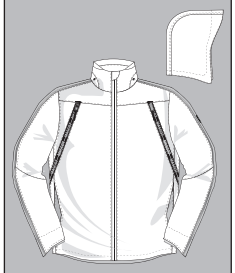	**MASCOT® HARDWEAR** **Hard Shell Jacke** **15001-222** *100% Polyester* *250 g/m²* Ripstop. Industriewäsche-Kategorie C2 01014 Schwarzblau/Hi-vis Orange 0917 Schwarz/Hi-vis Gelb 18222 Dunkelanthrazit/Hi-vis Rot*	Zweifarbig. Meterware mit Stretch. Atmungsaktiv, wind- und wasserdicht. Nähte sind verklebt. Kapuze ist abnehmbar, gefüttert und mit verstellbaren Elastikschnüren versehen. Regulierbare Stabilisierung an beiden Seiten der Kapuze. Feuchtigkeitstransportierendes COOLMAX® ALL SEASON im Innern der Kapuze. Netzventilation mit Reißverschluss unter den Ärmeln. Stehkragen. Verschluss mit Reißverschluss und inwendiger Wetterschutzleiste. Brusttaschen mit Reißverschluss. D-Ring. Innentaschen. Ergonomisch geschnittene Ärmel ermöglichen hohe Bewegungsfreiheit. Ärmel mit Windfang aus schweißtransportierendem COOLMAX® ALL SEASON - längenregulierbar und mit Daumenloch. Vordertaschen. Rücken ist verlängert. Reflexeffekte. Oeko-Tex® Standard 100, EN 343 3/3 *Solange der Vorrat reicht.	Größen	Brustumfang		
			S M L XL 2XL	92 cm 100 cm 104 cm 112 cm 116 cm	**182,67**	**153,50**
			3XL	124 cm	**210,51**	**176,90**
			4XL	132 cm	**274,06**	**230,30**
	**MASCOT® HARDWEAR** **Soft Shell Jacke** **10002-883** *100% Polyester* *270 g/m²* 2-lagiges Soft Shell. Industriewäsche-Kategorie C2 01 Marine*	Fleece an der Innenseite. Verschluss mit Reißverschluss und inwendiger Wetterschutzleiste. Brusttaschen mit Reißverschluss. Vordertaschen mit Reißverschluss. Ergonomisch geschnittene Ärmel ermöglichen hohe Bewegungsfreiheit. Klettverschluss an den Handgelenken. Gummizug in der Unterkante, regulierbar. Reflexeffekte. Oeko-Tex® Standard 100 *Solange der Vorrat reicht.	Größen	Brustumfang		
			XS S M L XL 2XL	88 cm 92 cm 100 cm 104 cm 112 cm 116 cm	**100,55**	**84,50**
			3XL	124 cm	**115,67**	**97,20**
			4XL	132 cm	**151,01**	**126,90**
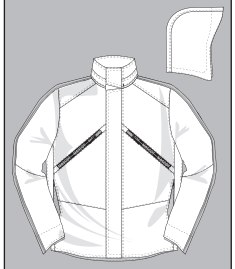	**MASCOT® HARDWEAR** **Winterjacke** **15035-222** *100% Polyester* *250 g/m²* Ripstop. Industriewäsche-Kategorie C2 01014 Schwarzblau/Hi-vis Orange 0917 Schwarz/Hi-vis Gelb 18222 Dunkelanthrazit/Hi-vis Rot*	Meterware mit Stretch. Atmungsaktiv, wind- und wasserdicht. Mit CLIMASCOT® Lightweight Insulation. Nähte sind verklebt. Futter mit Stretcheinsätzen an den Seiten und an den Schultern bietet mehr Bewegungsfreiheit. Stehkragen. Innenkragen aus Strick. Verschluss mit Reißverschluss und Wetterschutzleiste mit Druckknöpfen. Kapuze ist abnehmbar, gefüttert und mit verstellbaren Elastikschnüren versehen. Regulierbare Stabilisierung an beiden Seiten der Kapuze. Tasche mit Reißverschluss unter der Wetterschutzleiste, mit Platz für ein 7 Zoll Tablet. Brusttaschen mit Reißverschluss. D-Ring. Futter aus Stepp in den Ärmeln. Ergonomisch geschnittene Ärmel ermöglichen hohe Bewegungsfreiheit. Vordertaschen mit Reißverschluss. Innentasche mit Reißverschluss. Innen verstellbares Zugband in Hüfthöhe. Reißverschluss im Futter am Rücken zum Anbringen eines Logos/einer Stickerei. Tasche (geräumig) am Rücken, mit beidseitigem Reißverschluss. Rücken ist verlängert. Verlängerte Ärmel auf dem Handrücken als zusätzlicher Schutz gegen Kälte und Niederschlag. Rippenbündchen (verdeckt unter der Wetterschutzleiste) an den Handgelenken. Reflexeffekte. Oeko-Tex® Standard 100, EN 343 3/1, EN 342 3/WP (2,01 clo) *Solange der Vorrat reicht.	Größen	Brustumfang		
			S M L XL 2XL	92 cm 100 cm 104 cm 112 cm 116 cm	**214,14**	**179,95**
			3XL	124 cm	**246,33**	**207,00**
			4XL	132 cm	**321,30**	**270,00**

Produktskizze	Produktdaten	Produktbeschreibung	Größen	Brustumfang	Preis EUR > Inkl. MwSt.	Exkl. MwSt.
	**MASCOT® HARDWEAR** **Pilotjacke** **05035-025** *100% Polyester* *300 g/m²* Canvasstruktur. Kein Weichspülmittel anwenden. Industriewäsche-Kategorie C2 09 Schwarz	Atmungsaktiv, wind- und wasserdicht. Nähte sind verklebt. Futter aus Stepp. Innenkragen aus Strick. Verschluss mit Reißverschluss und Wetterschutzleiste mit Druckknöpfen. Reißverschlusstasche unter der Wetterschutzleiste. Brusttaschen mit Patte mit Magnetverschluss und Verstärkungen. D-Ring. Stifthalter. Vordertaschen. Innentaschen - eine mit Klettverschluss, eine aus Netzmaterial mit Reißverschluss. Kabelschlaufen für Headset. Ergonomisch geschnittene Ärmel ermöglichen hohe Bewegungsfreiheit. Rippenbündchen (verdeckt unter der Wetterschutzleiste) und Druckknopfverschluss an den Handgelenken. Rippeneinsatz an den Seiten an der Unterkante. Reißverschluss im Futter am Rücken zum Anbringen eines Logos/einer Stickerei. Druckknöpfe für Kapuze. Kontrastnähte. Reflexeffekte. Produkte, die Magnete enthalten, dürfen NICHT von Personen mit einem Herzschrittmacher/ICD o.ä. getragen werden. Oeko-Tex® Standard 100, EN 343 3/1 **MASCOTEX®** *Das Produkt enthält Magnete. Weitere Informationen hierzu finden Sie im Umschlag.*				
			XS	88 cm		
			S	92 cm		
			M	100 cm		
			L	104 cm		
			XL	112 cm		
			2XL	116 cm	**146,31**	**122,95**
			3XL	124 cm	**168,27**	**141,40**
			4XL	132 cm	**219,55**	**184,50**
			5XL	140 cm	**248,83**	**209,10**
	**MASCOT® HARDWEAR** **Winterweste** **50449-893** *100% Polyamid* *390 g/m²* Ripstop. Industriewäsche-Kategorie C2 09 Schwarz	Wasserabweisend. Wattiert mit Polyesterfüllung. Reißverschluss, durchgehend. Vordertaschen mit Reißverschluss. D-Ring. Innentasche mit Reißverschluss. Elastikband an den Ärmelausschnitten und der Unterkante. Stretchstoff an den Seiten. *Ein Bedrucken des Produktes ist auf dem Stretchstoff an den Seiten möglich.* Oeko-Tex® Standard 100				
			S	92 cm		
			M	100 cm		
			L	104 cm		
			XL	112 cm		
			2XL	116 cm	**69,62**	**58,50**
			3XL	124 cm	**80,09**	**67,30**
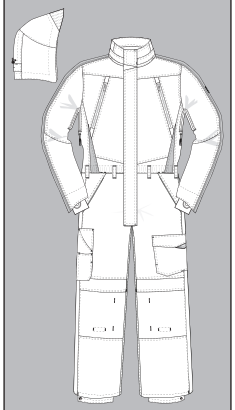	**MASCOT® HARDWEAR** **Winteroverall** **17019-231** *100% Polyester* *210 g/m²* Ripstop. Wassersäule > 10.000 mm gemäß EN ISO 811. Industriewäsche-Kategorie B3 0917 Schwarz/Hi-vis Gelb	Zweifarbig. Atmungsaktiv, wind- und wasserdicht. Nähte sind verklebt. Kapuze ist abnehmbar, gefüttert und mit verstellbaren Elastikschnüren versehen. Regulierbare Stabilisierung an beiden Seiten der Kapuze. Futter aus Stepp. Stehkragen mit Rippenbund innen. Ventilationsöffnungen mit Reißverschluss unter den Armen. Verschluss mit Reißverschluss, Wetterschutzleiste sowie verdeckten Druckknöpfen. Ergonomisch geschnittene Ärmel ermöglichen hohe Bewegungsfreiheit. Ärmel mit Windfang aus schweißtransportierendem COOLMAX® ALL SEASON - längenregulierbar und mit Daumenloch. Manschetten mit Druckknöpfen. Brusttaschen mit Reißverschluss. D-Ring. Gesäßtaschen mit Patte und verdeckten Druckknöpfen. Schenkeltasche mit Handy-Tasche, Patte und verdeckten Druckknöpfen. Reißverschluss mit Wetterschutzleiste am äußeren Beinabschluss. Knietaschen, höhenregulierbar und mit Patte sowie Eingriff von oben. Schneefang innen an den Beinen. Reflexeffekte. Oeko-Tex® Standard 100				
			S	92 cm		
			M	100 cm		
			L	104 cm		
			XL	112 cm		
			2XL	116 cm	**258,83**	**217,50**
			3XL	124 cm	**297,74**	**250,20**

Produktskizze	Produktdaten	Produktbeschreibung	Größen	Taillenumfang	Preis EUR > Inkl. MwSt.	Exkl. MwSt.
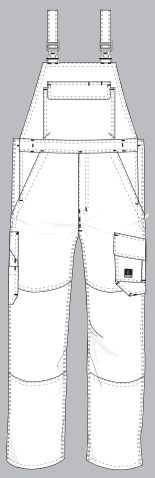	**MASCOT® YOUNG** **Latzhose** **06169-010** M *65% Polyester/35% Baumwolle* *310 g/m²* Canvasstruktur mit Stretcheffekt. Industriewäsche-Kategorie B1 09 Schwarz*	Dreifache Kappnähte an den Beinen und im Schritt. Schulterträger aus Stoff, verstellbar und mit kurzem, kräftigem Gummizug sowie Kunststoffschnallen. Latztasche mit Stifttasche und Patte mit Druckknöpfen. Innentasche am Latz. Bund ist regulierbar. Vordertaschen. Hosenbeine sind ergonomisch geformt. Hosenschlitz mit Reißverschluss. Gesäßtaschen mit Verstärkungen und Patte mit Klettverschluss. Hammerschlaufe, verstellbar. Schenkeltasche mit Verstärkungen und Patte mit Klettverschluss. Handy-Schenkeltasche. Zollstocktasche, verstärkt, mit kleiner Tasche außen. Stifttasche. Kontrastnähte, orange. Reflexeffekte. Oeko-Tex® Standard 100 Schrittlänge: 82, 90 cm *Solange der Vorrat reicht.	82 C 42 82 C 44 82 C 46 82 C 48 82 C 50 82 C 52 82 C 54 82 C 56 82 C 58 82 C 60 82 C 62	68 cm 73 cm 78 cm 83 cm 88 cm 93 cm 98 cm 103 cm 108 cm 113 cm 118 cm	**111,80**	**93,95**
			82 C 64 82 C 66 82 C 68 82 C 70 82 C 72	123 cm 128 cm 133 cm 138 cm 143 cm	**145,42**	**122,20**
			90 C 42 -90 C 62	68 cm -118 cm	**115,43**	**97,00**
			90 C 64 -90 C 72	123 cm -143 cm	**148,99**	**125,20**
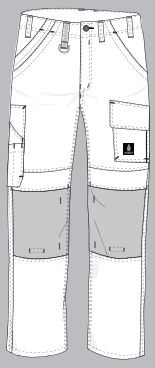	**MASCOT® YOUNG** **Hose mit Knietaschen** **11279-010** M *65% Polyester/35% Baumwolle* *310 g/m²* Canvasstruktur mit Stretcheffekt. Industriewäsche-Kategorie B2 09 Schwarz*	Zweifache und dreifache Kappnähte an den Beinen und im Schritt. Niedrige Taille und formgeschnittener Bund. Hosenbeine sind ergonomisch geformt. Gürtelschlaufen. D-Ring. Hosenschlitz mit Reißverschluss. Vordertaschen. Gesäßtaschen mit Verstärkungen und Patte mit Klettverschluss. Hammerschlaufen, verstellbar. Schenkeltasche mit Verstärkungen, Handy-Tasche und Patte mit Klettverschluss. Zollstocktasche, verstärkt, mit kleiner Tasche außen. Stifttasche. Knietaschen aus strapazierfähigem CORDURA® (500 D) mit Patte und Eingriff von oben. Kontrastnähte. Reflexeffekte. Oeko-Tex® Standard 100 CORDURA® FABRIC Schrittlänge: 76, 82, 90 cm *Solange der Vorrat reicht.	82 C 42 82 C 43 82 C 44 82 C 45 82 C 46 82 C 47 82 C 48 82 C 49 82 C 50 82 C 51 82 C 52 82 C 54 82 C 56 82 C 58 82 C 60 82 C 62	68 cm 70 cm 73 cm 75 cm 78 cm 80 cm 83 cm 85 cm 88 cm 90 cm 93 cm 98 cm 103 cm 108 cm 113 cm 118 cm	**99,90**	**83,95**
			82 C 64 82 C 66 82 C 68	123 cm 128 cm 133 cm	**129,95**	**109,20**
			90 C 46 -90 C 62	78 cm -118 cm	**103,53**	**87,00**
			76 C 46 -76 C 56	78 cm -103 cm	**99,90**	**83,95**
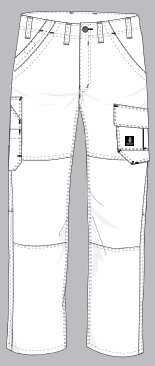	**MASCOT® YOUNG** **Hose mit Schenkeltas-chen** **05279-010** M *65% Polyester/35% Baumwolle* *310 g/m²* Canvasstruktur mit Stretcheffekt. Industriewäsche-Kategorie B1 010 Schwarzblau 09 Schwarz 18 Dunkelanthrazit	Zweifache und dreifache Kappnähte an den Beinen und im Schritt. Niedrige Taille und formgeschnittener Bund. Hosenbeine sind ergonomisch geformt. Gürtelschlaufen. Hosenschlitz mit Reißverschluss. Vordertaschen. Gesäßtaschen, verstärkt und mit Patte mit Klettverschluss versehen. Hammerschlaufe, verstellbar. Schenkeltasche mit Verstärkungen, Handy-Tasche und Patte mit Klettverschluss. Zollstocktasche, verstärkt, mit kleiner Tasche außen. Stifttasche. Kontrastnähte, orange. Reflexeffekte. Oeko-Tex® Standard 100 Schrittlänge: 82, 90 cm	82 C 42 82 C 43 82 C 44 82 C 45 82 C 46 82 C 47 82 C 48 82 C 49 82 C 50 82 C 51 82 C 52 82 C 54 82 C 56 82 C 58 82 C 60 82 C 62	68 cm 70 cm 73 cm 75 cm 78 cm 80 cm 83 cm 85 cm 88 cm 90 cm 93 cm 98 cm 103 cm 108 cm 113 cm 118 cm	**88,00**	**73,95**
			82 C 64 82 C 66	123 cm 128 cm	**114,48**	**96,20**
			90 C 42 -90 C 62	68 cm -118 cm	**91,63**	**77,00**
			90 C 64 -90 C 66	123 cm -128 cm	**118,05**	**99,20**

Produktskizze	Produktdaten	Produktbeschreibung	Größen	Taillenumfang	Preis EUR > Inkl. MwSt.	Exkl. MwSt.
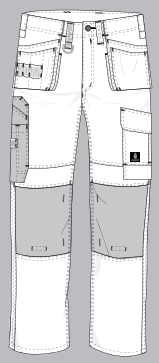	**MASCOT® YOUNG** **Hose mit Hängetaschen** **06231-010** M *65% Polyester/35% Baumwolle* *310 g/m²* Canvasstruktur mit Stretcheffekt. Industriewäsche-Kategorie B2 010 Schwarzblau* 09 Schwarz 18 Dunkelanthrazit	Zweifache und dreifache Kappnähte an den Beinen und im Schritt. Niedrige Taille und formgeschnittener Bund. Hosenbeine sind ergonomisch geformt. Gürtelschlaufen. D-Ring. Hosenschlitz mit Reißverschluss. Werkzeugschlaufen an beiden Seiten des Bundes. Hängetaschen mit Verstärkungen, extra Taschen und Werkzeugschlaufen. Schlitz zum Verstauen der Hängetaschen. Vordertaschen. Gesäßtaschen mit Verstärkungen und Patte mit Klettverschluss. Hammerschlaufen, verstellbar. Schenkeltasche mit Handy-Tasche, Patte und Klettverschluss. Zollstocktasche, mit CORDURA®-Gewebe verstärkt und kleiner Tasche außen. Stifttasche. Knöpfe zum Anbringen von Messern. Knietaschen aus strapazierfähigem CORDURA® (500 D), höhenregulierbar und mit Patte sowie Eingriff von oben. Kontrastnähte, orange. Reflexeffekte. Zu diesem Modell empfehlen wir folgenden Knieschutz: 00718-100, 00418-100, 50454-916 oder 20118-915. Zertifiziert zusammen mit Kniepolstertyp SHORT oder LONG gemäß EN 14404. Oeko-Tex® Standard 100 CORDURA FABRIC Schrittlänge: 76, 82, 90 cm *Solange der Vorrat reicht.	82 C 42 82 C 43 82 C 44 82 C 45 82 C 46 82 C 47 82 C 48 82 C 49 82 C 50 82 C 51 82 C 52 82 C 54 82 C 56 82 C 58 82 C 60 82 C 62	68 cm 70 cm 73 cm 75 cm 78 cm 80 cm 83 cm 85 cm 88 cm 90 cm 93 cm 98 cm 103 cm 108 cm 113 cm 118 cm	**117,75**	**98,95**
			82 C 64 82 C 66 82 C 68	123 cm 128 cm 133 cm	**153,39**	**128,90**
			90 C 42 -90 C 62	68 cm -118 cm	**121,38**	**102,00**
			90 C 66	128 cm	**156,96**	**131,90**
			76 C 46 -76 C 56	78 cm -103 cm	**117,75**	**98,95**
	**MASCOT® YOUNG** **Shorts, lang** **06049-010** M *65% Polyester/35% Baumwolle* *310 g/m²* Canvasstruktur mit Stretcheffekt. Industriewäsche-Kategorie B1 010 Schwarzblau* 09 Schwarz*	Zweifache und dreifache Kappnähte an den Beinen und im Schritt. Niedrige Taille und formgeschnittener Bund. Hosenbeine sind ergonomisch geformt. Gürtelschlaufen. Hosenschlitz mit Reißverschluss. Vordertaschen. Gesäßtaschen, verstärkt und mit Patte mit Klettverschluss versehen. Hammerschlaufe, verstellbar. Schenkeltasche mit Verstärkungen, Handy-Tasche und Patte mit Klettverschluss. Zollstocktasche, verstärkt, mit kleiner Tasche außen. Stifttasche. Kontrastnähte, orange. Reflexeffekte. Schrittlänge 40,5 cm. Oeko-Tex® Standard 100 *Solange der Vorrat reicht.	C42 C43 C44 C45 C46 C47 C48 C49 C50 C51 C52 C54 C56 C58 C60 C62	68 cm 70 cm 73 cm 75 cm 78 cm 80 cm 83 cm 85 cm 88 cm 90 cm 93 cm 98 cm 103 cm 108 cm 113 cm 118 cm	**70,15**	**58,95**
			C64 C66	123 cm 128 cm	**91,51**	**76,90**

MASCOT® YOUNG Winterkleidung

Produktskizze	Produktdaten	Produktbeschreibung		Preis EUR >	Inkl. MwSt.	Exkl. MwSt.
	**MASCOT® YOUNG** **Soft Shell Jacke** **50057-824** *100% Polyester* *305 g/m²* 3-lagiges Soft Shell. Industriewäsche-Kategorie C2 0918 Schwarz/Dunkelanthrazit*	Zweifarbig. Atmungsaktiv, winddicht und wasserabweisend. Fleece an der Innenseite. Verschluss mit Reißverschluss und inwendiger Wetterschutzleiste. Brusttasche mit Reißverschluss. Vordertaschen mit Reißverschluss. Ergonomisch geschnittene Ärmel ermöglichen hohe Bewegungsfreiheit. Klettverschluss an den Handgelenken. Gummizug in der Unterkante, regulierbar. Reflexeffekte. Oeko-Tex® Standard 100 *Solange der Vorrat reicht.	Größen	Brustumfang		
			S M L XL 2XL	92 cm 100 cm 104 cm 112 cm 116 cm	**99,90**	**83,95**
			3XL	124 cm	**115,31**	**96,90**

Produktskizze	Produktdaten	Produktbeschreibung	Größen	Brustumfang / Taillenumfang	Preis EUR > Inkl. MwSt.	Exkl. MwSt.
	**MASCOT® INDUSTRY** **Jacke** **10109-154** M *65% Polyester/35% Baumwolle* *260 g/m²* Canvasstruktur. Industriewäsche-Kategorie A1 010 Schwarzblau 09 Schwarz 18 Dunkelanthrazit	Leichte Meterware. Dreifache Kappnähte an den Ärmeln, Schultern und Seiten. Stehkragen. Verschluss mit Reißverschluss, Wetterschutzleiste sowie verdeckten Druckknöpfen. Rücken ist verlängert. Brusttaschen mit Patte und verdeckten Druckknöpfen. Vordertaschen. D-Ring. Ergonomisch geschnittene Ärmel ermöglichen hohe Bewegungsfreiheit. Reißverschlusstasche unter der Wetterschutzleiste. Innentaschen. Bund mit Druckknopfregulierung. Manschetten mit Druckknopfregulierung. Kontrastnähte. Reflexeffekte. Oeko-Tex® Standard 100, ProWash®, EN ISO 15797	XS S M L XL 2XL	88 cm 92 cm 100 cm 104 cm 112 cm 116 cm	**67,77**	**56,95**
			3XL 4XL	124 cm 132 cm	**88,18**	**74,10**
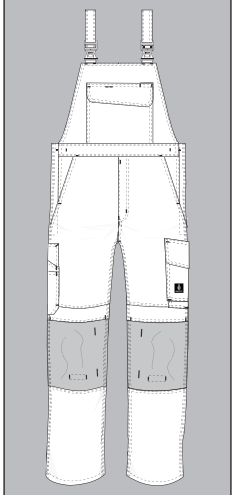	**MASCOT® INDUSTRY** **Latzhose mit Knietaschen** **10169-154** M *65% Polyester/35% Baumwolle* *260 g/m²* Canvasstruktur. Industriewäsche-Kategorie A1 010 Schwarzblau 09 Schwarz 18 Dunkelanthrazit	Leichte Meterware. Dreifache Kappnähte an den Beinen und im Schritt. Schulterträger aus Stoff, verstellbar und mit kurzem, kräftigem Gummizug sowie Kunststoffschnallen. Latztasche mit Stiftfach und Patte mit verdeckten Druckknöpfen. D-Ring. Innentasche mit Klettverschluss. Bund ist regulierbar. Hosenbeine sind ergonomisch geformt. Vordertaschen. Hosenschlitz mit Reißverschluss. Gesäßtaschen, verstärkt. Hammerschlaufe, verstellbar. Schenkeltasche mit Patte und verdeckten Druckknöpfen. Zollstocktasche. Knietaschen aus Polyester, höhenregulierbar und mit Patte sowie Eingriff von oben. Kontrastnähte. Reflexeffekte. Zu diesem Modell empfehlen wir folgenden Knieschutz: 00718-100, 00418-100, 50454-916 oder 20118-915. Zertifiziert zusammen mit Kniepolstertyp SHORT oder LONG gemäß EN 14404. Oeko-Tex® Standard 100, ProWash®, EN ISO 15797 Schrittlänge: 76, 82, 90 cm	82 C 42 82 C 44 82 C 46 82 C 48 82 C 50 82 C 52 82 C 54 82 C 56 82 C 58 82 C 60 82 C 62	68 cm 73 cm 78 cm 83 cm 88 cm 93 cm 98 cm 103 cm 108 cm 113 cm 118 cm	**83,24**	**69,95**
			82 C 64 82 C 66 82 C 68	123 cm 128 cm 133 cm	**108,29**	**91,00**
			90 C 42 -90 C 62	68 cm -118 cm	**86,87**	**73,00**
			76 C 46 -76 C 56	78 cm -103 cm	**83,24**	**69,95**
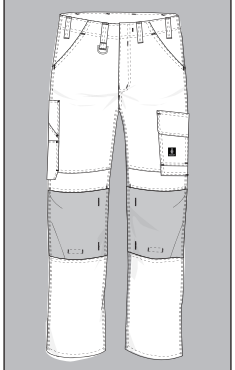	**MASCOT® INDUSTRY** **Hose mit Knietaschen** **10179-154** M *65% Polyester/35% Baumwolle* *260 g/m²* Canvasstruktur. Industriewäsche-Kategorie A1 010 Schwarzblau - XLS 09 Schwarz - XLS 18 Dunkelanthrazit	Leichte Meterware. Dreifache Kappnähte an den Beinen und im Schritt. Niedrige Taille und formgeschnittener Bund. Hosenbeine sind ergonomisch geformt. Gürtelschlaufen. D-Ring. Hosenschlitz mit Reißverschluss. Vordertaschen. Gesäßtaschen, verstärkt. Hammerschlaufe, verstellbar. Schenkeltasche mit Patte und verdeckten Druckknöpfen. Zollstocktasche, verstärkt. Stifttaschen. Knietaschen aus Polyester, höhenregulierbar und mit Patte sowie Eingriff von oben. Kontrastnähte. Reflexeffekte. Zu diesem Modell empfehlen wir folgenden Knieschutz: 00718-100, 00418-100, 50454-916 oder 20118-915. Zertifiziert zusammen mit Kniepolstertyp SHORT oder LONG gemäß EN 14404. Oeko-Tex® Standard 100, ProWash®, EN ISO 15797 Schrittlänge: 76, 82, 90 cm XLS = Extra Large Stock	82 C 42 82 C 43 82 C 44 82 C 45 82 C 46 82 C 47 82 C 48 82 C 49 82 C 50 82 C 51 82 C 52 82 C 54 82 C 56 82 C 58 82 C 60 82 C 62	68 cm 70 cm 73 cm 75 cm 78 cm 80 cm 83 cm 85 cm 88 cm 90 cm 93 cm 98 cm 103 cm 108 cm 113 cm 118 cm	**71,34**	**59,95**
			82 C 64 82 C 66	123 cm 128 cm	**92,82**	**78,00**
			90 C 42 -90 C 62	68 cm -118 cm	**74,97**	**63,00**
			90 C 64 -90 C 66	123 cm -128 cm	**96,39**	**81,00**
			76 C 44 -76 C 60	73 cm -113 cm	**71,34**	**59,95**

MASCOT® INDUSTRY Arbeitskleidung - Canvas

Produktskizze	Produktdaten	Produktbeschreibung	Größen	Taillenumfang	Preis EUR > Inkl. MwSt.	Exkl. MwSt.
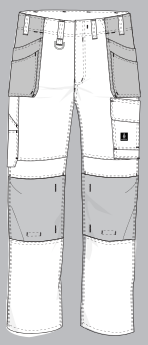	**MASCOT® INDUSTRY** **Hose mit Hängetaschen** **10131-154** M *65% Polyester/35% Baumwolle* *260 g/m²* Canvasstruktur. Industriewäsche-Kategorie A1 010 Schwarzblau 09 Schwarz 18 Dunkelanthrazit	Leichte Meterware. Dreifache Kappnähte an den Beinen und im Schritt. Niedrige Taille und formgeschnittener Bund. Hosenbeine sind ergonomisch geformt. Gürtelschlaufen. D-Ring. Hosenschlitz mit Reißverschluss. Hängetaschen aus Polyester mit Verstärkungen und extra Taschen. Vordertaschen. Gesäßtaschen, verstärkt. Hammerschlaufe, verstellbar. Schenkeltasche mit Patte und verdeckten Druckknöpfen. Zollstocktasche, verstärkt. Stifttaschen. Knietaschen aus Polyester, höhenregulierbar und mit Patte sowie Eingriff von oben. Kontrastnähte. Reflexeffekte. Zu diesem Modell empfehlen wir folgenden Knieschutz: 00718-100, 00418-100, 50454-916 oder 20118-915. Zertifiziert zusammen mit Kniepolstertyp SHORT oder LONG gemäß EN 14404. Oeko-Tex® Standard 100, ProWash®, EN ISO 15797 Schrittlänge: 76, 82, 90 cm	82 C 42 82 C 43 82 C 44 82 C 45 82 C 46 82 C 47 82 C 48 82 C 49 82 C 50 82 C 51 82 C 52 82 C 54 82 C 56 82 C 58 82 C 60 82 C 62	68 cm 70 cm 73 cm 75 cm 78 cm 80 cm 83 cm 85 cm 88 cm 90 cm 93 cm 98 cm 103 cm 108 cm 113 cm 118 cm	**86,27**	**72,50**
			82 C 64 82 C 66 82 C 68	123 cm 128 cm 133 cm	**112,22**	**94,30**
			90 C 42 -90 C 62	68 cm -118 cm	**89,85**	**75,50**
			90 C 64 -90 C 66	123 cm -128 cm	**115,79**	**97,30**
			76 C 46 -76 C 56	78 cm -103 cm	**86,27**	**72,50**
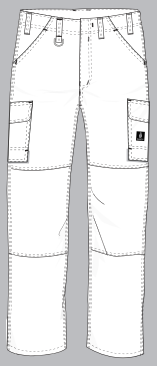	**MASCOT® INDUSTRY** **Hose mit Schenkeltas-chen** **10279-154** M *65% Polyester/35% Baumwolle* *260 g/m²* Canvasstruktur. Industriewäsche-Kategorie A1 010 Schwarzblau 09 Schwarz 18 Dunkelanthrazit	Leichte Meterware. Dreifache Kappnähte an den Beinen und im Schritt. Niedrige Taille und formgeschnittener Bund. Hosenbeine sind ergonomisch geformt. Gürtelschlaufen. D-Ring. Hosenschlitz mit Reißverschluss. Vordertaschen. Gesäßtaschen, verstärkt. Schenkeltaschen mit Patte und extra Taschen. Kontrastnähte. Reflexeffekte. Oeko-Tex® Standard 100, ProWash®, EN ISO 15797 Schrittlänge: 76, 82, 90 cm	82 C 42 82 C 43 82 C 44 82 C 45 82 C 46 82 C 47 82 C 48 82 C 49 82 C 50 82 C 51 82 C 52 82 C 54 82 C 56 82 C 58 82 C 60 82 C 62	68 cm 70 cm 73 cm 75 cm 78 cm 80 cm 83 cm 85 cm 88 cm 90 cm 93 cm 98 cm 103 cm 108 cm 113 cm 118 cm	**59,44**	**49,95**
			82 C 64 82 C 66	123 cm 128 cm	**77,35**	**65,00**
			90 C 42 -90 C 62	68 cm -118 cm	**63,07**	**53,00**
			90 C 64 -90 C 66	123 cm -128 cm	**80,92**	**68,00**
			76 C 46 -76 C 56	78 cm -103 cm	**59,44**	**49,95**
	**MASCOT® INDUSTRY** **Shorts** **10149-154** M *65% Polyester/35% Baumwolle* *260 g/m²* Canvasstruktur. Industriewäsche-Kategorie A1 010 Schwarzblau 09 Schwarz 18 Dunkelanthrazit	Leichte Meterware. Dreifache Kappnähte an den Beinen und im Schritt. Niedrige Taille und formgeschnittener Bund. Gürtelschlaufen. D-Ring. Hosenschlitz mit Reißverschluss. Vordertaschen. Gesäßtaschen, verstärkt. Hammerschlaufen, verstellbar. Schenkeltasche mit Patte und verdeckten Druckknöpfen. Zollstocktasche. Stifttasche. Kontrastnähte. Schrittlänge 26 cm. Oeko-Tex® Standard 100, ProWash®, EN ISO 15797	C42 C43 C44 C45 C46 C47 C48 C49 C50 C51 C52 C54 C56 C58 C60 C62	68 cm 70 cm 73 cm 75 cm 78 cm 80 cm 83 cm 85 cm 88 cm 90 cm 93 cm 98 cm 103 cm 108 cm 113 cm 118 cm	**49,39**	**41,50**
			C64 C66	123 cm 128 cm	**64,26**	**54,00**

Produktskizze	Produktdaten	Produktbeschreibung	Größen	Brustumfang / Taillenumfang	Preis EUR > Inkl. MwSt.	Exkl. MwSt.
	**MASCOT® INDUSTRY** **Jacke** **10509-442** M *65% Polyester/35% Baumwolle* *270 g/m²* Twill. Industriewäsche-Kategorie A1 60 ⊠ ⊡ ⊟ Ⓟ 010 Schwarzblau 02 Rot* 03 Grün* 09 Schwarz 11 Kornblau 18 Dunkelanthrazit	Leichte Meterware. Dreifache Kappnähte an den Ärmeln, Schultern und Seiten. Stehkragen. Verschluss mit Reißverschluss, Wetterschutzleiste sowie verdeckten Druckknöpfen. Brusttaschen mit Patte und verdeckten Druckknöpfen. Stifttasche. D-Ring. Ergonomisch geschnittene Ärmel ermöglichen hohe Bewegungsfreiheit. Vordertaschen. Innentaschen. Manschetten mit Druckknopfregulierung. Bund mit Druckknopfregulierung. Kontrastnähte. Oeko-Tex® Standard 100, ProWash®, EN ISO 15797 *Solange der Vorrat reicht.	XS S M L XL 2XL	88 cm 92 cm 100 cm 104 cm 112 cm 116 cm	**62,47**	**52,50**
			3XL 4XL	124 cm 132 cm	**81,28**	**68,30**
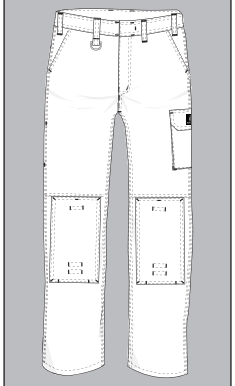	**MASCOT® INDUSTRY** **Hose mit Knietaschen** **10579-442** M *65% Polyester/35% Baumwolle* *270 g/m²* Twill. Industriewäsche-Kategorie A1 60 ⊠ ⊡ ⊟ Ⓟ 010 Schwarzblau 09 Schwarz 11 Kornblau 18 Dunkelanthrazit	Leichte Meterware. Dreifache Kappnähte an den Beinen und im Schritt. Hosenbeine sind ergonomisch geformt. Gürtelschlaufen. D-Ring. Hosenschlitz mit Reißverschluss. Vordertaschen. Gesäßtaschen, verstärkt, mit Patte und verdeckten Druckknöpfen. Schenkeltasche mit Patte und verdeckten Druckknöpfen. Zollstocktasche, verstärkt. Knietaschen, höhenregulierbar. Kontrastnähte. Zu diesem Modell empfehlen wir folgenden Knieschutz: 00718-100, 00418-100, 50454-916 oder 20118-915. Zertifiziert zusammen mit Kniepolstertyp SHORT oder LONG gemäß EN 14404. Oeko-Tex® Standard 100, ProWash®, EN ISO 15797 Schrittlänge: 76, 82, 90 cm	82 C 42 82 C 43 82 C 44 82 C 45 82 C 46 82 C 47 82 C 48 82 C 49 82 C 50 82 C 51 82 C 52 82 C 54 82 C 56 82 C 58 82 C 60 82 C 62	68 cm 70 cm 73 cm 75 cm 78 cm 80 cm 83 cm 85 cm 88 cm 90 cm 93 cm 98 cm 103 cm 108 cm 113 cm 118 cm	**55,34**	**46,50**
			82 C 64 82 C 66 82 C 68	123 cm 128 cm 133 cm	**71,99**	**60,50**
			90 C 42 -90 C 62	68 cm -118 cm	**58,90**	**49,50**
			90 C 64	123 cm	**75,57**	**63,50**
			76 C 46 -76 C 56	78 cm -103 cm	**55,34**	**46,50**
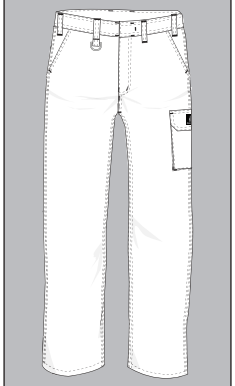	**MASCOT® INDUSTRY** **Hose mit Schenkeltaschen** **13579-442** M *65% Polyester/35% Baumwolle* *270 g/m²* Twill. Industriewäsche-Kategorie A1 60 ⊠ ⊡ ⊟ Ⓟ 010 Schwarzblau 09 Schwarz 11 Kornblau 18 Dunkelanthrazit	Leichte Meterware. Dreifache Kappnähte an den Beinen und im Schritt. Hosenbeine sind ergonomisch geformt. Gürtelschlaufen. D-Ring. Hosenschlitz mit Reißverschluss. Vordertaschen. Gesäßtaschen mit Patte und verdeckten Druckknöpfen. Schenkeltasche mit Patte und verdeckten Druckknöpfen. Zollstocktasche, verstärkt. Kontrastnähte. Oeko-Tex® Standard 100, ProWash®, EN ISO 15797 Schrittlänge: 82, 90 cm	82 C 42 82 C 43 82 C 44 82 C 45 82 C 46 82 C 47 82 C 48 82 C 49 82 C 50 82 C 51 82 C 52 82 C 54 82 C 56 82 C 58 82 C 60 82 C 62	68 cm 70 cm 73 cm 75 cm 78 cm 80 cm 83 cm 85 cm 88 cm 90 cm 93 cm 98 cm 103 cm 108 cm 113 cm 118 cm	**47,00**	**39,50**
			82 C 64 82 C 66 82 C 68	123 cm 128 cm 133 cm	**61,17**	**51,40**
			90 C 46 -90 C 62	78 cm -118 cm	**50,57**	**42,50**

MASCOT® INDUSTRY Arbeitskleidung - Leichter Twill

Produktskizze	Produktdaten	Produktbeschreibung			Preis EUR >	Inkl. MwSt.	Exkl. MwSt.
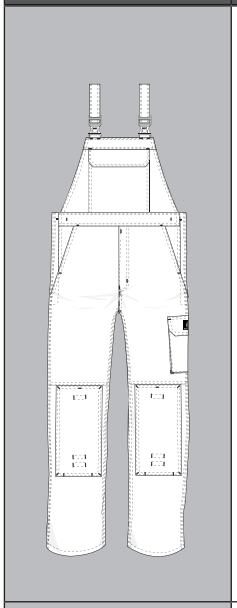	**MASCOT® INDUSTRY** **Latzhose mit Knietaschen** **10569-442** M *65% Polyester/35% Baumwolle* *270 g/m²* Twill. Industriewäsche-Kategorie A1 010 Schwarzblau 09 Schwarz 11 Kornblau 18 Dunkelanthrazit	Leichte Meterware. Dreifache Kappnähte an den Beinen und im Schritt. Schulterträger aus Stoff, verstellbar und mit kurzem, kräftigem Gummizug sowie Kunststoffschnallen. Latztasche mit Patte und verdeckten Druckknöpfen. D-Ring. Innentasche mit Klettverschluss. Bund ist regulierbar. Vordertaschen. Hosenschlitz mit Reißverschluss. Gesäßtaschen, verstärkt, mit Patte und verdeckten Druckknöpfen. Schenkeltasche mit Patte und verdeckten Druckknöpfen. Zollstocktasche, verstärkt. Knietaschen, höhenregulierbar. Kontrastnähte. Zu diesem Modell empfehlen wir folgenden Knieschutz: 00718-100, 00418-100, 50454-916 oder 20118-915. Zertifiziert zusammen mit Kniepolstertyp SHORT oder LONG gemäß EN 14404. Oeko-Tex® Standard 100, ProWash®, EN ISO 15797 Schrittlänge: 76, 82, 90 cm	**Größen**	**Taillenumfang**			
			82 C 42	68 cm			
			82 C 44	73 cm			
			82 C 46	78 cm			
			82 C 48	83 cm			
			82 C 50	88 cm			
			82 C 52	93 cm			
			82 C 54	98 cm			
			82 C 56	103 cm			
			82 C 58	108 cm			
			82 C 60	113 cm			
			82 C 62	118 cm		**71,34**	**59,95**
			82 C 64	123 cm			
			82 C 66	128 cm			
			82 C 68	133 cm		**92,82**	**78,00**
			90 C 42	68 cm			
			-90 C 62	-118 cm		**74,97**	**63,00**
			90 C 64	123 cm			
			-90 C 66	-128 cm		**96,39**	**81,00**
			76 C 46	78 cm			
			-76 C 56	-103 cm		**71,34**	**59,95**
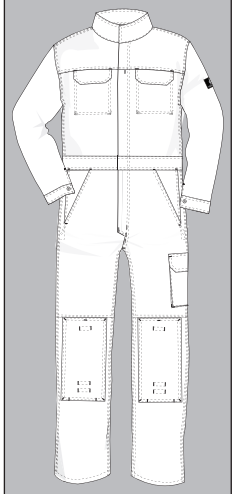	**MASCOT® INDUSTRY** **Overall mit Knietaschen** **10519-442** M *65% Polyester/35% Baumwolle* *270 g/m²* Twill. Industriewäsche-Kategorie A1 010 Schwarzblau 09 Schwarz 11 Kornblau* 18 Dunkelanthrazit	Leichte Meterware. Dreifache Kappnähte an den Ärmeln, Schultern, Beinen und im Schritt. Hosenbeine sind ergonomisch geformt. Verschluss mit Zwei-Wege-Reißverschluss, Wetterschutzleiste und Druckknöpfen. Stehkragen. Brusttaschen mit Patte und verdeckten Druckknöpfen. D-Ring. Vordertaschen. Eingriff zur Innenseite an beiden Seiten. Gesäßtaschen mit Patte und verdeckten Druckknöpfen. Schenkeltasche mit Patte und verdeckten Druckknöpfen. Zollstocktasche. Manschetten mit Druckknopfregulierung. Gummizug und Dehnfalte im Rücken. Knietaschen, höhenregulierbar. Kontrastnähte. Zu diesem Modell empfehlen wir folgenden Knieschutz: 00718-100, 00418-100, 50454-916 oder 20118-915. Zertifiziert zusammen mit Kniepolstertyp SHORT oder LONG gemäß EN 14404. Oeko-Tex® Standard 100, ProWash®, EN ISO 15797 *Solange der Vorrat reicht.	**Größen**	**Brustumfang**			
			XS	88 cm			
			S	92 cm			
			M	100 cm			
			L	104 cm			
			XL	112 cm			
			2XL	116 cm		**95,14**	**79,95**
			3XL	124 cm			
			4XL	132 cm		**123,76**	**104,00**

MASCOT® INDUSTRY Arbeitskleidung - Kräftiger Twill

Produktskizze	Produktdaten	Produktbeschreibung		Preis EUR >	Inkl. MwSt.	Exkl. MwSt.
	**MASCOT® INDUSTRY** **Jacke** **14509-430** M *65% Polyester/35% Baumwolle* *310 g/m²* Twill. Kann 1-2% einlaufen. Industriewäsche-Kategorie A1 60 010 Schwarzblau	Dreifache Kappnähte an den Ärmeln, Schultern und Seiten. Stehkragen. Verschluss mit Reißverschluss, Wetterschutzleiste sowie verdeckten Druckknöpfen. Brusttaschen mit Patte und verdeckten Druckknöpfen. D-Ring. Ergonomisch geschnittene Ärmel ermöglichen hohe Bewegungsfreiheit. Stifttasche. Vordertaschen. Innentaschen. Bund mit Druckknopfregulierung. Manschetten mit Druckknopfregulierung. Kontrastnähte. Oeko-Tex® Standard 100, ProWash®, EN ISO 15797 OEKO-TEX® STANDARD 100 ProWash® EN ISO 15797	**Größen**	**Brustumfang**		
			XS	88 cm		
			S	92 cm		
			M	100 cm		
			L	104 cm		
			XL	112 cm		
			2XL	116 cm	**64,86**	**54,50**
			3XL	124 cm	**84,37**	**70,90**

MASCOT® INDUSTRY Arbeitskleidung - Baumwolle

Produktskizze	Produktdaten	Produktbeschreibung	Größen	Brustumfang	Preis EUR > Inkl. MwSt.	Exkl. MwSt.
	**MASCOT® INDUSTRY** **Jacke** **12307-630** M *100% Baumwolle* *355 g/m²* Twill. Kann 3-5% einlaufen. Industriewäsche-Kategorie A1 010 Schwarzblau 09 Schwarz 11 Kornblau* 18 Dunkelanthrazit	Dreifache Kappnähte an den Ärmeln, Schultern und Seiten. Stehkragen. Verschluss mit Wetterschutzleiste sowie verdeckten Druckknöpfen. Brusttaschen mit Patte und verdeckten Druckknöpfen. D-Ring. Ergonomisch geschnittene Ärmel ermöglichen hohe Bewegungsfreiheit. Stifttasche. Vordertaschen. Innentaschen. Bund mit Druckknopfregulierung. Manschetten mit Druckknopfregulierung. Kontrastnähte. Oeko-Tex® Standard 100, ProWash®, EN ISO 15797 *Solange der Vorrat reicht.	XS S M L XL 2XL	88 cm 92 cm 100 cm 104 cm 112 cm 116 cm	**59,44**	**49,95**
			3XL 4XL	124 cm 132 cm	**77,35**	**65,00**
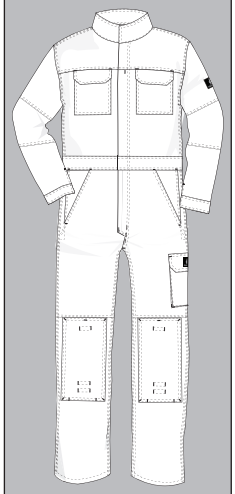	**MASCOT® INDUSTRY** **Overall mit Knietaschen** **12311-630** M *100% Baumwolle* *355 g/m²* Twill. Kann 3-5% einlaufen. Industriewäsche-Kategorie A1 010 Schwarzblau 09 Schwarz 18 Dunkelanthrazit	Dreifache Kappnähte an den Ärmeln, Schultern, Beinen und im Schritt. Hosenbeine sind ergonomisch geformt. Verschluss mit Wetterschutzleiste sowie verdeckten Druckknöpfen. Stehkragen. Brusttaschen mit Patte und verdeckten Druckknöpfen. D-Ring. Vordertaschen. Eingriff zur Innenseite an beiden Seiten. Gesäßtaschen mit Patte und verdeckten Druckknöpfen. Hammerschlaufe, verstellbar. Schenkeltasche mit Patte und verdeckten Druckknöpfen. Zollstocktasche. Manschetten mit Druckknopfregulierung. Gummizug und Dehnfalte im Rücken. Knietaschen, höhenregulierbar. Kontrastnähte. Zu diesem Modell empfehlen wir folgenden Knieschutz: 00718-100, 00418-100, 50454-916 oder 20118-915. Zertifiziert zusammen mit Kniepolstertyp SHORT oder LONG gemäß EN 14404. Oeko-Tex® Standard 100, ProWash®, EN ISO 15797	Größen	Brustumfang	Preis EUR > Inkl. MwSt.	Exkl. MwSt.
			XS S M L XL 2XL	88 cm 92 cm 100 cm 104 cm 112 cm 116 cm	**105,32**	**88,50**
			3XL 4XL	124 cm 132 cm	**136,97**	**115,10**
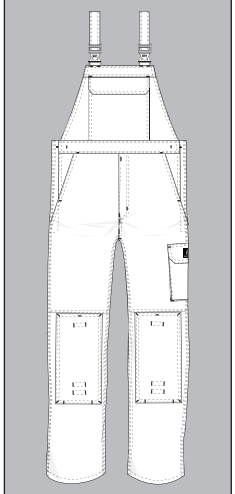	**MASCOT® INDUSTRY** **Latzhose mit Knietaschen** **12362-630** M *100% Baumwolle* *355 g/m²* Twill. Kann 3-5% einlaufen. Industriewäsche-Kategorie A1 010 Schwarzblau 09 Schwarz 11 Kornblau* 18 Dunkelanthrazit	Dreifache Kappnähte an den Beinen und im Schritt. Schulterträger aus Stoff, verstellbar und mit kurzem, kräftigem Gummizug sowie Kunststoffschnallen. Latztasche mit Patte und verdeckten Druckknöpfen. D-Ring. Innentasche mit Klettverschluss. Bund ist regulierbar. Vordertaschen. Hosenschlitz mit Reißverschluss. Gesäßtaschen mit Patte und verdeckten Druckknöpfen. Schenkeltasche mit Patte und verdeckten Druckknöpfen. Zollstocktasche, verstärkt. Knietaschen, höhenregulierbar. Kontrastnähte. Zu diesem Modell empfehlen wir folgenden Knieschutz: 00718-100, 00418-100, 50454-916 oder 20118-915. Zertifiziert zusammen mit Kniepolstertyp SHORT oder LONG gemäß EN 14404. Oeko-Tex® Standard 100, ProWash®, EN ISO 15797 Schrittlänge: 76, 82, 90 cm *Solange der Vorrat reicht.	Größen	Taillenumfang	Preis EUR > Inkl. MwSt.	Exkl. MwSt.
			82 C 42 82 C 44 82 C 46 82 C 48 82 C 50 82 C 52 82 C 54 82 C 56 82 C 58 82 C 60 82 C 62	68 cm 73 cm 78 cm 83 cm 88 cm 93 cm 98 cm 103 cm 108 cm 113 cm 118 cm	**81,52**	**68,50**
			82 C 64 82 C 66 82 C 68	123 cm 128 cm 133 cm	**106,03**	**89,10**
			90 C 46 -90 C 62	78 cm -118 cm	**85,09**	**71,50**
			76 C 46 -76 C 56	78 cm -103 cm	**81,52**	**68,50**

Produktskizze	Produktdaten	Produktbeschreibung	Größen	Taillenumfang	Preis EUR > Inkl. MwSt.	Exkl. MwSt.
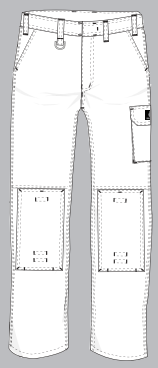	**MASCOT® INDUSTRY** **Hose mit Knietaschen** **12355-630** M *100% Baumwolle* *355 g/m²* Twill. Kann 3-5% einlaufen. Industriewäsche-Kategorie A1 010 Schwarzblau 09 Schwarz 11 Kornblau* 18 Dunkelanthrazit	Dreifache Kappnähte an den Beinen und im Schritt. Hosenbeine sind ergonomisch geformt. Gürtelschlaufen. D-Ring. Hosenschlitz mit Reißverschluss. Vordertaschen. Gesäßtaschen mit Patte und verdeckten Druckknöpfen. Schenkeltasche mit Patte und verdeckten Druckknöpfen. Zollstocktasche, verstärkt. Knietaschen, höhenregulierbar. Kontrastnähte. Zu diesem Modell empfehlen wir folgenden Knieschutz: 00718-100, 00418-100, 50454-916 oder 20118-915. Zertifiziert zusammen mit Kniepolstertyp SHORT oder LONG gemäß EN 14404. Oeko-Tex® Standard 100, ProWash®, EN ISO 15797 Schrittlänge: 76, 82, 90 cm *Solange der Vorrat reicht.				
			82 C 42	68 cm		
			82 C 43	70 cm		
			82 C 44	73 cm		
			82 C 45	75 cm		
			82 C 46	78 cm		
			82 C 47	80 cm		
			82 C 48	83 cm		
			82 C 49	85 cm		
			82 C 50	88 cm		
			82 C 51	90 cm		
			82 C 52	93 cm		
			82 C 54	98 cm		
			82 C 56	103 cm		
			82 C 58	108 cm		
			82 C 60	113 cm		
			82 C 62	118 cm	**66,58**	**55,95**
			82 C 64	123 cm		
			82 C 66	128 cm		
			82 C 68	133 cm	**86,75**	**72,90**
			90 C 46	78 cm		
			-90 C 62	-118 cm	**70,21**	**59,00**
			76 C 46	78 cm		
			-76 C 56	-103 cm	**66,58**	**55,95**
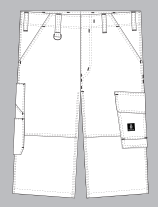	**MASCOT® INDUSTRY** **Shorts, lang** **14549-630** M *100% Baumwolle* *355 g/m²* Twill. Kann 3-5% einlaufen. Industriewäsche-Kategorie A1 18 Dunkelanthrazit	Dreifache Kappnähte an den Beinen und im Schritt. Niedrige Taille und formgeschnittener Bund. Hosenbeine sind ergonomisch geformt. Gürtelschlaufen. D-Ring. Hosenschlitz mit Reißverschluss. Vordertaschen. Gesäßtaschen, verstärkt. Schenkeltasche mit Patte und verdeckten Druckknöpfen. Zollstocktasche. Kontrastnähte. Reflexeffekte. Schrittlänge 40,5 cm. Oeko-Tex® Standard 100, ProWash®, EN ISO 15797				
			C42	68 cm		
			C43	70 cm		
			C44	73 cm		
			C45	75 cm		
			C46	78 cm		
			C47	80 cm		
			C48	83 cm		
			C49	85 cm		
			C50	88 cm		
			C51	90 cm		
			C52	93 cm		
			C54	98 cm		
			C56	103 cm		
			C58	108 cm		
			C60	113 cm		
			C62	118 cm	**76,10**	**63,95**
			C64	123 cm		
			C66	128 cm	**99,01**	**83,20**

MASCOT® INDUSTRY Winterkleidung

Produktskizze	Produktdaten	Produktbeschreibung	Größen	Brustumfang	Preis EUR > Inkl. MwSt.	Exkl. MwSt.
	**MASCOT® INDUSTRY** **Soft Shell Jacke** **10001-883** *100% Polyester* *270 g/m²* 2-lagiges Soft Shell. Industriewäsche-Kategorie C2 010 Schwarzblau - XLS 09 Schwarz - XLS 18 Dunkelanthrazit	Atmungsaktiv und wasserabweisend. Fleece an der Innenseite. Verschluss mit Reißverschluss und inwendiger Wetterschutzleiste. Brusttaschen mit Reißverschluss. D-Ring. Vordertaschen mit Reißverschluss. Ergonomisch geschnittene Ärmel ermöglichen hohe Bewegungsfreiheit. Klettverschluss an den Handgelenken. Gummizug in der Unterkante, regulierbar. Reflexeffekte. Oeko-Tex® Standard 100 XLS = Extra Large Stock	XS S M L XL 2XL	88 cm 92 cm 100 cm 104 cm 112 cm 116 cm	**71,34**	**59,95**
			3XL	124 cm	**82,11**	**69,00**
			4XL	132 cm	**107,10**	**90,00**
			5XL	140 cm	**121,38**	**102,00**
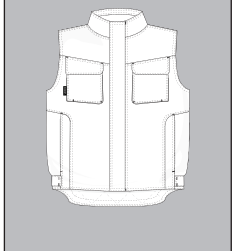	**MASCOT® INDUSTRY** **Weste** **10154-154** *65% Polyester/35% Baumwolle* *260 g/m²* Canvasstruktur. Industriewäsche-Kategorie C2 010 Schwarzblau 09 Schwarz 18 Dunkelanthrazit	Futter aus Stepp. Rücken ist verlängert. Verschluss mit Reißverschluss, Wetterschutzleiste sowie verdeckten Druckknöpfen. Reißverschlusstasche unter der Wetterschutzleiste. Brusttaschen mit Patte und verdeckten Druckknöpfen. D-Ring. Vordertaschen. Gummizug an den Ärmelausschnitten. Reißverschluss im Futter am Rücken zum Anbringen eines Logos/einer Stickerei. Bund mit Druckknopfregulierung. Kontrastnähte. Reflexeffekte. Oeko-Tex® Standard 100	XS S M L XL 2XL	88 cm 92 cm 100 cm 104 cm 112 cm 116 cm	**83,24**	**69,95**
			3XL	124 cm	**95,80**	**80,50**
			4XL	132 cm	**124,95**	**105,00**
	**MASCOT® INDUSTRY** **Winterjacke** **14135-126** *100% Polyester* *190 g/m²* Canvasstruktur. Industriewäsche-Kategorie C2 09 Schwarz	Futter aus gestepptem Fleece. Rücken ist verlängert. Verschluss mit Reißverschluss, Wetterschutzleiste sowie verdeckten Druckknöpfen. Reißverschlusstasche unter der Wetterschutzleiste. Brusttaschen mit Patte und verdeckten Druckknöpfen. D-Ring. Ergonomisch geschnittene Ärmel ermöglichen hohe Bewegungsfreiheit. Vordertaschen. Druckknopfregulierung an den Handgelenken. Bund mit Druckknopfregulierung. Reißverschluss im Futter am Rücken zum Anbringen eines Logos/einer Stickerei. Reflexeffekte. Oeko-Tex® Standard 100	S M L XL 2XL	92 cm 100 cm 104 cm 112 cm 116 cm	**86,81**	**72,95**
			3XL	124 cm	**99,84**	**83,90**
			4XL	132 cm	**130,31**	**109,50**
	**MASCOT® INDUSTRY** **Winterjacke** **10135-194** *100% Polyester* *270 g/m²* Canvasstruktur. Industriewäsche-Kategorie C2 010 Schwarzblau 09 Schwarz 18 Dunkelanthrazit	Atmungsaktiv, winddicht und wasserabweisend. Futter aus Stepp und gestepptem Fleece. Innenkragen aus Fleece. Rücken ist verlängert. Verschluss mit Reißverschluss, Wetterschutzleiste sowie verdeckten Druckknöpfen. Reißverschlusstasche unter der Wetterschutzleiste. Brusttaschen mit Patte und verdeckten Druckknöpfen. D-Ring. Ergonomisch geschnittene Ärmel ermöglichen hohe Bewegungsfreiheit. Vordertaschen. Innentasche mit Reißverschluss. Rippenbündchen (verdeckt unter der Wetterschutzleiste) und Druckknopfverschluss an den Handgelenken. Innen verstellbares Zugband in Hüfthöhe. Bund mit Druckknopfregulierung. Reißverschluss im Futter am Rücken zum Anbringen eines Logos/einer Stickerei. Kontrastnähte. Reflexeffekte. Oeko-Tex® Standard 100	XS S M L XL 2XL	88 cm 92 cm 100 cm 104 cm 112 cm 116 cm	**107,04**	**89,95**
			3XL	124 cm	**123,16**	**103,50**
			4XL	132 cm	**160,65**	**135,00**
			5XL	140 cm	**182,07**	**153,00**

Produktskizze	Produktdaten	Produktbeschreibung	Größen	Brustumfang	Preis EUR > Inkl. MwSt.	Exkl. MwSt.
	**MASCOT® INDUSTRY** **Winterjacke** **10235-194** *100% Polyester* *270 g/m²* Canvasstruktur. Industriewäsche-Kategorie C2 010 Schwarzblau 09 Schwarz 11 Kornblau* 18 Dunkelanthrazit	Atmungsaktiv, winddicht und wasserabweisend. Kragen aus Kunstpelz. Futter aus Kunstpelz mit Reißverschluss herausnehmbar. Verschluss mit Reißverschluss, Wetterschutzleiste sowie verdeckten Druckknöpfen. Ärmel sind abnehmbar. Rücken ist verlängert. Reißverschlusstasche unter der Wetterschutzleiste. Brusttaschen mit Patte und verdeckten Druckknöpfen. D-Ring. Ergonomisch geschnittene Ärmel ermöglichen hohe Bewegungsfreiheit. Vordertaschen. Innentasche mit Reißverschluss. Rippenbündchen (verdeckt unter der Wetterschutzleiste) und Druckknopfverschluss an den Handgelenken. Innen verstellbares Zugband in Hüfthöhe. Bund mit Druckknopfregulierung. Kontrastnähte. Reflexeffekte. Die Meterware ist nach EN 343 zertifiziert - Kl. 3/3. Oeko-Tex® Standard 100 *Solange der Vorrat reicht.	XS S M L XL 2XL 3XL 4XL	88 cm 92 cm 100 cm 104 cm 112 cm 116 cm 124 cm 132 cm	**137,45** **158,15** **206,23**	**115,50** **132,90** **173,30**
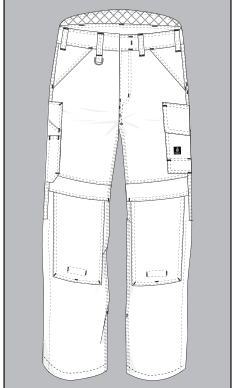	**MASCOT® INDUSTRY** **Winterhose** **10090-194** *100% Polyester* *270 g/m²* Canvasstruktur. Industriewäsche-Kategorie C2 010 Schwarzblau 09 Schwarz - XLS	Atmungsaktiv, wind- und wasserdicht. Nähte sind verklebt. Futter aus Stepp. Gürtelschlaufen. D-Ring. Erhöhter Bund an der Rückseite, zum besseren Schutz gegen Kälte. Hosenschlitz mit Reißverschluss. Vordertaschen mit Patte und Druckknopfverschluss. Gesäßtaschen, verstärkt. Hammerschlaufe. Schenkeltasche mit Patte und Druckknopf. Zollstocktasche. Reißverschluss mit Wetterschutzleiste am äußeren Beinabschluss. Knietaschen, höhenregulierbar und mit Patte sowie Eingriff von oben. Reflexeffekte. Oeko-Tex® Standard 100, EN 343 3/1, EN 342 3/WP (2,01 clo) XLS = Extra Large Stock	XS S M L XL 2XL 3XL 4XL	73 cm 78 cm 88 cm 93 cm 103 cm 108 cm 118 cm 128 cm	**105,32** **121,26** **158,15**	**88,50** **101,90** **132,90**
	**MASCOT® INDUSTRY** **Parka** **10010-194** *100% Polyester* *270 g/m²* Canvasstruktur. Industriewäsche-Kategorie C2 010 Schwarzblau 09 Schwarz 11 Kornblau* 18 Dunkelanthrazit*	Atmungsaktiv, wind- und wasserdicht. Nähte sind verklebt. Futter aus Kunstpelz mit Reißverschluss herausnehmbar. Kapuze ist abnehmbar, gefüttert und mit verstellbaren Elastikschnüren versehen. Innenkragen aus weichem, strapazierfähigem Material. Verschluss mit Zwei-Wege-Reißverschluss, Wetterschutzleiste und Druckknöpfen. Reißverschlusstasche unter der Wetterschutzleiste. Brusttaschen mit Patte und verdeckten Druckknöpfen. D-Ring. Ergonomisch geschnittene Ärmel ermöglichen hohe Bewegungsfreiheit. Harmonikataschen mit Patte und extra Taschen. Innentasche mit Klettverschluss. Rippenbündchen (verdeckt unter der Wetterschutzleiste) und Druckknopfverschluss an den Handgelenken. Gummizug in der Unterkante, regulierbar. Kontrastnähte. Reflexeffekte. Oeko-Tex® Standard 100, EN 343 3/1, EN 342 3/WP (2,01 clo) *Solange der Vorrat reicht.	XS S M L XL 2XL 3XL 4XL	88 cm 92 cm 100 cm 104 cm 112 cm 116 cm 124 cm 132 cm	**159,40** **183,38** **239,19**	**133,95** **154,10** **201,00**

MASCOT® INDUSTRY Winterkleidung

Produktskizze	Produktdaten	Produktbeschreibung	Größen	Brustumfang	Preis EUR > Inkl. MwSt.	Exkl. MwSt.
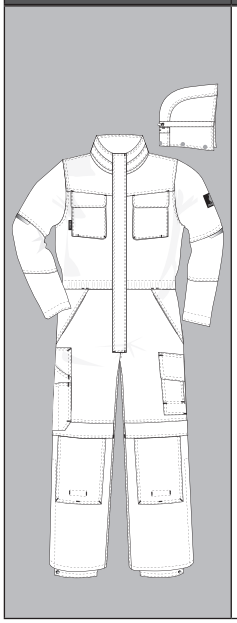	**MASCOT® INDUSTRY** **Winteroverall** **14119-194** *100% Polyester* *270 g/m²* Canvasstruktur. Industriewäsche-Kategorie C2 010 Schwarzblau 09 Schwarz	Atmungsaktiv, wind- und wasserdicht. Nähte sind verklebt. Zweifache Kappnähte an den Beinen und im Schritt. Kapuze ist abnehmbar, gefüttert und mit verstellbaren Elastikschnüren versehen. Futter aus Kunstpelz am Körper. Futter aus Stepp in Beinen und Ärmeln. Innenkragen aus Strick. Verschluss mit Reißverschluss, Wetterschutzleiste sowie verdeckten Druckknöpfen. Brusttaschen mit Patte und verdeckten Druckknöpfen. D-Ring. Innentasche mit Reißverschluss. Vordertaschen mit Wetterschutzleiste. Gummizug (verdeckt) im Rücken. Gesäßtaschen, verstärkt. Hammerschlaufe. Schenkeltasche mit Patte und Druckknopf. Zollstocktasche. Reißverschluss mit Wetterschutzleiste am äußeren Beinabschluss. Knietaschen, höhenregulierbar und mit Patte sowie Eingriff von oben. Ergonomisch geschnittene Ärmel ermöglichen hohe Bewegungsfreiheit. Rippenbündchen (verdeckt unter der Wetterschutzleiste) und Druckknopfverschluss an den Handgelenken. Reflexeffekte. Oeko-Tex® Standard 100, EN 343 3/1, EN 342 3/WP (2,08 clo)	S M L XL 2XL	92 cm 100 cm 104 cm 112 cm 116 cm	**244,55**	**205,50**
			3XL	124 cm	**281,32**	**236,40**
			4XL	132 cm	**366,88**	**308,30**

Produktskizze	Produktdaten	Produktbeschreibung		Preis EUR >	Inkl. MwSt.	Exkl. MwSt.
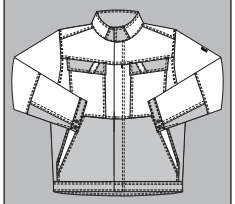	**MASCOT® LIGHT** **Jacke** **15709-330** M *65% Polyester/35% Baumwolle* *245 g/m²* Twill. Kann 1-2% einlaufen. Industriewäsche-Kategorie A1 11010 Kornblau/Schwarzblau 1809 Dunkelanthrazit/Schwarz	Leichte Meterware. Zweifarbig. Stehkragen. Verschluss mit Reißverschluss und Wetterschutzleiste mit Druckknöpfen. Brusttaschen mit Patte und Druckknöpfen. D-Ring. Vordertaschen. Innentasche. Bund mit Druckknopfregulierung. Manschetten mit Druckknöpfen. Kontrastnähte. Oeko-Tex® Standard 100, ProWash®, EN ISO 15797	Größen S M L XL 2XL 3XL 4XL	Brustumfang 92 cm 100 cm 104 cm 112 cm 116 cm 124 cm 132 cm	 **63,67** **83,18**	 **53,50** **69,90**
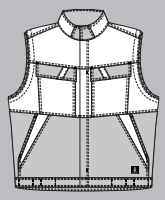	**MASCOT® LIGHT** **Weste** **15754-330** M *65% Polyester/35% Baumwolle* *245 g/m²* Twill. Kann 1-2% einlaufen. Industriewäsche-Kategorie A1 11010 Kornblau/Schwarzblau 1809 Dunkelanthrazit/Schwarz	Leichte Meterware. Zweifarbig. Stehkragen. Gummizug an den Ärmelausschnitten. Verschluss mit Reißverschluss und Wetterschutzleiste mit Druckknöpfen. Brusttaschen mit Patte und Druckknöpfen. D-Ring. Vordertaschen. Innentasche. Bund mit Druckknopfregulierung. Kontrastnähte. Oeko-Tex® Standard 100, ProWash®, EN ISO 15797	Größen S M L XL 2XL 3XL 4XL	Brustumfang 92 cm 100 cm 104 cm 112 cm 116 cm 124 cm 132 cm	 **55,34** **71,99**	 **46,50** **60,50**
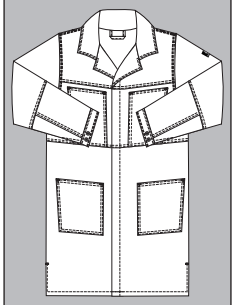	**MASCOT® LIGHT** **Kittel** **15759-330** M *65% Polyester/35% Baumwolle* *245 g/m²* Twill. Kann 1-2% einlaufen. Industriewäsche-Kategorie A1 010 Schwarzblau 11 Kornblau 18 Dunkelanthrazit	Leichte Meterware. Verschluss mit verdeckten Druckknöpfen. Brusttaschen. Vordertaschen. Innentasche. Dehnfalten im Rücken. Schlitze an den Seiten. Manschetten mit Druckknöpfen. Kontrastnähte. Oeko-Tex® Standard 100, ProWash®, EN ISO 15797	Größen S M L XL 2XL 3XL 4XL	Brustumfang 92 cm 100 cm 104 cm 112 cm 116 cm 124 cm 132 cm	 **52,30** **68,07**	 **43,95** **57,20**
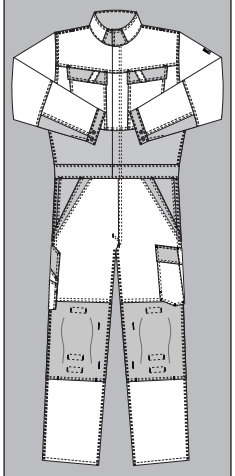	**MASCOT® LIGHT** **Overall mit Knietaschen** **15719-330** M *65% Polyester/35% Baumwolle* *245 g/m²* Twill. Kann 1-2% einlaufen. Industriewäsche-Kategorie A1 11010 Kornblau/Schwarzblau 1809 Dunkelanthrazit/Schwarz	Leichte Meterware. Zweifarbig. Dreifache Kappnähte an den Ärmeln, Schultern, Beinen und im Schritt. Stehkragen. Verschluss mit Zwei-Wege-Reißverschluss, Wetterschutzleiste und Druckknöpfen. Brusttaschen mit Patte und Druckknöpfen. Vordertaschen. Hosenbeine sind ergonomisch geformt. Gesäßtaschen mit Patte. Schenkeltasche mit Patte und verdeckten Druckknöpfen. Zollstocktasche mit Randverstärkung. Manschetten mit Druckknopfregulierung. Gummizug und Dehnfalte im Rücken. Knietaschen aus Polyester, höhenregulierbar. Kontrastnähte. Reflexeffekte. Zu diesem Modell empfehlen wir folgenden Knieschutz: 00718-100, 00418-100, 50454-916 oder 20118-915. Zertifiziert zusammen mit Kniepolstertyp SHORT oder LONG gemäß EN 14404. Oeko-Tex® Standard 100, ProWash®, EN ISO 15797	Größen S M L XL 2XL 3XL 4XL	Brustumfang 92 cm 100 cm 104 cm 112 cm 116 cm 124 cm 132 cm	 **98,71** **128,40**	 **82,95** **107,90**

MASCOT® LIGHT Arbeitskleidung

Produktskizze	Produktdaten	Produktbeschreibung	Größen	Taillenumfang	Preis EUR > Inkl. MwSt.	Exkl. MwSt.
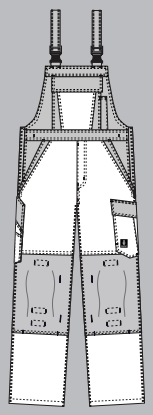	**MASCOT® LIGHT** **Latzhose mit Knietaschen** **15769-330** M *65% Polyester/35% Baumwolle* *245 g/m²* Twill. Kann 1-2% einlaufen. Industriewäsche-Kategorie A1 11010 Kornblau/Schwarzblau 1809 Dunkelanthrazit/Schwarz	Leichte Meterware. Zweifarbig. Dreifache Kappnähte an den Beinen und im Schritt. Hosenbeine sind ergonomisch geformt. Schulterträger aus Stoff, verstellbar und mit kurzem, kräftigem Gummizug sowie Kunststoffschnallen. Latztasche mit Kugelschreiberöffnung, Handytasche mit Patte und verdeckten Druckknöpfen. Bund ist regulierbar. Hosenschlitz mit Reißverschluss. Vordertaschen. Gesäßtaschen mit Patte. Schenkeltasche mit Patte und verdeckten Druckknöpfen. Zollstocktasche mit Randverstärkung. Knietaschen aus Polyester, höhenregulierbar. Kontrastnähte. Reflexeffekte. Zu diesem Modell empfehlen wir folgenden Knieschutz: 00718-100, 00418-100, 50454-916 oder 20118-915. Zertifiziert zusammen mit Kniepolstertyp SHORT oder LONG gemäß EN 14404. Oeko-Tex® Standard 100, ProWash®, EN ISO 15797 Schrittlänge: 76, 82, 90 cm	82 C 42 82 C 44 82 C 46 82 C 48 82 C 50 82 C 52 82 C 54 82 C 56 82 C 58 82 C 60 82 C 62	68 cm 73 cm 78 cm 83 cm 88 cm 93 cm 98 cm 103 cm 108 cm 113 cm 118 cm	**73,72**	**61,95**
			82 C 64 82 C 66 82 C 68	123 cm 128 cm 133 cm	**96,27**	**80,90**
			90 C 46 -90 C 62	78 cm -118 cm	**77,35**	**65,00**
			76 C 46 -76 C 58	78 cm -108 cm	**73,72**	**61,95**
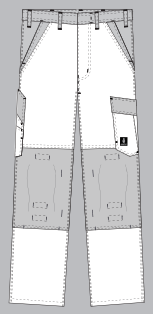	**MASCOT® LIGHT** **Hose mit Knietaschen** **15779-330** M *65% Polyester/35% Baumwolle* *245 g/m²* Twill. Kann 1-2% einlaufen. Industriewäsche-Kategorie A1 0618 Weiß/Dunkelanthrazit 11010 Kornblau/Schwarzblau 1809 Dunkelanthrazit/Schwarz	Leichte Meterware. Zweifarbig. Dreifache Kappnähte an den Beinen und im Schritt. Hosenbeine sind ergonomisch geformt. Hosenschlitz mit Reißverschluss. Vordertaschen. Gesäßtaschen mit Patte. Schenkeltasche mit Patte und verdeckten Druckknöpfen. Zollstocktasche mit Randverstärkung. Knietaschen aus Polyester, höhenregulierbar. Kontrastnähte. Reflexeffekte. Zu diesem Modell empfehlen wir folgenden Knieschutz: 00718-100, 00418-100, 50454-916 oder 20118-915. Zertifiziert zusammen mit Kniepolstertyp SHORT oder LONG gemäß EN 14404. Oeko-Tex® Standard 100, ProWash®, EN ISO 15797 Schrittlänge: 76, 82, 90 cm	82 C 42 82 C 44 82 C 46 82 C 48 82 C 50 82 C 52 82 C 54 82 C 56 82 C 58 82 C 60 82 C 62	68 cm 73 cm 78 cm 83 cm 88 cm 93 cm 98 cm 103 cm 108 cm 113 cm 118 cm	**58,90**	**49,50**
			82 C 64 82 C 66 82 C 68	123 cm 128 cm 133 cm	**76,64**	**64,40**
			90 C 46 -90 C 62	78 cm -118 cm	**62,47**	**52,50**
			76 C 46 -76 C 58	78 cm -108 cm	**58,90**	**49,50**
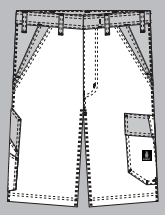	**MASCOT® LIGHT** **Shorts** **15749-330** M *65% Polyester/35% Baumwolle* *245 g/m²* Twill. Kann 1-2% einlaufen. Industriewäsche-Kategorie A1 11010 Kornblau/Schwarzblau 1809 Dunkelanthrazit/Schwarz	Leichte Meterware. Zweifarbig. Dreifache Kappnähte an den Beinen und im Schritt. Hosenschlitz mit Reißverschluss. Vordertaschen. Gesäßtaschen mit Patte. Schenkeltasche mit Patte und verdeckten Druckknöpfen. Zollstocktasche mit Randverstärkung. Kontrastnähte. Schrittlänge 29 cm. Oeko-Tex® Standard 100, ProWash®, EN ISO 15797	C42 C44 C46 C48 C50 C52 C54 C56 C58 C60 C62	68 cm 73 cm 78 cm 83 cm 88 cm 93 cm 98 cm 103 cm 108 cm 113 cm 118 cm	**44,63**	**37,50**
			C64 C66 C68	123 cm 128 cm 133 cm	**58,19**	**48,90**

Produktskizze	Produktdaten	Produktbeschreibung	Größen	Brustumfang	Preis EUR > Inkl. MwSt.	Exkl. MwSt.
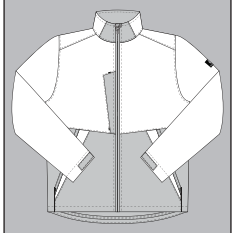	**MASCOT® LIGHT** **Soft Shell Jacke** **15702-253** *100% Polyester* *280 g/m²* 2-lagiges Soft Shell. Industriewäsche-Kategorie B1 11010 Kornblau/Schwarzblau* 1809 Dunkelanthrazit/ Schwarz*	Zweifarbig. Atmungsaktiv. Fleece an der Innenseite. Stehkragen. Verschluss mit Reißverschluss und inwendiger Wetterschutzleiste. Brusttasche mit Reißverschluss. Vordertaschen. Innentaschen. Klettverschluss an den Handgelenken. Kontrastnähte. Oeko-Tex® Standard 100 *Solange der Vorrat reicht.	S M L XL 2XL	92 cm 100 cm 104 cm 112 cm 116 cm	**64,86**	**54,50**
			3XL	124 cm	**74,85**	**62,90**
			4XL	132 cm	**97,46**	**81,90**
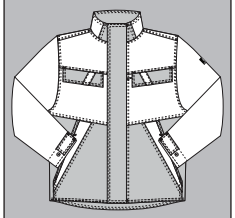	**MASCOT® LIGHT** **Winterjacke** **15735-126** *100% Polyester* *190 g/m²* Canvasstruktur. Industriewäsche-Kategorie C2 11010 Kornblau/Schwarzblau* 1809 Dunkelanthrazit/ Schwarz*	Zweifarbig. Winddicht und wasserabweisend. Futter aus Stepp und gestepptem Fleece. Verschluss mit Reißverschluss, Wetterschutzleiste sowie verdeckten Druckknöpfen. Tasche mit Reißverschluss unter der Wetterschutzleiste. Brusttaschen mit Patte und verdeckten Druckknöpfen. D-Ring. Vordertaschen. Druckknopfregulierung an den Handgelenken und der Unterkante. Reißverschluss im Futter am Rücken zum Anbringen eines Logos/einer Stickerei. Kontrastnähte. Oeko-Tex® Standard 100 *Solange der Vorrat reicht.	S M L XL 2XL	92 cm 100 cm 104 cm 112 cm 116 cm	**88,66**	**74,50**
			3XL	124 cm	**102,22**	**85,90**
			4XL	132 cm	**133,16**	**111,90**

MASCOT® IMAGE Zweifarbige Arbeitskleidung

Produktskizze	Produktdaten	Produktbeschreibung					
	**MASCOT® IMAGE** **Jacke** **00909-430** M *65% Polyester/35% Baumwolle* *310 g/m²* Twill. Kann 1-2% einlaufen. Industriewäsche-Kategorie A1 60 ⊠ ⊠ ⊠ P 1101 Kornblau/Marine 111 Marine/Kornblau 21 Rot/Marine* 31 Grün/Marine* 881 Hellgrau/Marine* 88802 Anthrazit/Rot* 8889 Anthrazit/Schwarz	**MASCOT® IMAGE** **Jacke** **00907-630** M *100% Baumwolle* *355 g/m²* Twill. Kann 3-5% einlaufen. Industriewäsche-Kategorie A1 95 ⊠ ⊠ ⊠ P 111 Marine/Kornblau* 8889 Anthrazit/Schwarz*	Zweifarbig. Zweifache Kappnähte an den Ärmeln und dreifache Kappnähte an den Seiten. Verschluss mit Reißverschluss und Wetterschutzleiste mit Druckknöpfen. Brusttasche mit Patte und Druckknopf. Handy-Brusttasche mit verstellbarer Patte und Kugelschreibertasche. Vordertaschen. Innentasche mit Reißverschluss. Ärmeltasche mit Klettverschluss. Bund mit Druckknopfregulierung. Manschetten mit Druckknopfregulierung. Dehnfalten im Rücken. Ventilation unter den Ärmeln. Oeko-Tex® Standard 100, ProWash®, EN ISO 15797 *Solange der Vorrat reicht.	Größen	Brustumfang	Preis EUR > Inkl. MwSt.	Exkl. MwSt.
				C42 C44 C46 C48 C50 C52 C54 C56 C58 C60 C62	84 cm 88 cm 92 cm 96 cm 100 cm 104 cm 108 cm 112 cm 116 cm 120 cm 124 cm	**73,72**	**61,95**
				C64 C66 C68 C70 C72	128 cm 132 cm 136 cm 140 cm 144 cm	**96,27**	**80,90**
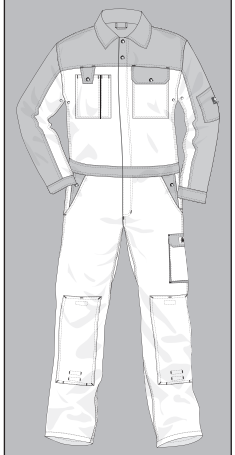	**MASCOT® IMAGE** **Overall mit Knietaschen** **00919-430** M *65% Polyester/35% Baumwolle* *310 g/m²* Twill. Kann 1-2% einlaufen. Industriewäsche-Kategorie A1 60 ⊠ ⊠ ⊠ P 111 Marine/Kornblau*	Zweifarbig. Zweifache Kappnähte an den Ärmeln und dreifache Kappnähte an den Beinen und im Schritt. Verschluss mit Zwei-Wege-Reißverschluss, Wetterschutzleiste und Druckknöpfen. Brusttasche mit Patte und Druckknopf. Handy-Brusttasche mit verstellbarer Patte und Kugelschreibertasche. Vordertaschen. Innentasche mit Reißverschluss. Eingriff zur Innenseite an beiden Seiten. Gesäßtaschen mit Verstärkungen und Patte mit Klettverschluss. Hammerschlaufe, verstellbar. Schenkeltasche mit Patte und Klettverschluss. Zollstocktasche. Knietaschen, höhenregulierbar. Ärmeltasche mit Klettverschluss. Manschetten mit Druckknopfregulierung. Gummizug und Dehnfalte im Rücken. Ventilation unter den Ärmeln. Oeko-Tex® Standard 100, ProWash®, EN ISO 15797 *Solange der Vorrat reicht.		Größen	Brustumfang		
				C42 C44 C46 C48 C50 C52 C54 C56 C58 C60 C62	84 cm 88 cm 92 cm 96 cm 100 cm 104 cm 108 cm 112 cm 116 cm 120 cm 124 cm	**130,84**	**109,95**
				C64 C66 C68 C70 C72	128 cm 132 cm 136 cm 140 cm 144 cm	**170,17**	**143,00**
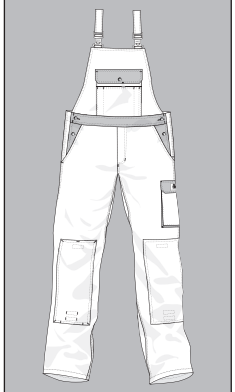	**MASCOT® IMAGE** **Latzhose mit Knietaschen** **00969-430** M *65% Polyester/35% Baumwolle* *310 g/m²* Twill. Kann 1-2% einlaufen. Industriewäsche-Kategorie A1 60 ⊠ ⊠ ⊠ P 1101 Kornblau/Marine 111 Marine/Kornblau 21 Rot/Marine* 31 Grün/Marine* 51 Khaki/Marine* 881 Hellgrau/Marine* 88802 Anthrazit/Rot* 8889 Anthrazit/Schwarz 9888 Schwarz/Anthrazit*	**MASCOT® IMAGE** **Latzhose mit Knietaschen** **00962-630** M *100% Baumwolle* *355 g/m²* Twill. Kann 3-5% einlaufen. Industriewäsche-Kategorie A1 95 ⊠ ⊠ ⊠ P 111 Marine/Kornblau* 8889 Anthrazit/Schwarz*	Zweifarbig. Dreifache Kappnähte an den Beinen und im Schritt. Schulterträger aus Stoff, verstellbar und mit kurzem, kräftigem Gummizug sowie Kunststoffschnallen. Latztasche mit Patte und Stifttaschen. Innentasche mit Klettverschluss. Bund ist regulierbar. Vordertaschen. Hosenschlitz mit Reißverschluss. Gesäßtaschen mit Verstärkungen und Patte mit Klettverschluss. Hammerschlaufe, verstellbar. Schenkeltasche mit Patte und Klettverschluss. Zollstocktasche. Knietaschen, höhenregulierbar. Oeko-Tex® Standard 100, ProWash®, EN ISO 15797 Schrittlänge: 82, 90 cm *Solange der Vorrat reicht.	Größen	Taillenumfang		
				82 C 42 82 C 44 82 C 46 82 C 48 82 C 50 82 C 52 82 C 54 82 C 56 82 C 58 82 C 60 82 C 62	68 cm 73 cm 78 cm 83 cm 88 cm 93 cm 98 cm 103 cm 108 cm 113 cm 118 cm	**95,14**	**79,95**
				82 C 64 82 C 66 82 C 68 82 C 70 82 C 72	123 cm 128 cm 133 cm 138 cm 143 cm	**123,76**	**104,00**
				90 C 42 -90 C 62	68 cm -118 cm	**98,77**	**83,00**
				90 C 64 -90 C 72	123 cm -143 cm	**127,33**	**107,00**

Produktskizze	Produktdaten	Produktbeschreibung			Preis EUR >	Inkl. MwSt.	Exkl. MwSt.
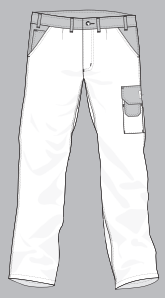	**MASCOT® IMAGE** **Hose mit Schenkeltaschen** **06279-430** M *65% Polyester/35% Baumwolle* *310 g/m²* Twill. Kann 1-2% einlaufen. Industriewäsche-Kategorie A1 8889 Anthrazit/Schwarz*	Zweifarbig. Dreifache Kappnähte an den Beinen und im Schritt. Gürtelschlaufen. Hosenschlitz mit Reißverschluss. Vordertaschen. Münztasche. Gesäßtaschen, verstärkt und mit Patte mit Klettverschluss versehen. Hammerschlaufe, verstellbar. Schenkeltaschen, die eine mit Patte und Klettverschluss. Handy-Schenkeltasche mit Patte und verstellbarem Klettverschluss. Zollstocktasche. Oeko-Tex® Standard 100, ProWash®, EN ISO 15797 Schrittlänge: 82 cm *Solange der Vorrat reicht.		Größen 82 C 42 82 C 43 82 C 44 82 C 45 82 C 46 82 C 47 82 C 48 82 C 49 82 C 50 82 C 51 82 C 52 82 C 54 82 C 56 82 C 58 82 C 60 82 C 62 82 C 64 82 C 66 82 C 68 82 C 70 82 C 72	Taillenumfang 68 cm 70 cm 73 cm 75 cm 78 cm 80 cm 83 cm 85 cm 88 cm 90 cm 93 cm 98 cm 103 cm 108 cm 113 cm 118 cm 123 cm 128 cm 133 cm 138 cm 143 cm	**58,90** **76,64**	**49,50** **64,40**
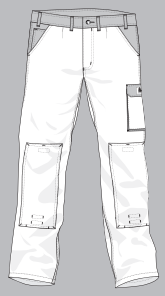	**MASCOT® IMAGE** **Hose mit Knietaschen** **00979-430** M *65% Polyester/35% Baumwolle* *310 g/m²* Twill. Kann 1-2% einlaufen. Industriewäsche-Kategorie A1 1101 Kornblau/Marine 111 Marine/Kornblau 21 Rot/Marine* 31 Grün/Marine* 51 Khaki/Marine* 61 Weiß/Marine* 881 Hellgrau/Marine* 8889 Anthrazit/Schwarz 9888 Schwarz/Anthrazit	**MASCOT® IMAGE** **Hose mit Knietaschen** **00955-630** M *100% Baumwolle* *355 g/m²* Twill. Kann 3-5% einlaufen. Industriewäsche-Kategorie A1 111 Marine/Kornblau* 8889 Anthrazit/Schwarz*	Zweifarbig. Dreifache Kappnähte an den Beinen und im Schritt. Gürtelschlaufen. Hosenschlitz mit Reißverschluss. Vordertaschen. Münztasche. Gesäßtaschen, verstärkt und mit Patte mit Klettverschluss versehen. Hammerschlaufe, verstellbar. Schenkeltasche mit Patte und Klettverschluss. Zollstocktasche, verstärkt, mit kleiner Tasche außen. Knietaschen, höhenregulierbar. 61: Farbabfärbungen können vorkommen. Separat waschen. Oeko-Tex® Standard 100, ProWash®, EN ISO 15797 Schrittlänge: 82, 90 cm *Solange der Vorrat reicht.	Größen 82 C 42 82 C 43 82 C 44 82 C 45 82 C 46 82 C 47 82 C 48 82 C 49 82 C 50 82 C 51 82 C 52 82 C 54 82 C 56 82 C 58 82 C 60 82 C 62 82 C 64 82 C 66 82 C 68 82 C 70 82 C 72 90 C 42 -90 C 62 90 C 64 -90 C 72	Taillenumfang 68 cm 70 cm 73 cm 75 cm 78 cm 80 cm 83 cm 85 cm 88 cm 90 cm 93 cm 98 cm 103 cm 108 cm 113 cm 118 cm 123 cm 128 cm 133 cm 138 cm 143 cm 68 cm -118 cm 123 cm -143 cm	**71,34** **92,82** **74,97** **96,39**	**59,95** **78,00** **63,00** **81,00**
	**MASCOT® IMAGE** **Shorts** **00949-430** M *65% Polyester/35% Baumwolle* *310 g/m²* Twill. Kann 1-2% einlaufen. Industriewäsche-Kategorie A1 1101 Kornblau/Marine 8889 Anthrazit/Schwarz	Zweifarbig. Dreifache Kappnähte an den Beinen und im Schritt. Gürtelschlaufen. Hosenschlitz mit Reißverschluss. Vordertaschen. Münztasche. Gesäßtaschen, verstärkt und mit Patte mit Klettverschluss versehen. Hammerschlaufe, verstellbar. Schenkeltasche mit Patte und Klettverschluss. Zollstocktasche. Schrittlänge 26 cm. Oeko-Tex® Standard 100, ProWash®, EN ISO 15797		Größen C42 C43 C44 C45 C46 C47 C48 C49 C50 C51 C52 C54 C56 C58 C60 C62 C64 C66 C68 C70 C72	Taillenumfang 68 cm 70 cm 73 cm 75 cm 78 cm 80 cm 83 cm 85 cm 88 cm 90 cm 93 cm 98 cm 103 cm 108 cm 113 cm 118 cm 123 cm 128 cm 133 cm 138 cm 143 cm	**57,71** **75,09**	**48,50** **63,10**

MASCOT® IMAGE Zweifarbige Arbeitskleidung

Produktskizze	Produktdaten	Produktbeschreibung			Preis EUR >	Inkl. MwSt.	Exkl. MwSt.
	**MASCOT® IMAGE** **T-Shirt** **50301-250** M *100% Baumwolle* *195 g/m²* Single Jersey Meterware. Kann max. 5% einlaufen. Industriewäsche-Kategorie C2 111 Marine/Kornblau 9888 Schwarz/Anthrazit	Premium. Zweifarbig. Gekämmte Baumwolle. Kräftige Qualität. Vorgeschrumpft. Runder Halsausschnitt. Rippenbündchen am Hals. Nackenband. Schlitze an den Seiten. Rücken ist verlängert. Kontrastnähte. Oeko-Tex® Standard 100		Größen	Brustumfang		
				S M L XL 2XL	92 cm 100 cm 104 cm 112 cm 116 cm	**23,21**	**19,50**
				3XL 4XL	124 cm 132 cm	**30,23**	**25,40**
	**MASCOT® IMAGE** **Polo-Shirt mit Brusttasche** **50302-260** M *60% Baumwolle/40% Polyester* *180 g/m²* Pikee Meterware. Kann max. 5% einlaufen. Industriewäsche-Kategorie C2 111 Marine/Kornblau 9888 Schwarz/Anthrazit	Premium. Zweifarbig. Gekämmte Baumwolle. Rippenbündchen am Kragen. Reißverschluss am Hals. Brusttasche. Schlitze an den Seiten. Rücken ist verlängert. Kontrastnähte. Nackenband. Oeko-Tex® Standard 100		Größen	Brustumfang		
				S M L XL 2XL	92 cm 100 cm 104 cm 112 cm 116 cm	**26,12**	**21,95**
				3XL 4XL	124 cm 132 cm	**34,39**	**28,90**

Produktskizze	Produktdaten	Produktbeschreibung	Größen	Brustumfang	Preis EUR > Inkl. MwSt.	Exkl. MwSt.
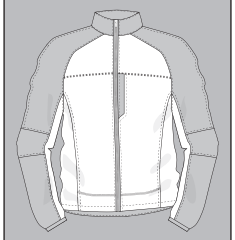	**MASCOT® IMAGE** **Fleecejacke** **06042-137** *100% Polyester* *270 g/m²* Fleece Meterware. Industriewäsche-Kategorie C2 1101 Kornblau/Marine 8889 Anthrazit/Schwarz	Zweifarbig. Meterware mit Antipilling. Reißverschluss, durchgehend. Brusttasche mit Reißverschluss. Vordertaschen mit Reißverschluss. Innentaschen. Ergonomisch geschnittene Ärmel ermöglichen hohe Bewegungsfreiheit. Elastikband an den Handgelenken. Gummizug in der Unterkante, regulierbar. *Bedrucken des Produktes nicht möglich, es wird eine Bestickung empfohlen.* Oeko-Tex® Standard 100	XS S M L XL 2XL	88 cm 92 cm 100 cm 104 cm 112 cm 116 cm	**47,00**	**39,50**
			3XL	124 cm	**54,14**	**45,50**
			4XL	132 cm	**70,57**	**59,30**
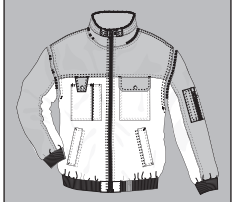	**MASCOT® IMAGE** **Pilotjacke** **00920-620** *52% Baumwolle/48% Nylon* *240 g/m²* Twill. Industriewäsche-Kategorie C2 1101 Kornblau/Marine	Zweifarbig. Wasserabweisend. Futter aus Kunstpelz mit Reißverschluss herausnehmbar. Kragen aus Kunstpelz, abnehmbar. Verschluss mit Reißverschluss und inwendiger Wetterschutzleiste. Brusttasche mit Patte. D-Ring. Handy-Brusttasche mit verstellbarer Patte und Kugelschreibertasche. Vordertaschen. Innentasche mit Reißverschluss. Ärmel sind abnehmbar. Futter aus Stepp in den Ärmeln. Ärmeltasche mit Reißverschluss. Stifttaschen. Rippenbündchen an der Unterkante und an den Handgelenken. Ergänzen Sie das Produkt mit einer Kapuze, MASCOT® MacKenzie (siehe MASCOT® COMPLETE). Oeko-Tex® Standard 100 BEARNYLON®	Größen	Brustumfang		
			XS S M L XL 2XL	88 cm 92 cm 100 cm 104 cm 112 cm 116 cm	**118,94**	**99,95**
			3XL	124 cm	**136,85**	**115,00**
			4XL	132 cm	**178,50**	**150,00**
			5XL	140 cm	**202,30**	**170,00**
	**MASCOT® IMAGE** **Pilotjacke** **00922-620** *52% Baumwolle/48% Nylon* *240 g/m²* Twill. Industriewäsche-Kategorie C2 1101 Kornblau/Marine 21 Rot/Marine* 31 Grün/Marine* 8889 Anthrazit/Schwarz	Zweifarbig. Wasserabweisend. Futter aus Kunstpelz am Körper. Futter aus Stepp in den Ärmeln. Verschluss mit Reißverschluss und inwendiger Wetterschutzleiste. Brusttasche mit Patte. D-Ring. Handy-Brusttasche mit verstellbarer Patte und Kugelschreibertasche. Vordertaschen. Innentasche mit Reißverschluss. Ärmeltasche mit Reißverschluss. Stifttaschen. Rippenbündchen an der Unterkante und an den Handgelenken. Oeko-Tex® Standard 100 BEARNYLON® *Solange der Vorrat reicht.	Größen	Brustumfang		
			XS S M L XL 2XL	88 cm 92 cm 100 cm 104 cm 112 cm 116 cm	**105,32**	**88,50**
			3XL	124 cm	**121,26**	**101,90**
			4XL	132 cm	**158,15**	**132,90**
			5XL	140 cm	**179,10**	**150,50**
	**MASCOT® IMAGE** **Winterweste** **00989-620** *52% Baumwolle/48% Nylon* *240 g/m²* Twill. Industriewäsche-Kategorie C2 1101 Kornblau/Marine 8889 Anthrazit/Schwarz	Zweifarbig. Wasserabweisend. Futter aus Stepp mit Reißverschluss herausnehmbar und separat tragbar - mit Tasche mit Klettverschluss versehen. Verschluss mit Reißverschluss und Wetterschutzleiste mit Druckknöpfen. Brusttasche mit Patte und Druckknopf. Handy-Brusttasche mit verstellbarer Patte und Kugelschreibertasche. Vordertaschen. Bund mit Druckknopfregulierung. Dehnfalten im Rücken. Oeko-Tex® Standard 100 BEARNYLON®	Größen	Brustumfang		
			XS S M L XL 2XL	88 cm 92 cm 100 cm 104 cm 112 cm 116 cm	**83,24**	**69,95**
			3XL	124 cm	**95,80**	**80,50**
			4XL	132 cm	**124,95**	**105,00**

MASCOT® IMAGE Zweifarbige Winterkleidung

Produktskizze	Produktdaten	Produktbeschreibung	Größen	Brustumfang	Preis EUR > Inkl. MwSt.	Exkl. MwSt.
	**MASCOT® IMAGE** **Parka** **00930-650** *100% Polyester (MASCOTEX®)* *240 g/m²* Twill. Kein Weichspülmittel anwenden. Industriewäsche-Kategorie C2 21 Rot/Marine* 88802 Anthrazit/Rot*	Zweifarbig. Atmungsaktiv, wind- und wasserdicht. Nähte sind verklebt. Futter aus Stepp mit Reißverschluss herausnehmbar. Verschluss mit Zwei-Wege-Reißverschluss, doppelter Wetterschutzleiste und verdeckten Druckknöpfen. Reißverschlusstasche unter der Wetterschutzleiste. Brusttaschen mit Reißverschluss. D-Ring. Harmonikataschen mit Patte und extra Taschen. Rippenbündchen (verdeckt unter der Wetterschutzleiste) und Klettverschluss an den Handgelenken. Gummizug in der Unterkante, regulierbar. Ergänzen Sie das Produkt mit einer Kapuze, MASCOT® MacKlin (siehe MASCOT® COMPLETE). Oeko-Tex® Standard 100, EN 343 3/1 **MASCOTEX®** *Solange der Vorrat reicht.	XS S M L XL 2XL	88 cm 92 cm 100 cm 104 cm 112 cm 116 cm	**190,34**	**159,95**
			3XL	124 cm	**218,96**	**184,00**
			4XL	132 cm	**285,60**	**240,00**

Produktskizze	Produktdaten	Produktbeschreibung	Größen	Taillenumfang	Preis EUR > Inkl. MwSt.	Exkl. MwSt.
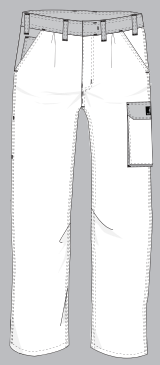	**MASCOT® IMAGE LIGHT** **Hose mit Schenkeltaschen** **08779-442** M *65% Polyester/35% Baumwolle* *270 g/m²* Twill. Industriewäsche-Kategorie A1 8889 Anthrazit/Schwarz*	Zweifarbig. Leichte Meterware. Dreifache Kappnähte an den Beinen und im Schritt. Gürtelschlaufen. Hosenschlitz mit Reißverschluss. Vordertaschen. Münztasche. Gesäßtaschen, verstärkt und mit Patte mit Klettverschluss versehen. Hammerschlaufe, verstellbar. Schenkeltasche mit Patte und Klettverschluss. Zollstocktasche. Oeko-Tex® Standard 100, ProWash®, EN ISO 15797 Schrittlänge: 82, 90 cm *Solange der Vorrat reicht.	82 C 44 82 C 45 82 C 46 82 C 47 82 C 48 82 C 49 82 C 50 82 C 51 82 C 52 82 C 54 82 C 56 82 C 58 82 C 60 82 C 62	73 cm 75 cm 78 cm 80 cm 83 cm 85 cm 88 cm 90 cm 93 cm 98 cm 103 cm 108 cm 113 cm 118 cm	**55,34**	**46,50**
			82 C 64 82 C 66	123 cm 128 cm	**71,99**	**60,50**
			90 C 44 -90 C 62	73 cm -118 cm	**58,90**	**49,50**
			90 C 64 -90 C 66	123 cm -128 cm	**75,57**	**63,50**

Produktskizze	Produktdaten	Produktbeschreibung	Größen	Taillenumfang	Preis EUR > Inkl. MwSt.	Exkl. MwSt.
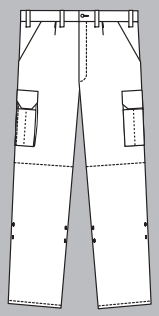	**MASCOT® ORIGINALS** **Hose mit Knietaschen** **07479-330** M *65% Polyester/35% Baumwolle* *245 g/m²* Twill. Kann 1-2% einlaufen. Industriewäsche-Kategorie A1 60 °C 01 Marine 09 Schwarz	Leichte Meterware. Dreifache Kappnähte an den Beinen und im Schritt. Gürtelschlaufen. Hosenschlitz mit Reißverschluss. Bügelfalten, genäht. Vordertaschen. Gesäßtaschen, paspeliert. Schenkeltaschen, die eine mit Patte und Klettverschluss. Handy-Schenkeltasche mit Patte und verstellbarem Klettverschluss. Zollstocktasche. Stifttaschen. Knietaschen innen. Oeko-Tex® Standard 100, ProWash®, EN ISO 15797 Schrittlänge: 76, 82, 90 cm	82 C 42 82 C 44 82 C 46 82 C 48 82 C 50 82 C 52 82 C 54 82 C 56 82 C 58 82 C 60 82 C 62	68 cm 73 cm 78 cm 83 cm 88 cm 93 cm 98 cm 103 cm 108 cm 113 cm 118 cm	**54,14**	**45,50**
			82 C 64 82 C 66 82 C 68 82 C 70 82 C 72	123 cm 128 cm 133 cm 138 cm 143 cm	**70,45**	**59,20**
			90 C 46 -90 C 62	78 cm -118 cm	**57,71**	**48,50**
			76 C 46 -76 C 62	78 cm -118 cm	**54,14**	**45,50**
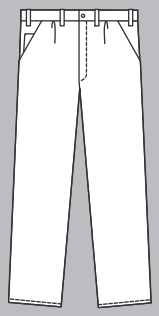	**MASCOT® ORIGINALS** **Hose** **00579-430** M *65% Polyester/35% Baumwolle* *310 g/m²* Twill. Kann 1-2% einlaufen. Industriewäsche-Kategorie A1 60 °C 06 Weiß*	Dreifache Kappnähte an den Beinen und im Schritt. Gürtelschlaufen. Hosenschlitz mit Reißverschluss. Vordertaschen. Münztasche. Gesäßtaschen, verstärkt - die eine ist mit einer Patte versehen. Hammerschlaufe. Zollstocktasche, verstärkt. Oeko-Tex® Standard 100, ProWash®, EN ISO 15797 Schrittlänge: 82, 90 cm *Solange der Vorrat reicht.	82 C 42 82 C 43 82 C 44 82 C 45 82 C 46 82 C 47 82 C 48 82 C 49 82 C 50 82 C 51 82 C 52 82 C 54 82 C 56 82 C 58 82 C 60 82 C 62	68 cm 70 cm 73 cm 75 cm 78 cm 80 cm 83 cm 85 cm 88 cm 90 cm 93 cm 98 cm 103 cm 108 cm 113 cm 118 cm	**59,44**	**49,95**
			82 C 64 82 C 66 82 C 68 82 C 70 82 C 72	123 cm 128 cm 133 cm 138 cm 143 cm	**77,35**	**65,00**
			90 C 42 -90 C 62	68 cm -118 cm	**63,07**	**53,00**
			90 C 64 -90 C 72	123 cm -143 cm	**80,92**	**68,00**
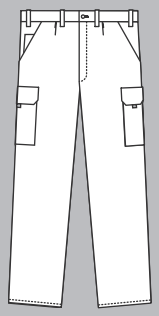	**MASCOT® ORIGINALS** **Hose mit Schenkeltaschen** **00773-430** M *65% Polyester/35% Baumwolle* *310 g/m²* Twill. Kann 1-2% einlaufen. Industriewäsche-Kategorie A1 60 °C 01 Marine 09 Schwarz 888 Anthrazit*	Dreifache Kappnähte an den Beinen und im Schritt. Gürtelschlaufen. Hosenschlitz mit Reißverschluss. Vordertaschen. Münztasche. Gesäßtaschen mit Verstärkungen und Patte mit Klettverschluss. Schenkeltaschen, die eine mit Patte und Klettverschluss. Handy-Schenkeltasche mit Patte und verstellbarem Klettverschluss. Stifttaschen. Oeko-Tex® Standard 100, ProWash®, EN ISO 15797 Schrittlänge: 82, 90 cm *Solange der Vorrat reicht.	82 C 42 82 C 43 82 C 44 82 C 45 82 C 46 82 C 47 82 C 48 82 C 49 82 C 50 82 C 51 82 C 52 82 C 54 82 C 56 82 C 58 82 C 60 82 C 62	68 cm 70 cm 73 cm 75 cm 78 cm 80 cm 83 cm 85 cm 88 cm 90 cm 93 cm 98 cm 103 cm 108 cm 113 cm 118 cm	**68,96**	**57,95**
			82 C 64 82 C 66 82 C 68 82 C 70 82 C 72	123 cm 128 cm 133 cm 138 cm 143 cm	**89,73**	**75,40**
			90 C 42 -90 C 62	68 cm -118 cm	**72,59**	**61,00**
			90 C 64 -90 C 72	123 cm -143 cm	**93,30**	**78,40**

Produktskizze	Produktdaten	Produktbeschreibung	Größen	Taillenumfang	Preis EUR > Inkl. MwSt.	Exkl. MwSt.
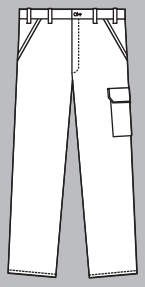	**MASCOT® ORIGINALS** **Hose mit Schenkeltaschen** **00299-430** M *65% Polyester/35% Baumwolle* *310 g/m²* Twill. Kann 1-2% einlaufen. Industriewäsche-Kategorie A1 01 Marine 09 Schwarz	Dreifache Kappnähte an den Beinen und im Schritt. Gürtelschlaufen. Hosenschlitz mit Reißverschluss. Vordertaschen. Gesäßtaschen, verstärkt. Hammerschlaufe. Schenkeltasche mit Patte und Klettverschluss. Zollstocktasche, verstärkt. Oeko-Tex® Standard 100, ProWash®, EN ISO 15797 Schrittlänge: 76, 82, 90 cm Zwischengrößen solange der Vorrat reicht.	82 C 42 82 C 43 82 C 44 82 C 45 82 C 46 82 C 47 82 C 48 82 C 50 82 C 51 82 C 52 82 C 54 82 C 56 82 C 58 82 C 60 82 C 62	68 cm 70 cm 73 cm 75 cm 78 cm 80 cm 83 cm 88 cm 90 cm 93 cm 98 cm 103 cm 108 cm 113 cm 118 cm	**46,35**	**38,95**
			82 C 64 82 C 66 82 C 68 82 C 70 82 C 72	123 cm 128 cm 133 cm 138 cm 143 cm	**60,57**	**50,90**
			90 C 42 -90 C 62	68 cm -118 cm	**49,98**	**42,00**
			90 C 64 -90 C 72	123 cm -143 cm	**64,14**	**53,90**
			X7 C 42 -X7 C 72	68 cm -143 cm	**46,35**	**38,95**

Produktskizze	Produktdaten	Produktbeschreibung			Preis EUR >	Inkl. MwSt.	Exkl. MwSt.
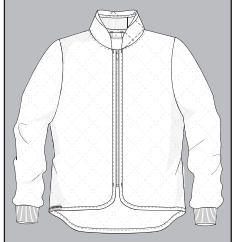	**MASCOT® ORIGINALS** **Thermojacke** **14501-707** *100% Polyester* *370 g/m²* Gesteppte Meterware. Industriewäsche-Kategorie B2 01 Marine	Ultraschallverschweißtes Polyester mit Polyesterwatte als Isoliereinlage. Leicht angeschrägter Kragen mit Rippe innen, der dicht am Hals abschließt und die Kälte abhält. Reißverschluss, durchgehend. Rücken ist verlängert. Rippenbündchen an den Handgelenken. *Nicht zum Bedrucken geeignet.* Oeko-Tex® Standard 100	**Größen**	**Brustumfang**			
			XS S M L XL 2XL	88 cm 92 cm 100 cm 104 cm 112 cm 116 cm	**41,06**	**34,50**
			3XL	124 cm	**47,48**	**39,90**
			4XL	132 cm	**61,76**	**51,90**
	**MASCOT® ORIGINALS** **Thermojacke** **13501-707** *100% Polyester* *370 g/m²* Gesteppte Meterware. Industriewäsche-Kategorie B2 01 Marine - XLS	Ultraschallverschweißtes Polyester mit Polyesterwatte als Isoliereinlage. Leicht angeschrägter Kragen mit Rippe innen, der dicht am Hals abschließt und die Kälte abhält. Reißverschluss, durchgehend. Rücken ist verlängert. Rippenbündchen an den Handgelenken. Brusttasche innen. *Nicht zum Bedrucken geeignet.* Oeko-Tex® Standard 100 XLS = Extra Large Stock	**Größen**	**Brustumfang**			
			XS S M L XL 2XL	88 cm 92 cm 100 cm 104 cm 112 cm 116 cm	**40,40**	**33,95**
			3XL	124 cm	**46,53**	**39,10**
			4XL	132 cm	**60,69**	**51,00**
	**MASCOT® ORIGINALS** **Thermoweste** **14551-707** *100% Polyester* *370 g/m²* Gesteppte Meterware. Industriewäsche-Kategorie B2 01 Marine*	Ultraschallverschweißtes Polyester mit Polyesterwatte als Isoliereinlage. Reißverschluss, durchgehend. Rücken ist verlängert. Eingefasst mit Schrägband. *Nicht zum Bedrucken geeignet.* Oeko-Tex® Standard 100 *Solange der Vorrat reicht.	**Größen**	**Brustumfang**			
			XS S M L XL 2XL	88 cm 92 cm 100 cm 104 cm 112 cm 116 cm	**33,92**	**28,50**
			3XL	124 cm	**39,15**	**32,90**
			4XL	132 cm	**51,05**	**42,90**
	**MASCOT® ORIGINALS** **Thermoweste** **13651-707** *100% Polyester* *370 g/m²* Gesteppte Meterware. Industriewäsche-Kategorie B2 01 Marine - XLS	Ultraschallverschweißtes Polyester mit Polyesterwatte als Isoliereinlage. Leicht angeschrägter Kragen mit Rippe innen, der dicht am Hals abschließt und die Kälte abhält. Reißverschluss, durchgehend. Rücken ist verlängert. Gummizug an den Ärmelausschnitten. Brusttasche innen. *Nicht zum Bedrucken geeignet.* Oeko-Tex® Standard 100 XLS = Extra Large Stock	**Größen**	**Brustumfang**			
			XS S M L XL 2XL	88 cm 92 cm 100 cm 104 cm 112 cm 116 cm	**29,15**	**24,50**
			3XL	124 cm	**33,56**	**28,20**
			4XL	132 cm	**43,91**	**36,90**
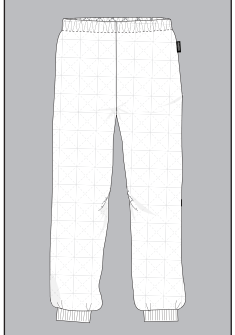	**MASCOT® ORIGINALS** **Thermohose** **13571-707** *100% Polyester* *370 g/m²* Gesteppte Meterware. Industriewäsche-Kategorie B2 01 Marine	Ultraschallverschweißtes Polyester mit Polyesterwatte als Isoliereinlage. Gummizug in der Taille. Rippenbündchen am Beinabschluss. *Nicht zum Bedrucken geeignet.* Oeko-Tex® Standard 100	**Größen**	**Taillenumfang**			
			L M XS S XL 2XL	 73 cm 78 cm 103 cm 108 cm	**35,11**	**29,50**
			3XL	118 cm	**40,46**	**34,00**
			4XL	128 cm	**52,72**	**44,30**

Produktskizze	Produktdaten	Produktbeschreibung			Preis EUR >	Inkl. MwSt.	Exkl. MwSt.
	**MASCOT® ORIGINALS** **Thermojacke** **14528-707** *100% Polyester* *370 g/m²* Gesteppte Meterware. Kochfest bei 95°C Industriewäsche-Kategorie A1 06 Weiß	Ultraschallverschweißtes Polyester mit Polyesterwatte als Isoliereinlage. Leicht angeschrägter Kragen mit Rippe innen, der dicht am Hals abschließt und die Kälte abhält. Reißverschluss, durchgehend. Rücken ist verlängert. Rippenbündchen an den Handgelenken. *Nicht zum Bedrucken geeignet.* Oeko-Tex® Standard 100, ProWash®, EN ISO 15797	**Größen**	**Brustumfang**			
			XS S M L XL 2XL	88 cm 92 cm 100 cm 104 cm 112 cm 116 cm	**41,06**	**34,50**
			3XL	124 cm	**47,48**	**39,90**
			4XL	132 cm	**61,76**	**51,90**
	**MASCOT® ORIGINALS** **Thermojacke** **13528-707** *100% Polyester* *370 g/m²* Gesteppte Meterware. Kochfest bei 95°C Industriewäsche-Kategorie A1 06 Weiß - XLS	Ultraschallverschweißtes Polyester mit Polyesterwatte als Isoliereinlage. Leicht angeschrägter Kragen mit Rippe innen, der dicht am Hals abschließt und die Kälte abhält. Reißverschluss, durchgehend. Rücken ist verlängert. Rippenbündchen an den Handgelenken. Brusttasche innen. *Nicht zum Bedrucken geeignet.* Oeko-Tex® Standard 100, ProWash®, EN ISO 15797 XLS = Extra Large Stock	**Größen**	**Brustumfang**			
			XS S M L XL 2XL	88 cm 92 cm 100 cm 104 cm 112 cm 116 cm	**39,21**	**32,95**
			3XL	124 cm	**45,10**	**37,90**
			4XL	132 cm	**58,90**	**49,50**
	**MASCOT® ORIGINALS** **Thermoweste** **14548-707** *100% Polyester* *370 g/m²* Gesteppte Meterware. Kochfest bei 95°C Industriewäsche-Kategorie A1 06 Weiß	Ultraschallverschweißtes Polyester mit Polyesterwatte als Isoliereinlage. Reißverschluss, durchgehend. Rücken ist verlängert. Eingefasst mit Schrägband. *Nicht zum Bedrucken geeignet.* Oeko-Tex® Standard 100, ProWash®, EN ISO 15797	**Größen**	**Brustumfang**			
			XS S M L XL 2XL	88 cm 92 cm 100 cm 104 cm 112 cm 116 cm	**33,92**	**28,50**
			3XL	124 cm	**39,15**	**32,90**
			4XL	132 cm	**51,05**	**42,90**
	**MASCOT® ORIGINALS** **Thermoweste** **13648-707** *100% Polyester* *370 g/m²* Gesteppte Meterware. Kochfest bei 95°C Industriewäsche-Kategorie A1 06 Weiß - XLS	Ultraschallverschweißtes Polyester mit Polyesterwatte als Isoliereinlage. Leicht angeschrägter Kragen mit Rippe innen, der dicht am Hals abschließt und die Kälte abhält. Reißverschluss, durchgehend. Rücken ist verlängert. Gummizug an den Ärmelausschnitten. Brusttasche innen. *Nicht zum Bedrucken geeignet.* Oeko-Tex® Standard 100, ProWash®, EN ISO 15797 XLS = Extra Large Stock	**Größen**	**Brustumfang**			
			XS S M L XL 2XL	88 cm 92 cm 100 cm 104 cm 112 cm 116 cm	**29,15**	**24,50**
			3XL	124 cm	**33,56**	**28,20**
			4XL	132 cm	**43,91**	**36,90**
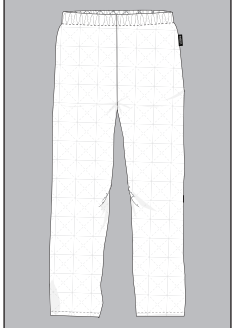	**MASCOT® ORIGINALS** **Thermohose** **13578-707** *100% Polyester* *370 g/m²* Gesteppte Meterware. Kochfest bei 95°C Industriewäsche-Kategorie A1 06 Weiß	Ultraschallverschweißtes Polyester mit Polyesterwatte als Isoliereinlage. Gummizug in der Taille. Druckknopfregulierung an den Fußgelenken. *Nicht zum Bedrucken geeignet.* Oeko-Tex® Standard 100, ProWash®, EN ISO 15797	**Größen**	**Taillenumfang**			
			L M XS S XL 2XL	73 cm 78 cm 103 cm 108 cm	**33,92**	**28,50**
			3XL	118 cm	**39,15**	**32,90**
			4XL	128 cm	**51,05**	**42,90**

Produktskizze	Produktdaten	Produktbeschreibung	Größen	Brustumfang	Preis EUR > Inkl. MwSt.	Exkl. MwSt.
	**MASCOT® ORIGINALS** **Thermojacke** **13515-905** *100% Polyester* *295 g/m²* Gesteppte Meterware. Industriewäsche-Kategorie C1 01 Marine 09 Schwarz	Ultraschallverschweißtes Polyester mit Polyesterwatte als Isoliereinlage. Leicht angeschrägter Kragen mit Rippe innen, der dicht am Hals abschließt und die Kälte abhält. Reißverschluss, durchgehend. Vordertaschen mit Reißverschluss. Rücken ist verlängert. Rippenbündchen an der Unterkante und an den Handgelenken. *Nicht zum Bedrucken geeignet.* Oeko-Tex® Standard 100	XS S M L XL 2XL	88 cm 92 cm 100 cm 104 cm 112 cm 116 cm	**47,54**	**39,95**
			3XL	124 cm	**54,74**	**46,00**
			4XL	132 cm	**71,40**	**60,00**
	**MASCOT® ORIGINALS** **Thermoweste** **13565-905** *100% Polyester* *295 g/m²* Gesteppte Meterware. Industriewäsche-Kategorie C1 09 Schwarz	Ultraschallverschweißtes Polyester mit Polyesterwatte als Isoliereinlage. Leicht angeschrägter Kragen mit Rippe innen, der dicht am Hals abschließt und die Kälte abhält. Reißverschluss, durchgehend. Vordertaschen mit Reißverschluss. Rücken ist verlängert. Gummizug an den Ärmelausschnitten. Rippenbündchen an der Unterkante. *Nicht zum Bedrucken geeignet.* Oeko-Tex® Standard 100	XS S M L XL 2XL	88 cm 92 cm 100 cm 104 cm 112 cm 116 cm	**42,25**	**35,50**
			3XL	124 cm	**48,67**	**40,90**
			4XL	132 cm	**63,43**	**53,30**
	**MASCOT® ORIGINALS** **Thermojacke** **00525-590** *100% Polyester* *255 g/m²* Gesteppte Meterware. Industriewäsche-Kategorie C1 01 Marine	Ultraschallverschweißtes Polyester mit Polyesterwatte als Isoliereinlage. Reißverschluss, durchgehend. Rippenbundkragen, extra hoch. Nierenschutz. Rippenbündchen an der Unterkante und an den Handgelenken. Vordertaschen, mit Kantband versehen. *Nicht zum Bedrucken geeignet.* Oeko-Tex® Standard 100	XS S M L XL 2XL	88 cm 92 cm 100 cm 104 cm 112 cm 116 cm	**49,92**	**41,95**
			3XL	124 cm	**57,48**	**48,30**
			4XL	132 cm	**74,97**	**63,00**
	**MASCOT® ORIGINALS** **Thermojacke** **00515-450** *100% Polyester* *275 g/m²* Gesteppte Meterware. Industriewäsche-Kategorie C1 01 Marine	Ultraschallverschweißtes Polyester mit Polyesterwatte als Isoliereinlage. Reißverschluss, durchgehend. Nierenschutz. Rippenbündchen am Hals, an der Unterkante am unteren Rücken sowie an den Handgelenken. Vordertaschen, mit Kantband versehen. *Nicht zum Bedrucken geeignet.* Oeko-Tex® Standard 100	XS S M L XL 2XL	88 cm 92 cm 100 cm 104 cm 112 cm 116 cm	**54,14**	**45,50**
			3XL	124 cm	**62,36**	**52,40**
			4XL	132 cm	**81,28**	**68,30**
	**MASCOT® ORIGINALS** **Thermoweste** **00565-450** *100% Polyester* *275 g/m²* Gesteppte Meterware. Industriewäsche-Kategorie C1 01 Marine	Ultraschallverschweißtes Polyester mit Polyesterwatte als Isoliereinlage. Reißverschluss, durchgehend. Nierenschutz. Rippenbündchen am Hals, an der Unterkante, am unteren Rücken sowie an den Ärmelausschnitten. Vordertaschen, mit Kantband versehen. *Nicht zum Bedrucken geeignet.* Oeko-Tex® Standard 100	XS S M L XL 2XL	88 cm 92 cm 100 cm 104 cm 112 cm 116 cm	**47,54**	**39,95**
			3XL	124 cm	**54,74**	**46,00**
			4XL	132 cm	**71,40**	**60,00**
	**MASCOT® ORIGINALS** **Fleecejacke** **50183-872** *100% Polyester* *280 g/m²* Fleece Meterware. Industriewäsche-Kategorie C2 09 Schwarz	Verschluss mit Reißverschluss und inwendiger Wetterschutzleiste. Brusttasche mit Reißverschluss. Vordertaschen mit Reißverschluss. Innentaschen. Elastikband an den Handgelenken und der Unterkante. *Bedrucken des Produktes nicht möglich, es wird eine Bestickung empfohlen.* Oeko-Tex® Standard 100	XS S M L XL 2XL	88 cm 92 cm 100 cm 104 cm 112 cm 116 cm	**46,35**	**38,95**
			3XL	124 cm	**53,43**	**44,90**
			4XL	132 cm	**69,62**	**58,50**

Produktskizze	Produktdaten	Produktbeschreibung	Größen	Brustumfang	Preis EUR > Inkl. MwSt.	Exkl. MwSt.
	**MASCOT® ORIGINALS** **Pilotjacke** **00516-620** *52% Baumwolle/48% Nylon* *240 g/m²* Twill. Industriewäsche-Kategorie C2 01 Marine 02 Rot 03 Grün 09 Schwarz 11 Kornblau	Wasserabweisend. Futter aus Kunstpelz am Körper. Futter aus Stepp in den Ärmeln. Reißverschluss, durchgehend. Brusttaschen mit Reißverschluss. D-Ring. Vordertaschen. Innentaschen - eine mit Reißverschluss sowie eine mit Klettverschluss. Ärmeltasche mit Reißverschluss. Stifttaschen. Rippenbündchen an der Unterkante und an den Handgelenken. Oeko-Tex® Standard 100 BEARNYLON®	XS S M L XL 2XL	88 cm 92 cm 100 cm 104 cm 112 cm 116 cm	**87,46**	**73,50**
			3XL	124 cm	**101,03**	**84,90**
			4XL	132 cm	**131,26**	**110,30**
			5XL	140 cm	**148,75**	**125,00**
	**MASCOT® ORIGINALS** **Pilotjacke** **00520-620** *52% Baumwolle/48% Nylon* *240 g/m²* Twill. Industriewäsche-Kategorie C2 01 Marine 02 Rot* 09 Schwarz 888 Anthrazit	Wasserabweisend. Kragen aus Kunstpelz, abnehmbar. Futter aus Kunstpelz mit Reißverschluss herausnehmbar. Futter aus Stepp in den Ärmeln. Ärmel sind abnehmbar. Verschluss mit Reißverschluss und inwendiger Wetterschutzleiste. Brusttaschen mit Reißverschluss. D-Ring. Vordertaschen. Innentaschen - eine mit Reißverschluss sowie eine mit Klettverschluss. Ärmeltasche mit Reißverschluss. Stifttaschen. Rippenbündchen an der Unterkante und an den Handgelenken. Oeko-Tex® Standard 100 BEARNYLON® *Solange der Vorrat reicht.	XS S M L XL 2XL	88 cm 92 cm 100 cm 104 cm 112 cm 116 cm	**118,94**	**99,95**
			3XL	124 cm	**136,85**	**115,00**
			4XL	132 cm	**178,50**	**150,00**
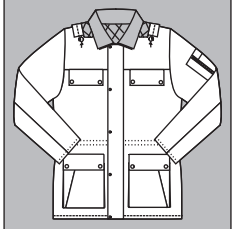	**MASCOT® ORIGINALS** **Parka** **00510-620** *52% Baumwolle/48% Nylon* *240 g/m²* Twill. Industriewäsche-Kategorie C2 01 Marine	Wasserabweisend. Futter aus Stepp. Kapuze ist abnehmbar, gefüttert und mit verstellbaren Elastikschnüren versehen. Kragen aus Kunstpelz. Verschluss mit Zwei-Wege-Reißverschluss, Wetterschutzleiste und Druckknöpfen. Brusttaschen mit Patte und Druckknöpfen. D-Ring. Harmonikataschen mit Patte und extra Taschen. Innentasche mit Reißverschluss. Taillenregulierung. Ärmeltasche mit Reißverschluss. Stifttaschen. Rippenbündchen (verdeckt unter der Wetterschutzleiste) an den Handgelenken. Oeko-Tex® Standard 100 BEARNYLON®	XS S M L XL 2XL	88 cm 92 cm 100 cm 104 cm 112 cm 116 cm	**135,07**	**113,50**
			3XL	124 cm	**155,77**	**130,90**
			4XL	132 cm	**202,66**	**170,30**
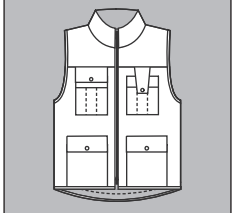	**MASCOT® ORIGINALS** **Winterweste** **00554-620** *52% Baumwolle/48% Nylon* *240 g/m²* Twill. Industriewäsche-Kategorie C2 01 Marine 03 Grün 09 Schwarz	Wasserabweisend. Futter aus Kunstpelz. Reißverschluss, durchgehend. Brusttasche mit Patte. Handy-Brusttasche mit verstellbarer Patte. Stifttaschen. Vordertaschen - zwei offene und zwei mit Patte und Druckknopf. Innentaschen - eine mit Reißverschluss sowie eine mit Klettverschluss. Oeko-Tex® Standard 100 BEARNYLON®	XS S M L XL 2XL	88 cm 92 cm 100 cm 104 cm 112 cm 116 cm	**66,58**	**55,95**
			3XL	124 cm	**76,64**	**64,40**
			4XL	132 cm	**99,96**	**84,00**

MASCOT® ORIGINALS Winterkleidung

Produktskizze	Produktdaten	Produktbeschreibung	Größen	Brustumfang	Preis EUR > Inkl. MwSt.	Exkl. MwSt.
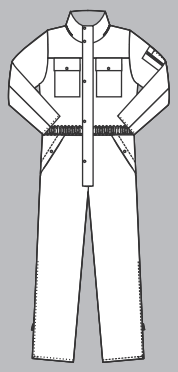	**MASCOT® ORIGINALS** **Winteroverall** **00517-620** *52% Baumwolle/48% Nylon* *240 g/m²* Twill. Industriewäsche-Kategorie C2 01 Marine	Wasserabweisend. Futter aus Kunstpelz am Körper. Futter aus Stepp in Beinen und Ärmeln. Verschluss mit Zwei-Wege-Reißverschluss, Wetterschutzleiste und Druckknöpfen. Brusttaschen mit Patte und Druckknöpfen. Gummizug in der Taille. Vordertaschen mit Wetterschutzleiste. Eingriff zur Innenseite an beiden Seiten. Gummizug (verdeckt) im Rücken. Gesäßtaschen mit Verstärkungen und Patte mit Klettverschluss. Hammerschlaufe. Zollstocktasche, verstärkt. Innentaschen - eine mit Reißverschluss sowie eine mit Klettverschluss. Reißverschluss mit Wetterschutzleiste am äußeren Beinabschluss. Klettverschluss an den Fußgelenken. Ärmeltasche mit Reißverschluss. Stifttaschen. Rippenbündchen (verdeckt unter der Wetterschutzleiste) an den Handgelenken. Ergänzen Sie das Produkt mit einer Kapuze, MASCOT® MacKenzie (siehe MASCOT® COMPLETE). Schrittlänge 82 cm. Oeko-Tex® Standard 100 BEARNYLON®	XS S M L XL 2XL	88 cm 92 cm 100 cm 104 cm 112 cm 116 cm	**161,25**	**135,50**
			3XL	124 cm	**185,52**	**155,90**
			4XL	132 cm	**241,93**	**203,30**
			5XL	140 cm	**274,18**	**230,40**
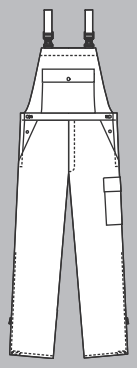	**MASCOT® ORIGINALS** **Winterlatzhose** **00512-620** *52% Baumwolle/48% Nylon* *240 g/m²* Twill. Industriewäsche-Kategorie C2 01 Marine	Wasserabweisend. Futter aus Stepp. Schulterträger aus Stoff, verstellbar und mit kurzem, kräftigem Gummizug sowie Kunststoffschnallen. Latztasche mit Patte und Druckknöpfen. Bund ist regulierbar. Hosenschlitz mit Reißverschluss. Vordertaschen. Gesäßtaschen, verstärkt, die eine mit Patte und Klettverschluss. Hammerschlaufe. Schenkeltasche mit Patte und Klettverschluss. Zollstocktasche, verstärkt. Reißverschluss mit Wetterschutzleiste am äußeren Beinabschluss. Klettverschluss an den Fußgelenken. Schrittlänge 82 cm. Oeko-Tex® Standard 100 BEARNYLON®	S M L XL 2XL	78 cm 88 cm 93 cm 103 cm 108 cm	**107,04**	**89,95**
			3XL	118 cm	**123,16**	**103,50**
			4XL	128 cm	**160,65**	**135,00**

Produktskizze	Produktdaten	Produktbeschreibung			Preis EUR >	Inkl. MwSt.	Exkl. MwSt.
	**MACMICHAEL® WORKWEAR T-Shirt 51605-954** *100% Baumwolle* *140 g/m²* Single Jersey Meterware. Kann max. 5% einlaufen. Industriewäsche-Kategorie C2 010 Schwarzblau 60 Optisch Weiß 90 Vollschwarz	Moderne Passform. Runder Halsausschnitt. Rippenbündchen am Hals. Nackenband. Oeko-Tex® Standard 100	Größen	Brustumfang			
			S M L XL 2XL	92 cm 100 cm 104 cm 112 cm 116 cm		**7,08**	**5,95**
			3XL 4XL	124 cm 132 cm		**9,40**	**7,90**
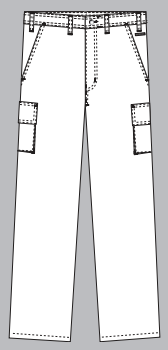	**MACMICHAEL® WORKWEAR Hose mit Schenkeltaschen 14779-850** *65% Polyester/35% Baumwolle* *245 g/m²* Twill. Industriewäsche-Kategorie B1 09 Schwarz	Leichte Meterware. Dreifache Kappnähte an den Beinen und im Schritt. Gürtelschlaufen. Hosenschlitz mit Reißverschluss. Vordertaschen. Gesäßtaschen, die eine mit Patte. Schenkeltaschen mit Patte und Klettverschluss. Oeko-Tex® Standard 100 Schrittlänge: 76, 82, 90 cm	Größen	Taillenumfang			
			82 C 42 82 C 44 82 C 46 82 C 48 82 C 50 82 C 52 82 C 54 82 C 56 82 C 58 82 C 60 82 C 62	68 cm 73 cm 78 cm 83 cm 88 cm 93 cm 98 cm 103 cm 108 cm 113 cm 118 cm		**35,64**	**29,95**
			82 C 64 82 C 66 82 C 68	123 cm 128 cm 133 cm		**46,41**	**39,00**
			90 C 46 -90 C 62	78 cm -118 cm		**39,27**	**33,00**
			76 C 46 -76 C 58	78 cm -108 cm		**35,64**	**29,95**
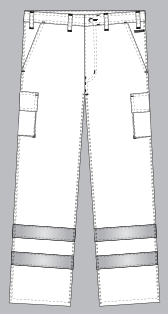	**MACMICHAEL® WORKWEAR Hose mit Schenkeltaschen 17979-850** *65% Polyester/35% Baumwolle* *245 g/m²* Twill. Industriewäsche-Kategorie B1 010 Schwarzblau 09 Schwarz	Dreifache Kappnähte an den Beinen und im Schritt. Gürtelschlaufen. Hosenschlitz mit Reißverschluss. Vordertaschen. Gesäßtaschen, die eine mit Patte. Schenkeltaschen mit Patte und Klettverschluss. Oeko-Tex® Standard 100 Schrittlänge: 76, 82, 90 cm	Größen	Taillenumfang			
			82 C 42 82 C 44 82 C 46 82 C 48 82 C 50 82 C 52 82 C 54 82 C 56 82 C 58 82 C 60 82 C 62	68 cm 73 cm 78 cm 83 cm 88 cm 93 cm 98 cm 103 cm 108 cm 113 cm 118 cm		**45,82**	**38,50**
			82 C 64 82 C 66 82 C 68	123 cm 128 cm 133 cm		**59,62**	**50,10**
			90 C 46 -90 C 62	78 cm -118 cm		**49,39**	**41,50**
			76 C 46 -76 C 58	78 cm -108 cm		**45,82**	**38,50**
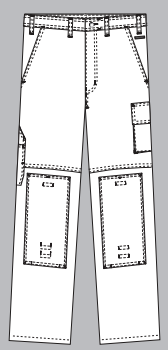	**MACMICHAEL® WORKWEAR Hose mit Knietaschen 14379-850** *65% Polyester/35% Baumwolle* *245 g/m²* Twill. Industriewäsche-Kategorie B1 010 Schwarzblau* 09 Schwarz*	Leichte Meterware. Dreifache Kappnähte an den Beinen und im Schritt. Gürtelschlaufen. Hosenschlitz mit Reißverschluss. Vordertaschen. Gesäßtaschen, die eine mit Patte. Schenkeltasche mit Patte und Klettverschluss. Zollstocktasche. Knietaschen, höhenregulierbar. Oeko-Tex® Standard 100 Schrittlänge: 76, 82, 90 cm *Solange der Vorrat reicht.	Größen	Taillenumfang			
			82 C 42 82 C 44 82 C 46 82 C 48 82 C 50 82 C 52 82 C 54 82 C 56 82 C 58 82 C 60 82 C 62	68 cm 73 cm 78 cm 83 cm 88 cm 93 cm 98 cm 103 cm 108 cm 113 cm 118 cm		**37,49**	**31,50**
			82 C 64 82 C 66 82 C 68	123 cm 128 cm 133 cm		**48,79**	**41,00**
			90 C 46 -90 C 62	78 cm -118 cm		**41,06**	**34,50**
			76 C 46 -76 C 58	78 cm -108 cm		**37,49**	**31,50**

MACMICHAEL® WORKWEAR Arbeitskleidung

Produktskizze	Produktdaten	Produktbeschreibung	Größen	Taillenumfang / Brustumfang	Preis EUR > Inkl. MwSt.	Exkl. MwSt.
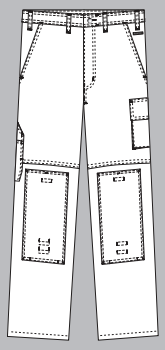	**MACMICHAEL® WORKWEAR** **Hose mit Knietaschen** **14579-197** *100% Baumwolle* *395 g/m²* Canvasstruktur. Industriewäsche-Kategorie B1 06 Weiß*	Dreifache Kappnähte an den Beinen und im Schritt. Gürtelschlaufen. Hosenschlitz mit Reißverschluss. Vordertaschen. Gesäßtaschen, die eine mit Patte. Schenkeltasche mit Patte und Klettverschluss. Zollstocktasche. Knietaschen, höhenregulierbar. Oeko-Tex® Standard 100 Schrittlänge: 76, 82, 90 cm *Solange der Vorrat reicht.	82 C 42 82 C 44 82 C 46 82 C 48 82 C 50 82 C 52 82 C 54 82 C 56 82 C 58 82 C 60 82 C 62	68 cm 73 cm 78 cm 83 cm 88 cm 93 cm 98 cm 103 cm 108 cm 113 cm 118 cm	**37,49**	**31,50**
			82 C 64 82 C 66 82 C 68	123 cm 128 cm 133 cm	**48,79**	**41,00**
			90 C 46 -90 C 62	78 cm -118 cm	**41,06**	**34,50**
			76 C 46 -76 C 58	78 cm -108 cm	**37,49**	**31,50**
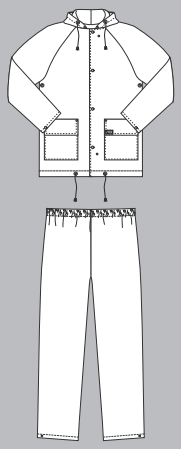	**MACMICHAEL® WORKWEAR** **Regenschutzset** **50184-873** *60% Polyester/40% Polyurethan* *200 g/m²* Wasserdichte, PU-beschichtete Meterware. Wassersäule 3.000 mm gemäß ISO 811. Industriewäsche-Kategorie C2 09 Schwarz*	Wind- und wasserdicht. Regenjacke: Nähte sind verschweißt. Kapuze mit Schnüren. Verschluss mit Reißverschluss und Wetterschutzleiste mit Druckknöpfen. Vordertaschen mit Klettverschluss. Ventilation im Rücken. Zugband in der Unterkante. Ventilation unter den Ärmeln. Druckknopfregulierung an den Handgelenken. Regenhose: Nähte sind verschweißt. Gummizug in der Taille. Druckknopfregulierung an den Fußgelenken. Oeko-Tex® Standard 100 *Solange der Vorrat reicht.	S M L XL 2XL	92 cm 100 cm 104 cm 112 cm 116 cm	**61,29**	**51,50**
			3XL	124 cm	**62,12**	**52,20**
			4XL	132 cm	**91,99**	**77,30**
	**MACMICHAEL® WORKWEAR** **Fleecejacke** **06542-151** *100% Polyester* *230 g/m²* Fleece Meterware. Industriewäsche-Kategorie C2 01 Marine 09 Schwarz	Futter aus leichter Qualität. Verstärkungen an besonders beanspruchten Stellen. Reißverschluss, durchgehend. Vordertaschen mit Reißverschluss. Innentasche mit Klettverschluss. Handy-Tasche mit Patte und Klettverschluss. Gummizug und Klettverschluss an den Handgelenken. Gummizug in der Unterkante, regulierbar. *Bedrucken des Produktes nicht möglich, es wird eine Bestickung empfohlen.* Oeko-Tex® Standard 100	S M L XL 2XL	92 cm 100 cm 104 cm 112 cm 116 cm	**39,21**	**32,95**
			3XL	124 cm	**51,05**	**42,90**
			4XL	132 cm	**58,90**	**49,50**

Produktskizze	Produktdaten	Produktbeschreibung	Größen	Taillenumfang	Preis EUR > Inkl. MwSt.	Exkl. MwSt.
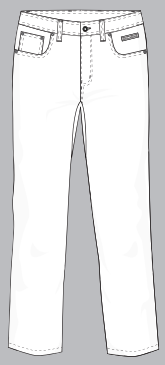	**MASCOT® FRONTLINE** **Hose** **20739-511** M *88% Polyester/12% Elastolefin* *275 g/m²* ULTIMATE STRETCH. Kann max. 2% einlaufen. Industriewäsche-Kategorie C2 010 Schwarzblau 09 Schwarz	Moderne Passform. Mit wasserabweisendem Finish. Ultimatives Stretchgewebe mit geringem Gewicht und guter Strapazierfähigkeit. Niedrige Taille. Gürtelschlaufen. Verschluss mit Reißverschluss. Vordertaschen. Kleingeldtasche. Gesäßtaschen. *Da das Produkt aus Stretchmaterial gefertigt ist, muss für das Aufbringen eines Logos, etc. ein elastisches Transfer verwendet werden. Es sollte ein Transfer ausgewählt werden, der für den Aufdruck auf dem Produkt auf maximal 145 Grad erhitzt werden kann. Lesen Sie vor dem Waschen des Produkts die Waschanleitung für den ausgewählten Transfer.* Oeko-Tex® Standard 100 **Artikel unter folgender Artikelnr. auch in Damenpassform erhältlich: 20637-511** **Artikel unter folgender Artikelnr. auch in Damenpassform erhältlich: 20638-511** Schrittlänge: 82, 90 cm	82 C 42 82 C 43 82 C 44 82 C 45 82 C 46 82 C 47 82 C 48 82 C 49 82 C 50 82 C 51 82 C 52 82 C 54 82 C 56 82 C 58 82 C 60 82 C 62	68 cm 70 cm 73 cm 75 cm 78 cm 80 cm 83 cm 85 cm 88 cm 90 cm 93 cm 98 cm 103 cm 108 cm 113 cm 118 cm	**63,67**	**53,50**
			82 C 64 82 C 66 82 C 68	123 cm 128 cm 133 cm	**83,18**	**69,90**
			90 C 46 -90 C 62	78 cm -118 cm	**67,24**	**56,50**
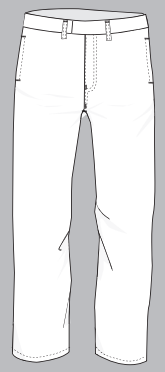	**MASCOT® FRONTLINE** **Hose** **50378-892** M *100% Baumwolle* *270 g/m²* Twill. Industriewäsche-Kategorie C2 010 Schwarzblau*	Zweifache Kappnähte an den Beinen und im Schritt. Niedrige Taille und formgeschnittener Bund. Hosenbeine sind ergonomisch geformt. Gürtelschlaufen. D-Ring. Hosenschlitz mit Reißverschluss. Vordertaschen. Gesäßtaschen. Schrittlänge: 82, 90 cm *Solange der Vorrat reicht.	82 C 42 82 C 43 82 C 44 82 C 45 82 C 46 82 C 47 82 C 48 82 C 49 82 C 50 82 C 51 82 C 52 82 C 54 82 C 56 82 C 58 82 C 60 82 C 62	68 cm 70 cm 73 cm 75 cm 78 cm 80 cm 83 cm 85 cm 88 cm 90 cm 93 cm 98 cm 103 cm 108 cm 113 cm 118 cm	**82,05**	**68,95**
			90 C 46 -90 C 60	78 cm -113 cm	**85,68**	**72,00**
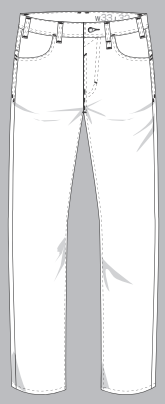	**MASCOT® FRONTLINE** **Jeans** **15379-869** M *100% Baumwolle* *410 g/m²* Denim Meterware. Industriewäsche-Kategorie C1 66 Gewaschener dunkelblauer Denim 76 Gewaschener blauer Denim*	Zweifache Kappnähte an den Beinen und im Schritt. Niedrige Taille und formgeschnittener Bund. Gürtelschlaufen. Hosenschlitz mit Reißverschluss. Vordertaschen. Gesäßtaschen. Rechte Gesäßtasche mit extra Tasche. 61: Farbabfärbungen können vorkommen. Separat waschen.; Dieses Produkt ist garment-washed, welches eine Behandlung ist, durch die Nuancenunterschiede bei den Farben sowie geringe Größenunterschiede auftreten können.. Oeko-Tex® Standard 100 Schrittlänge: 76, 82, 88, 91 cm *Solange der Vorrat reicht.		Größen		
			76 cm	W30L30 W32L30 W34L30 W36L30	**83,24**	**69,95**
			82 cm	W29L32 W30L32 W31L32 W32L32 W33L32 W34L32 W36L32 W38L32	**83,24**	**69,95**
			88 cm	W29L34 W30L34 W31L34 W32L34 W33L34 W34L34 W36L34 W38L34 W40L34	**83,24**	**69,95**
			91 cm	W32L36 W33L36 W34L36 W36L36	**86,87**	**73,00**

Produktskizze	Produktdaten	Produktbeschreibung			Preis EUR >	Inkl. MwSt.	Exkl. MwSt.
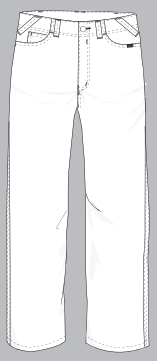	**MASCOT® FRONTLINE** **Jeans** **50403-869** M *100% Baumwolle* *410 g/m²* Denim Meterware. Industriewäsche-Kategorie C1 A32 Dunkles Denimblau*	Zweifache Kappnähte an den Beinen und im Schritt. Niedrige Taille und formgeschnittener Bund. Gürtelschlaufen. Hosenschlitz mit Reißverschluss. Vordertaschen. Kleingeldtasche. Gesäßtaschen. Kontrastnähte, orange und gelb. Dieses Produkt ist garment-washed, welches eine Behandlung ist, durch die Nuancenunterschiede bei den Farben sowie geringe Größenunterschiede auftreten können.. Oeko-Tex® Standard 100 Schrittlänge: 82, 90 cm *Solange der Vorrat reicht.	**Größen**	**Taillenumfang**			
			82 C 44 82 C 45 82 C 46 82 C 47 82 C 48 82 C 49 82 C 50 82 C 51 82 C 52 82 C 54 82 C 56 82 C 58 82 C 60 82 C 62	73 cm 75 cm 78 cm 80 cm 83 cm 85 cm 88 cm 90 cm 93 cm 98 cm 103 cm 108 cm 113 cm 118 cm	**83,24**	**69,95**
			82 C 64 82 C 66	123 cm 128 cm	**108,29**	**91,00**
			90 C 44 -90 C 62	73 cm -118 cm	**86,87**	**73,00**
			90 C 64 -90 C 66	123 cm -128 cm	**111,86**	**94,00**
NEUHEIT 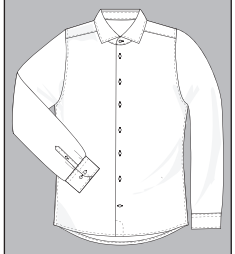	**MASCOT® FRONTLINE** **Hemd** **22404-743** M *98% Baumwolle/2% Elastolefin* *141 g/m²* Popeline. Industriewäsche-Kategorie C2 06 Weiß	Signature. Schmale Passform. Der Abnäher am Rücken sorgt dafür, dass das Hemd den Körperbewegungen folgt und am Rücken gut sitzt. Meterware mit Stretch. Kentkragen. Mit Knopfverschluss. Manschetten, verstellbar. Oeko-Tex® Standard 100 Erhältlich ab August 2022	**Größen**	**Kragenumfang**			
			37 38 39 40 41 42 43	37 cm 38 cm 39 cm 40 cm 41 cm 42 cm 43 cm	**87,94**	**73,90**
			SP		**254,54**	**213,90**
NEUHEIT 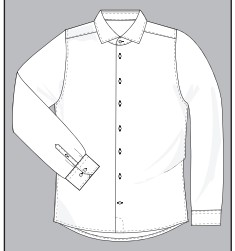	**MASCOT® FRONTLINE** **Hemd** **22304-743** M *98% Baumwolle/2% Elastolefin* *141 g/m²* Popeline. Industriewäsche-Kategorie C2 06 Weiß	Signature. Meterware mit Stretch. Moderne, körpernahe Passform mit viel Bewegungsfreiheit. Kentkragen. Mit Knopfverschluss. Manschetten, verstellbar. Dehnfalten im Rücken. Oeko-Tex® Standard 100 Erhältlich ab August 2022	**Größen**	**Kragenumfang**			
			37 38 39 40 41 42 43 44 45 46	37 cm 38 cm 39 cm 40 cm 41 cm 42 cm 43 cm 44 cm 45 cm 46 cm	**87,94**	**73,90**
			47 48	47 cm 48 cm	**114,36**	**96,10**
			SP		**254,54**	**213,90**
NEUHEIT 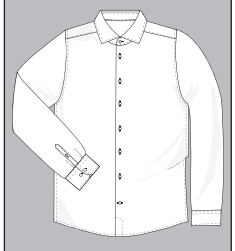	**MASCOT® FRONTLINE** **Hemd** **22504-743** M *98% Baumwolle/2% Elastolefin* *141 g/m²* Popeline. Industriewäsche-Kategorie C2 06 Weiß	Signature. Klassische, großzügige Passform. Meterware mit Stretch. Kentkragen. Mit Knopfverschluss. Manschetten, verstellbar. Dehnfalten im Rücken. Oeko-Tex® Standard 100 Erhältlich ab August 2022	**Größen**	**Kragenumfang**			
			40 41 42 43 44 45 46	40 cm 41 cm 42 cm 43 cm 44 cm 45 cm 46 cm	**87,94**	**73,90**
			47 48 49 50	47 cm 48 cm 49 cm 50 cm	**114,36**	**96,10**
			SP		**254,54**	**213,90**

Produktskizze	Produktdaten	Produktbeschreibung	Größen	Kragenumfang	Preis EUR > Inkl. MwSt.	Exkl. MwSt.
NEUHEIT 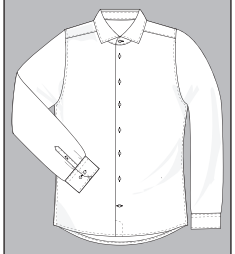	**MASCOT® FRONTLINE Hemd 22104-742** M *100% Pima Baumwolle 115 g/m²* Popeline. Industriewäsche-Kategorie C2 06 Weiß 71 Hellblau	Signature. Schmale Passform. Der Abnäher am Rücken sorgt dafür, dass das Hemd den Körperbewegungen folgt und am Rücken gut sitzt. Langstapelige Baumwolle. Kentkragen. Mit Knopfverschluss. Manschetten, verstellbar. Oeko-Tex® Standard 100 Erhältlich ab August 2022	37 38 39 40 41 42 43	37 cm 38 cm 39 cm 40 cm 41 cm 42 cm 43 cm	**87,94**	**73,90**
			SP		**254,54**	**213,90**
NEUHEIT 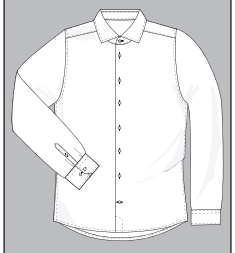	**MASCOT® FRONTLINE Hemd 22004-742** M *100% Pima Baumwolle 115 g/m²* Popeline. Industriewäsche-Kategorie C2 06 Weiß 71 Hellblau	Signature. Moderne, körpernahe Passform mit viel Bewegungsfreiheit. Langstapelige Baumwolle. Kentkragen. Mit Knopfverschluss. Manschetten, verstellbar. Dehnfalten im Rücken. Oeko-Tex® Standard 100 Erhältlich ab August 2022	37 38 39 40 41 42 43 44 45 46	37 cm 38 cm 39 cm 40 cm 41 cm 42 cm 43 cm 44 cm 45 cm 46 cm	**87,94**	**73,90**
			47 48	47 cm 48 cm	**114,36**	**96,10**
			SP		**254,54**	**213,90**
NEUHEIT 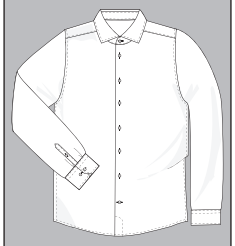	**MASCOT® FRONTLINE Hemd 22204-742** M *100% Pima Baumwolle 115 g/m²* Popeline. Industriewäsche-Kategorie C2 06 Weiß 71 Hellblau	Signature. Klassische, großzügige Passform. Langstapelige Baumwolle. Kentkragen. Mit Knopfverschluss. Manschetten, verstellbar. Dehnfalten im Rücken. Oeko-Tex® Standard 100 Erhältlich ab August 2022	40 41 42 43 44 45 46	40 cm 41 cm 42 cm 43 cm 44 cm 45 cm 46 cm	**87,94**	**73,90**
			47 48 49 50	47 cm 48 cm 49 cm 50 cm	**114,36**	**96,10**
			SP		**254,54**	**213,90**
NEUHEIT 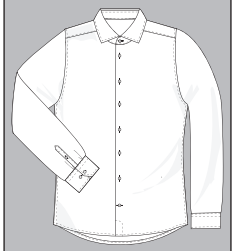	**MASCOT® FRONTLINE Hemd 22704-744** M *100% Pima Baumwolle 125 g/m²* Popeline. Industriewäsche-Kategorie C2 7106 Hellblau/Weiß-kariert	Signature. Schmale Passform. Der Abnäher am Rücken sorgt dafür, dass das Hemd den Körperbewegungen folgt und am Rücken gut sitzt. Langstapelige Baumwolle. Kentkragen. Mit Knopfverschluss. Manschetten, verstellbar. Oeko-Tex® Standard 100 Erhältlich ab August 2022	37 38 39 40 41 42 43	37 cm 38 cm 39 cm 40 cm 41 cm 42 cm 43 cm	**87,94**	**73,90**
			SP		**254,54**	**213,90**
NEUHEIT 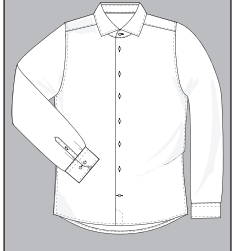	**MASCOT® FRONTLINE Hemd 22604-744** M *100% Pima Baumwolle 125 g/m²* Popeline. Industriewäsche-Kategorie C2 7106 Hellblau/Weiß-kariert	Signature. Moderne, körpernahe Passform mit viel Bewegungsfreiheit. Langstapelige Baumwolle. Kentkragen. Mit Knopfverschluss. Manschetten, verstellbar. Dehnfalten im Rücken. Oeko-Tex® Standard 100 Erhältlich ab August 2022	37 38 39 40 41 42 43 44 45 46	37 cm 38 cm 39 cm 40 cm 41 cm 42 cm 43 cm 44 cm 45 cm 46 cm	**87,94**	**73,90**
			47 48	47 cm 48 cm	**114,36**	**96,10**
			SP		**254,54**	**213,90**

Produktskizze	Produktdaten	Produktbeschreibung	Größen	Kragenumfang	Preis EUR > Inkl. MwSt.	Exkl. MwSt.
NEUHEIT 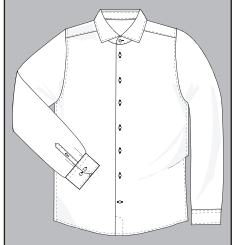	**MASCOT® FRONTLINE Hemd 22804-744** M *100% Pima Baumwolle 125 g/m²* Popeline. Industriewäsche-Kategorie C2 7106 Hellblau/Weiß-kariert	Klassische, großzügige Passform. Langstapelige Baumwolle. Kentkragen. Mit Knopfverschluss. Manschetten, verstellbar. Dehnfalten im Rücken. Oeko-Tex® Standard 100 Erhältlich ab August 2022	40 41 42 43 44 45 46	40 cm 41 cm 42 cm 43 cm 44 cm 45 cm 46 cm	**87,94**	**73,90**
			47 48 49 50	47 cm 48 cm 49 cm 50 cm	**114,36**	**96,10**
			SP		**254,54**	**213,90**
NEUHEIT 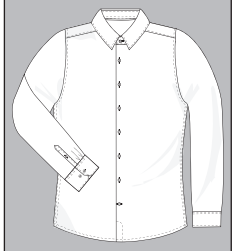	**MASCOT® FRONTLINE Hemd 20504-750** M *95% Baumwolle/5% Elasthan 145 g/m²* Popeline. Industriewäsche-Kategorie C2 06 Weiß 71 Hellblau	Premium. Meterware mit Stretch. Schmale Passform. Der Abnäher am Rücken sorgt dafür, dass das Hemd den Körperbewegungen folgt und am Rücken gut sitzt. Kragen mit Kragenband innen. Mit Knopfverschluss. Manschetten, verstellbar. Oeko-Tex® Standard 100 Erhältlich ab Oktober 2022	37-38 39-40 41-42 43-44	38 cm 40 cm 42 cm 44 cm	**51,17**	**43,00**
NEUHEIT 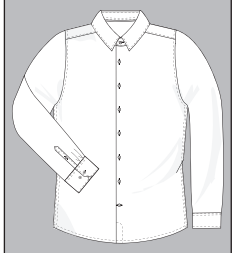	**MASCOT® FRONTLINE Hemd 21404-750** M *95% Baumwolle/5% Elasthan 145 g/m²* Popeline. Industriewäsche-Kategorie C2 06 Weiß 71 Hellblau	Premium. Meterware mit Stretch. Moderne, körpernahe Passform mit viel Bewegungsfreiheit. Kragen mit Kragenband innen. Mit Knopfverschluss. Manschetten, verstellbar. Dehnfalten im Rücken. Oeko-Tex® Standard 100 Erhältlich ab Oktober 2022	37-38 39-40 41-42 43-44 45-46	38 cm 40 cm 42 cm 44 cm 46 cm	**51,17**	**43,00**
NEUHEIT 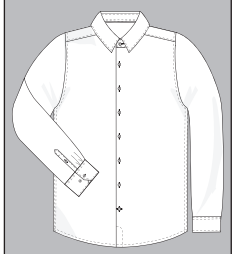	**MASCOT® FRONTLINE Hemd 21204-750** M *95% Baumwolle/5% Elasthan 145 g/m²* Popeline. Industriewäsche-Kategorie C2 06 Weiß 71 Hellblau	Premium. Meterware mit Stretch. Klassische, großzügige Passform. Kragen mit Kragenband innen. Mit Knopfverschluss. Manschetten, verstellbar. Dehnfalten im Rücken. Oeko-Tex® Standard 100 Erhältlich ab Oktober 2022	39-40 41-42 43-44 45-46	40 cm 42 cm 44 cm 46 cm	**51,17**	**43,00**
			47-48 49-50 51-52 53-54	48 cm 50 cm 52 cm 54 cm	**66,52**	**55,90**
NEUHEIT 	**MASCOT® FRONTLINE Hemd, Kurzarm 21224-750** M *95% Baumwolle/5% Elasthan 145 g/m²* Popeline. Industriewäsche-Kategorie C2 06 Weiß 71 Hellblau	Premium. Meterware mit Stretch. Moderne, körpernahe Passform mit viel Bewegungsfreiheit. Kragen mit Kragenband innen. Mit Knopfverschluss. Dehnfalten im Rücken. Oeko-Tex® Standard 100 Erhältlich ab Oktober 2022	37-38 39-40 41-42 43-44 45-46	38 cm 40 cm 42 cm 44 cm 46 cm	**51,17**	**43,00**

Produktskizze	Produktdaten	Produktbeschreibung		Preis EUR >	Inkl. MwSt.	Exkl. MwSt.
NEUHEIT 	**MASCOT® FRONTLINE** **Hemd, Kurzarm** **21124-750** M *95% Baumwolle/5% Elasthan* *145 g/m²* Popeline. Industriewäsche-Kategorie C2 06 Weiß 71 Hellblau	Premium. Meterware mit Stretch. Klassische, großzügige Passform. Kragen mit Kragenband innen. Mit Knopfverschluss. Dehnfalten im Rücken. Oeko-Tex® Standard 100 Erhältlich ab Oktober 2022	Größen 39-40 41-42 43-44 45-46 47-48 49-50 51-52 53-54	Kragenumfang 40 cm 42 cm 44 cm 46 cm 48 cm 50 cm 52 cm 54 cm	**51,17** **66,52**	**43,00** **55,90**
NEUHEIT 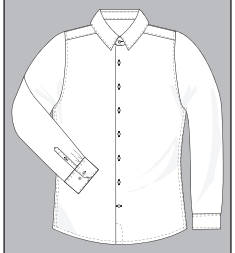	**MASCOT® FRONTLINE** **Hemd** **20604-984** M *60% Baumwolle/40% Polyester* *147 g/m²* Popeline. Industriewäsche-Kategorie C2 06 Weiß 71 Hellblau 90 Vollschwarz	Basic. Schmale Passform. Der Abnäher am Rücken sorgt dafür, dass das Hemd den Körperbewegungen folgt und am Rücken gut sitzt. Hemdkragen. Mit Knopfverschluss. Manschetten, verstellbar. Oeko-Tex® Standard 100 Erhältlich ab Oktober 2022	Größen 37-38 39-40 41-42 43-44	Kragenumfang 38 cm 40 cm 42 cm 44 cm	**29,63**	**24,90**
NEUHEIT 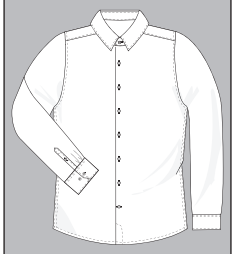	**MASCOT® FRONTLINE** **Hemd** **21904-984** M *60% Baumwolle/40% Polyester* *147 g/m²* Popeline. Industriewäsche-Kategorie C2 06 Weiß 71 Hellblau 90 Vollschwarz	Basic. Moderne, körpernahe Passform mit viel Bewegungsfreiheit. Hemdkragen. Mit Knopfverschluss. Manschetten, verstellbar. Dehnfalten im Rücken. Oeko-Tex® Standard 100 Erhältlich ab Oktober 2022	Größen 37-38 39-40 41-42 43-44 45-46	Kragenumfang 38 cm 40 cm 42 cm 44 cm 46 cm	**28,80**	**24,20**
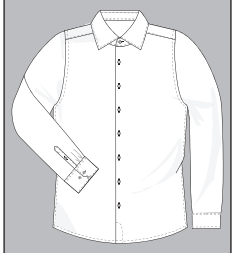	**MASCOT® FRONTLINE** **Hemd** **50633-984** M *60% Baumwolle/40% Polyester* *115 g/m²* Popeline. Farbe 06: 116 g/m² Industriewäsche-Kategorie C2 06 Weiß* 71 Hellblau*	Premium. Moderne Passform. Knopfleiste. Kragen mit Kragenstäbchen. Manschetten mit Knopfregulierung. Oeko-Tex® Standard 100 *Solange der Vorrat reicht.	Größen 37-38 39-40 41-42 43-44 45-46 47-48 49-50	Kragenumfang 38 cm 40 cm 42 cm 44 cm 46 cm 48 cm 50 cm	**42,78** **55,81**	**35,95** **46,90**
NEUHEIT 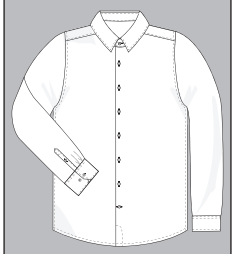	**MASCOT® FRONTLINE** **Hemd** **21804-984** M *60% Baumwolle/40% Polyester* *147 g/m²* Popeline. Industriewäsche-Kategorie C2 06 Weiß 71 Hellblau 90 Vollschwarz	Basic. Klassische, großzügige Passform. Hemdkragen. Mit Knopfverschluss. Manschetten, verstellbar. Dehnfalten im Rücken. Oeko-Tex® Standard 100 Erhältlich ab Oktober 2022	Größen 39-40 41-42 43-44 45-46 47-48 49-50 51-52 53-54	Kragenumfang 40 cm 42 cm 44 cm 46 cm 48 cm 50 cm 52 cm 54 cm	**28,80** **37,49**	**24,20** **31,50**

Produktskizze	Produktdaten	Produktbeschreibung	Größen	Kragenumfang	Preis EUR > Inkl. MwSt.	Exkl. MwSt.
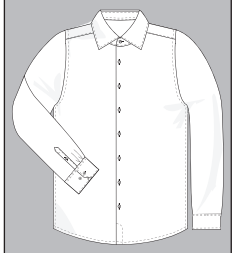	**MASCOT® FRONTLINE** **Hemd** **50631-984** M *60% Baumwolle/40% Polyester* *115 g/m²* Popeline. Farbe 06: 116 g/m² Industriewäsche-Kategorie C2 06 Weiß 71 Hellblau*	Premium. Klassische, großzügige Passform. Knopfleiste. Kragen mit Kragenstäbchen. Manschetten mit Knopfregulierung. Oeko-Tex® Standard 100 *Solange der Vorrat reicht.	37-38 39-40 41-42 43-44 45-46	38 cm 40 cm 42 cm 44 cm 46 cm	**42,78**	**35,95**
			47-48 49-50	48 cm 50 cm	**55,81**	**46,90**
	**MASCOT® FRONTLINE** **Hemd, Kurzarm** **50632-984** M *60% Baumwolle/40% Polyester* *115 g/m²* Popeline. Farbe 06: 116 g/m² Industriewäsche-Kategorie C2 06 Weiß* 71 Hellblau*	Premium. Klassische, großzügige Passform. Knopfleiste. Kragen mit Kragenstäbchen. Oeko-Tex® Standard 100 *Solange der Vorrat reicht.	37-38 39-40 41-42 43-44 45-46	38 cm 40 cm 42 cm 44 cm 46 cm	**42,78**	**35,95**
			47-48 49-50	48 cm 50 cm	**55,81**	**46,90**
NEUHEIT 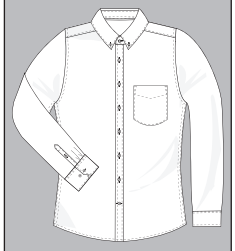	**MASCOT® FRONTLINE** **Hemd** **20404-745** M *70% Baumwolle/27% Recycel-tes Polyester/3% Elasthan* *140 g/m²* Oxfordbindung. Industriewäsche-Kategorie C2 71 Hellblau	Premium. Meterware mit Stretch. Schmale Passform. Der Abnäher am Rücken sorgt dafür, dass das Hemd den Körperbewegungen folgt und am Rücken gut sitzt. Klassischer Button-Down-Kragen. Knopfleiste. Brusttasche. Manschetten, verstellbar. Oeko-Tex® Standard 100 Erhältlich ab Oktober 2022	37-38 39-40 41-42 43-44	38 cm 40 cm 42 cm 44 cm	**33,68**	**28,30**
NEUHEIT 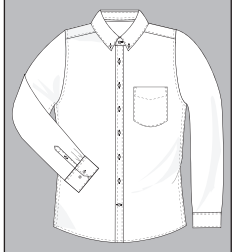	**MASCOT® FRONTLINE** **Hemd** **21104-745** M *70% Baumwolle/27% Recycel-tes Polyester/3% Elasthan* *140 g/m²* Oxfordbindung. Industriewäsche-Kategorie C2 71 Hellblau	Premium. Meterware mit Stretch. Moderne, körpernahe Passform mit viel Bewegungsfreiheit. Klassischer Button-Down-Kragen. Knopfleiste. Brusttasche. Manschetten, verstellbar. Dehnfalten im Rücken. Oeko-Tex® Standard 100 Erhältlich ab Oktober 2022	37-38 39-40 41-42 43-44 45-46	38 cm 40 cm 42 cm 44 cm 46 cm	**33,56**	**28,20**
NEUHEIT 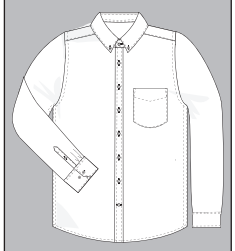	**MASCOT® FRONTLINE** **Hemd** **21004-745** M *70% Baumwolle/27% Recycel-tes Polyester/3% Elasthan* *140 g/m²* Oxfordbindung. Industriewäsche-Kategorie C2 71 Hellblau	Premium. Meterware mit Stretch. Klassische, großzügige Passform. Klassischer Button-Down-Kragen. Knopfleiste. Brusttasche. Manschetten, verstellbar. Dehnfalten im Rücken. Oeko-Tex® Standard 100 Erhältlich ab Oktober 2022	39-40 41-42 43-44 45-46	40 cm 42 cm 44 cm 46 cm	**33,56**	**28,20**
			47-48 49-50 51-52 53-54	48 cm 50 cm 52 cm 54 cm	**43,91**	**36,90**

Produktskizze	Produktdaten	Produktbeschreibung		Preis EUR >	Inkl. MwSt.	Exkl. MwSt.
NEUHEIT 	**MASCOT® FRONTLINE** **Hemd, Kurzarm** **21024-745** M *70% Baumwolle/27% Recycel-tes Polyester/3% Elasthan* *140 g/m²* Oxfordbindung. Industriewäsche-Kategorie C2 71 Hellblau	Premium. Meterware mit Stretch. Moderne, körpernahe Passform mit viel Bewegungsfreiheit. Klassischer Button-Down-Kragen. Knopfleiste. Brusttasche. Dehnfalten im Rücken. Oeko-Tex® Standard 100 Erhältlich ab Oktober 2022	Größen 37-38 39-40 41-42 43-44 45-46	Kragenumfang 38 cm 40 cm 42 cm 44 cm 46 cm	**33,56**	**28,20**
NEUHEIT 	**MASCOT® FRONTLINE** **Hemd, Kurzarm** **21324-745** M *70% Baumwolle/27% Recycel-tes Polyester/3% Elasthan* *140 g/m²* Oxfordbindung. Industriewäsche-Kategorie C2 71 Hellblau	Premium. Meterware mit Stretch. Klassische, großzügige Passform. Klassischer Button-Down-Kragen. Knopfleiste. Brusttasche. Dehnfalten im Rücken. Oeko-Tex® Standard 100 Erhältlich ab Oktober 2022	Größen 39-40 41-42 43-44 45-46 47-48 49-50 51-52 53-54	Kragenumfang 40 cm 42 cm 44 cm 46 cm 48 cm 50 cm 52 cm 54 cm	**33,56** **43,91**	**28,20** **36,90**
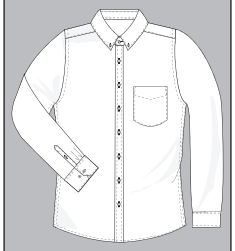	**MASCOT® FRONTLINE** **Hemd** **50629-988** M *70% Baumwolle/30% Polyester* *140 g/m²* Oxfordbindung. Industriewäsche-Kategorie C2 71 Hellblau	Premium. Moderne Passform. Knopfleiste. Kragen, verstärkt und mit Knöpfen an den Kragenecken. Brusttasche. Manschetten mit Knopfregulierung. Oeko-Tex® Standard 100	Größen 37-38 39-40 41-42 43-44 45-46 47-48 49-50	Kragenumfang 38 cm 40 cm 42 cm 44 cm 46 cm 48 cm 50 cm	**38,02** **49,86**	**31,95** **41,90**
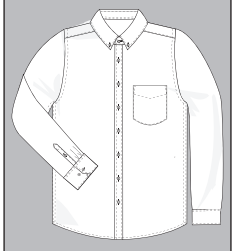	**MASCOT® FRONTLINE** **Hemd** **50627-988** M *70% Baumwolle/30% Polyester* *140 g/m²* Oxfordbindung. Industriewäsche-Kategorie C2 71 Hellblau	Premium. Klassische, großzügige Passform. Knopfleiste. Kragen, verstärkt und mit Knöpfen an den Kragenecken. Brusttasche. Manschetten mit Knopfregulierung. Oeko-Tex® Standard 100	Größen 37-38 39-40 41-42 43-44 45-46 47-48 49-50	Kragenumfang 38 cm 40 cm 42 cm 44 cm 46 cm 48 cm 50 cm	**40,40** **52,60**	**33,95** **44,20**
	**MASCOT® FRONTLINE** **Hemd, Kurzarm** **50628-988** M *70% Baumwolle/30% Polyester* *140 g/m²* Oxfordbindung. Industriewäsche-Kategorie C2 71 Hellblau	Premium. Klassische, großzügige Passform. Knopfleiste. Kragen, verstärkt und mit Knöpfen an den Kragenecken. Brusttasche. Oeko-Tex® Standard 100	Größen 37-38 39-40 41-42 43-44 45-46 47-48 49-50	Kragenumfang 38 cm 40 cm 42 cm 44 cm 46 cm 48 cm 50 cm	**40,40** **52,60**	**33,95** **44,20**

Produktskizze	Produktdaten	Produktbeschreibung		Preis EUR >	Inkl. MwSt.	Exkl. MwSt.
NEUHEIT 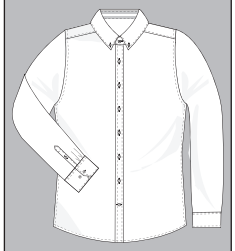	**MASCOT® FRONTLINE** **Hemd** **20304-741** M *58% Pima Baumwolle/42% Recyceltes Polyester* *170 g/m²* Stretch Pikee Meterware. Industriewäsche-Kategorie C2 18088 Dunkelanthrazit/Hellgrau-meliert 41 Blau-meliert 71 Hellblau	Premium. Meterware mit Stretch. Langstapelige Baumwolle. Schmale Passform. Der Abnäher am Rücken sorgt dafür, dass das Hemd den Körperbewegungen folgt und am Rücken gut sitzt. Klassischer Button-Down-Kragen mit Kragenband innen. Knopfleiste. Manschetten, verstellbar. Oeko-Tex® Standard 100 Erhältlich ab August 2022	**Größen** 37-38 39-40 41-42 43-44	**Kragenumfang** 38 cm 40 cm 42 cm 44 cm	**41,06**	**34,50**
NEUHEIT 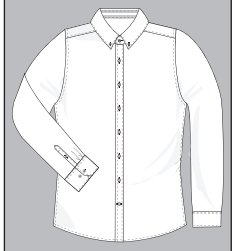	**MASCOT® FRONTLINE** **Hemd** **20104-741** M *58% Pima Baumwolle/42% Recyceltes Polyester* *170 g/m²* Stretch Pikee Meterware. Industriewäsche-Kategorie C2 18088 Dunkelanthrazit/Hellgrau-meliert 41 Blau-meliert 71 Hellblau	Premium. Meterware mit Stretch. Langstapelige Baumwolle. Moderne, körpernahe Passform mit viel Bewegungsfreiheit. Hemdkragen. Mit Knopfverschluss. Manschetten, verstellbar. Oeko-Tex® Standard 100 Erhältlich ab August 2022	**Größen** 37-38 39-40 41-42 43-44 45-46	**Kragenumfang** 38 cm 40 cm 42 cm 44 cm 46 cm	**40,58**	**34,10**
NEUHEIT 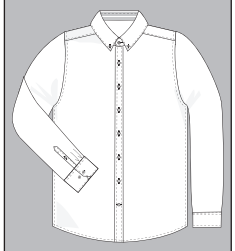	**MASCOT® FRONTLINE** **Hemd** **20204-741** M *58% Pima Baumwolle/42% Recyceltes Polyester* *170 g/m²* Stretch Pikee Meterware. Industriewäsche-Kategorie C2 18088 Dunkelanthrazit/Hellgrau-meliert 41 Blau-meliert 71 Hellblau	Premium. Meterware mit Stretch. Langstapelige Baumwolle. Klassische, großzügige Passform. Knopfleiste. Klassischer Button-Down-Kragen mit Kragenband innen. Manschetten, verstellbar. Oeko-Tex® Standard 100 Erhältlich ab August 2022	**Größen** 39-40 41-42 43-44 45-46 47-48 49-50 51-52 53-54	**Kragenumfang** 40 cm 42 cm 44 cm 46 cm 48 cm 50 cm 52 cm 54 cm	**40,58** **52,84**	**34,10** **44,40**
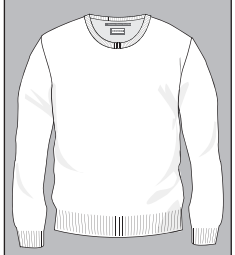	**MASCOT® FRONTLINE** **Strickpullover** **50636-989** M *50% Polyacryl/50% Merinowolle* *240 g/m² (12 GG)* Strick Meterware. 010 Schwarzblau 08 Grau-meliert 09 Schwarz 18088 Dunkelanthrazit/Hellgrau-meliert 41 Blau-meliert	Premium. Moderne Passform. Runder Halsausschnitt. Rippenbündchen am Hals und an den Handgelenken. Oeko-Tex® Standard 100	**Größen** S M L XL 2XL 3XL 4XL	**Brustumfang** 92 cm 100 cm 104 cm 112 cm 116 cm 124 cm 132 cm	**64,86** **84,37**	**54,50** **70,90**

Produktskizze	Produktdaten	Produktbeschreibung	Größen	Brustumfang	Preis EUR > Inkl. MwSt.	Exkl. MwSt.
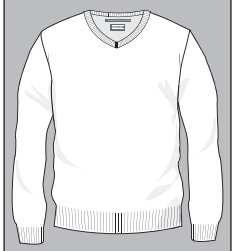	**MASCOT® FRONTLINE** **Strickpullover** **50635-989** M *50% Polyacryl/50% Merinowolle* *240 g/m² (12 GG)* Strick Meterware. 30 ⊗ ⊟ ⊗ Ⓟ® 010 Schwarzblau 08 Grau-meliert 09 Schwarz 18088 Dunkelanthrazit/Hellgrau-meliert 41 Blau-meliert	Premium. Moderne Passform. V-Ausschnitt. Rippenbündchen am Hals und an den Handgelenken. Oeko-Tex® Standard 100 OEKO-TEX® STANDARD 100	S M L XL 2XL	92 cm 100 cm 104 cm 112 cm 116 cm	**64,86**	**54,50**
			3XL 4XL	124 cm 132 cm	**84,37**	**70,90**

MASCOT® FRONTLINE Corporate Wear - Damen-Passform

Produktskizze	Produktdaten	Produktbeschreibung	Größen	Hüftumfang	Preis EUR > Inkl. MwSt.	Exkl. MwSt.
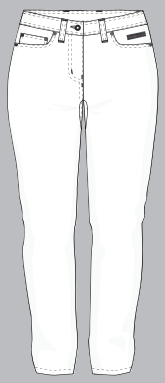	**MASCOT® FRONTLINE** **Hose** **20638-511** M *88% Polyester/12% Elastolefin* *275 g/m²* ULTIMATE STRETCH. Kann max. 2% einlaufen. Industriewäsche-Kategorie C2 010 Schwarzblau 09 Schwarz	Damen-Passform DIAMOND. Mit wasserabweisendem Finish. Ultimatives Stretchgewebe mit geringem Gewicht und guter Strapazierfähigkeit. Gürtelschlaufen. Verschluss mit Reißverschluss. Vordertaschen. Kleingeldtasche. Gesäßtaschen. *Da das Produkt aus Stretchmaterial gefertigt ist, muss für das Aufbringen eines Logos, etc. ein elastisches Transfer verwendet werden. Es sollte ein Transfer ausgewählt werden, der für den Aufdruck auf dem Produkt auf maximal 145 Grad erhitzt werden kann. Lesen Sie vor dem Waschen des Produkts die Waschanleitung für den ausgewählten Transfer.* Oeko-Tex® Standard 100 Schrittlänge: 76, 82 cm	82 C 34 82 C 36 82 C 38 82 C 40 82 C 42 82 C 44 82 C 46 82 C 48 82 C 50 82 C 52 82 C 54 82 C 56	100 cm 104 cm 108 cm 112 cm 116 cm 120 cm 124 cm 130 cm 136 cm 142 cm 148 cm 154 cm	**63,67**	**53,50**
			76 C 34 -76 C 56	100 cm -154 cm	**63,67**	**53,50**
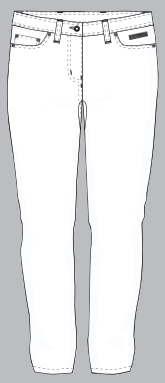	**MASCOT® FRONTLINE** **Hose** **20637-511** M *88% Polyester/12% Elastolefin* *275 g/m²* ULTIMATE STRETCH. Kann max. 2% einlaufen. Industriewäsche-Kategorie C2 010 Schwarzblau	Damen-Passform PEARL. Mit wasserabweisendem Finish. Ultimatives Stretchgewebe mit geringem Gewicht und guter Strapazierfähigkeit. Gürtelschlaufen. Verschluss mit Reißverschluss. Vordertaschen. Kleingeldtasche. Gesäßtaschen. *Da das Produkt aus Stretchmaterial gefertigt ist, muss für das Aufbringen eines Logos, etc. ein elastisches Transfer verwendet werden. Es sollte ein Transfer ausgewählt werden, der für den Aufdruck auf dem Produkt auf maximal 145 Grad erhitzt werden kann. Lesen Sie vor dem Waschen des Produkts die Waschanleitung für den ausgewählten Transfer.* Oeko-Tex® Standard 100 Schrittlänge: 76, 82 cm	82 C 34 82 C 36 82 C 38 82 C 40 82 C 42 82 C 44 82 C 46 82 C 48 82 C 50 82 C 52 82 C 54 82 C 56	95 cm 98 cm 101 cm 104 cm 107 cm 110 cm 115 cm 120 cm 125 cm 130 cm 135 cm 140 cm	**63,67**	**53,50**
			76 C 34 -76 C 56	95 cm -140 cm	**63,67**	**53,50**
	**MASCOT® FRONTLINE** **Rock** **20744-511** M *88% Polyester/12% Elastolefin* *275 g/m²* ULTIMATE STRETCH. Kann max. 2% einlaufen. Industriewäsche-Kategorie C2 010 Schwarzblau	Damen-Passform DIAMOND. Mit wasserabweisendem Finish. Ultimatives Stretchgewebe mit geringem Gewicht und guter Strapazierfähigkeit. Gürtelschlaufen. Verschluss mit Reißverschluss. Vordertaschen. Kleingeldtasche. Gesäßtaschen. Länge 55 cm. *Da das Produkt aus Stretchmaterial gefertigt ist, muss für das Aufbringen eines Logos, etc. ein elastisches Transfer verwendet werden. Es sollte ein Transfer ausgewählt werden, der für den Aufdruck auf dem Produkt auf maximal 145 Grad erhitzt werden kann. Lesen Sie vor dem Waschen des Produkts die Waschanleitung für den ausgewählten Transfer.* Oeko-Tex® Standard 100	C34 C36 C38 C40 C42 C44 C46 C48 C50 C52 C54 C56	100 cm 104 cm 108 cm 112 cm 116 cm 120 cm 124 cm 130 cm 136 cm 142 cm 148 cm 154 cm	**57,71**	**48,50**
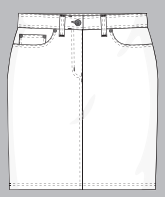	**MASCOT® FRONTLINE** **Rock** **20743-511** M *88% Polyester/12% Elastolefin* *275 g/m²* ULTIMATE STRETCH. Kann max. 2% einlaufen. Industriewäsche-Kategorie C2 010 Schwarzblau	Damen-Passform PEARL. Mit wasserabweisendem Finish. Ultimatives Stretchgewebe mit geringem Gewicht und guter Strapazierfähigkeit. Gürtelschlaufen. Verschluss mit Reißverschluss. Vordertaschen. Kleingeldtasche. Gesäßtaschen. Länge 55 cm. *Da das Produkt aus Stretchmaterial gefertigt ist, muss für das Aufbringen eines Logos, etc. ein elastisches Transfer verwendet werden. Es sollte ein Transfer ausgewählt werden, der für den Aufdruck auf dem Produkt auf maximal 145 Grad erhitzt werden kann. Lesen Sie vor dem Waschen des Produkts die Waschanleitung für den ausgewählten Transfer.* Oeko-Tex® Standard 100	C34 C36 C38 C40 C42 C44 C46 C48 C50 C52 C54 C56	95 cm 98 cm 101 cm 104 cm 107 cm 110 cm 115 cm 120 cm 125 cm 130 cm 135 cm 140 cm	**57,71**	**48,50**

Produktskizze	Produktdaten	Produktbeschreibung	Preis EUR >	Inkl. MwSt.	Exkl. MwSt.
NEUHEIT 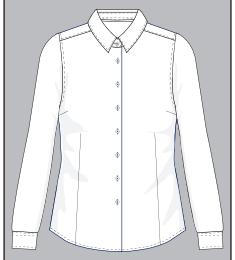	**MASCOT® FRONTLINE** **Hemd** **21314-750** M *95% Baumwolle/5% Elasthan* *145 g/m²* Popeline. Industriewäsche-Kategorie C2 06 Weiß 71 Hellblau	Premium. Meterware mit Stretch. Moderne Damenpassform. Tailliert. Kragen mit Kragenband innen. Mit Knopfverschluss. Manschetten, verstellbar. Oeko-Tex® Standard 100 Erhältlich ab Oktober 2022	Größen		
			34 36 38 40 42 44 46	**51,17**	**43,00**
NEUHEIT 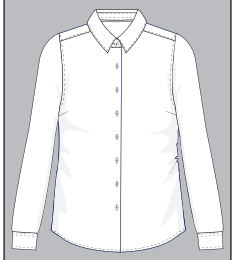	**MASCOT® FRONTLINE** **Hemd** **21214-750** M *95% Baumwolle/5% Elasthan* *145 g/m²* Popeline. Industriewäsche-Kategorie C2 06 Weiß 71 Hellblau	Premium. Meterware mit Stretch. Klassische Damenpassform. Großzügige Passform. Kragen mit Kragenband innen. Mit Knopfverschluss. Manschetten, verstellbar. Oeko-Tex® Standard 100 Erhältlich ab Oktober 2022	Größen		
			34 36 38 40 42 44 46	**51,17**	**43,00**
			48 50 52	**66,52**	**55,90**
NEUHEIT 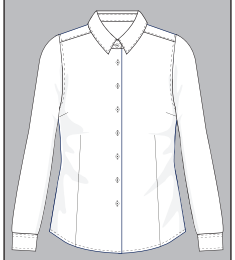	**MASCOT® FRONTLINE** **Hemd** **21914-984** M *60% Baumwolle/40% Polyester* *147 g/m²* Popeline. Industriewäsche-Kategorie C2 06 Weiß 90 Vollschwarz	Basic. Moderne Damenpassform. Tailliert. Knopfleiste. Kragen mit Kragenstäbchen. Manschetten mit Knopfregulierung. Oeko-Tex® Standard 100 Erhältlich ab Oktober 2022	Größen		
			34 36 38 40 42 44 46	**28,80**	**24,20**
NEUHEIT 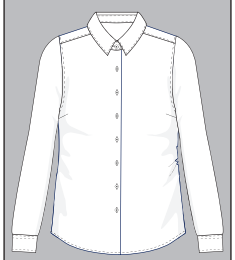	**MASCOT® FRONTLINE** **Hemd** **21814-984** M *60% Baumwolle/40% Polyester* *147 g/m²* Popeline. Industriewäsche-Kategorie C2 06 Weiß 90 Vollschwarz	Basic. Klassische Damenpassform. Großzügige Passform. Knopfleiste. Kragen mit Kragenstäbchen. Manschetten mit Knopfregulierung. Oeko-Tex® Standard 100 Erhältlich ab Oktober 2022	Größen		
			34 36 38 40 42 44 46	**28,80**	**24,20**
			48 50 52	**37,49**	**31,50**
NEUHEIT 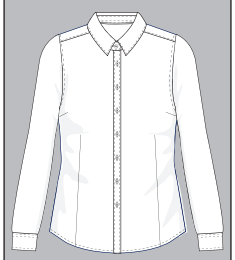	**MASCOT® FRONTLINE** **Hemd** **21114-745** M *70% Baumwolle/27% Recyceltes Polyester/3% Elasthan* *140 g/m²* Oxfordbindung. Industriewäsche-Kategorie C2 71 Hellblau	Premium. Meterware mit Stretch. Moderne Damenpassform. Tailliert. Klassischer Button-Down-Kragen. Knopfleiste. Manschetten, verstellbar. Oeko-Tex® Standard 100 Erhältlich ab Oktober 2022	Größen		
			34 36 38 40 42 44 46	**33,56**	**28,20**

MASCOT® FRONTLINE Corporate Wear - Damen-Passform

Produktskizze	Produktdaten	Produktbeschreibung	Preis EUR >	Inkl. MwSt.	Exkl. MwSt.
NEUHEIT 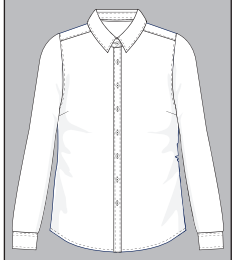	**MASCOT® FRONTLINE** **Hemd** **21014-745** M *70% Baumwolle/27% Recyceltes Polyester/3% Elasthan* *140 g/m²* Oxfordbindung. Industriewäsche-Kategorie C2 71 Hellblau	Premium. Meterware mit Stretch. Klassische Damenpassform. Großzügige Passform. Klassischer Button-Down-Kragen. Knopfleiste. Manschetten, verstellbar. Oeko-Tex® Standard 100 Erhältlich ab Oktober 2022	Größen 34 36 38 40 42 44 46 48 50 52	 **33,56** **43,91**	 **28,20** **36,90**
NEUHEIT 	**MASCOT® FRONTLINE** **Hemd, Kurzarm** **21034-745** M *70% Baumwolle/27% Recyceltes Polyester/3% Elasthan* *140 g/m²* Oxfordbindung. Industriewäsche-Kategorie C2 71 Hellblau	Premium. Meterware mit Stretch. Klassische Damenpassform. Großzügige Passform. Klassischer Button-Down-Kragen. Knopfleiste. Oeko-Tex® Standard 100 Erhältlich ab Oktober 2022	Größen 34 36 38 40 42 44 46 48 50 52	 **35,64** **46,41**	 **29,95** **39,00**
NEUHEIT 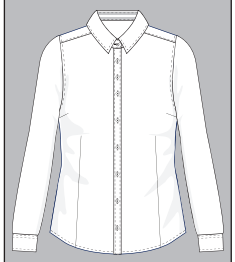	**MASCOT® FRONTLINE** **Hemd** **20014-741** M *58% Pima Baumwolle/42% Recyceltes Polyester* *170 g/m²* Stretch Pikee Meterware. Industriewäsche-Kategorie C2 18088 Dunkelanthrazit/Hellgrau-meliert 41 Blau-meliert 71 Hellblau	Premium. Meterware mit Stretch. Langstapelige Baumwolle. Moderne Damenpassform. Tailliert. Klassischer Button-Down-Kragen mit Kragenband innen. Knopfleiste. Manschetten, verstellbar. Oeko-Tex® Standard 100 Erhältlich ab August 2022	Größen 34 36 38 40 42 44 46	 **40,58**	 **34,10**
NEUHEIT 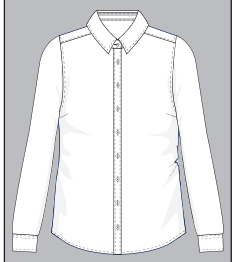	**MASCOT® FRONTLINE** **Hemd** **20114-741** M *58% Pima Baumwolle/42% Recyceltes Polyester* *170 g/m²* Stretch Pikee Meterware. Industriewäsche-Kategorie C2 18088 Dunkelanthrazit/Hellgrau-meliert 41 Blau-meliert 71 Hellblau	Premium. Meterware mit Stretch. Langstapelige Baumwolle. Klassische Damenpassform. Großzügige Passform. Klassischer Button-Down-Kragen mit Kragenband innen. Knopfleiste. Manschetten, verstellbar. Oeko-Tex® Standard 100 Erhältlich ab August 2022	Größen 34 36 38 40 42 44 46 48 50 52	 **40,58** **52,84**	 **34,10** **44,40**

Produktskizze	Produktdaten	Produktbeschreibung	Größen	Taillenumfang	Preis EUR > Inkl. MwSt.	Exkl. MwSt.
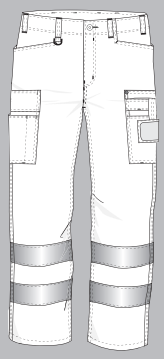	**MASCOT® FRONTLINE** **Hose mit Schenkeltaschen** **17879-230** M *50% Baumwolle/50% Polyester* *205 g/m²* Twill. Kann 1-2% einlaufen. Industriewäsche-Kategorie B1 010 Schwarzblau 09 Schwarz	Leichte Meterware. Reflexe am Bein. Zahlreiche Stretcheinsätze gewährleisten besonders gute Bewegungsfreiheit. Zweifache Kappnähte an den Beinen und im Schritt. Niedrige Taille und formgeschnittener Bund. Hosenbeine sind ergonomisch geformt. Gürtelschlaufen. D-Ring. Hosenschlitz mit Reißverschluss. Vordertaschen, besonders geräumig. Gesäßtaschen, verstärkt. Schenkeltaschen - die linke mit Handy-Tasche und Patte mit Magnetverschluss. Die rechte mit Stifttasche und Tasche für eine Taschenlampe. ID-Kartenhalter ist abnehmbar und geeignet zum befestigen an einem D-Ring oder einer Schenkeltasche. Oeko-Tex® Standard 100 Schrittlänge: 76, 82, 90 cm *Das Produkt enthält Magnete. Weitere Informationen hierzu finden Sie im Umschlag.*	82 C 42 82 C 43 82 C 44 82 C 45 82 C 46 82 C 47 82 C 48 82 C 49 82 C 50 82 C 51 82 C 52 82 C 54 82 C 56 82 C 58 82 C 60 82 C 62	68 cm 70 cm 73 cm 75 cm 78 cm 80 cm 83 cm 85 cm 88 cm 90 cm 93 cm 98 cm 103 cm 108 cm 113 cm 118 cm	**81,52**	**68,50**
			82 C 64 82 C 66 82 C 68	123 cm 128 cm 133 cm	**106,03**	**89,10**
			90 C 46 -90 C 62	78 cm -118 cm	**85,09**	**71,50**
			76 C 46 -76 C 56	78 cm -103 cm	**81,52**	**68,50**
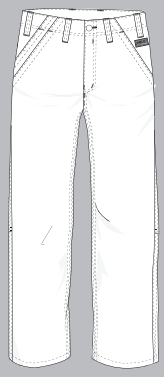	**MASCOT® FRONTLINE** **Hose** **09279-154** M *65% Polyester/35% Baumwolle* *260 g/m²* Canvasstruktur. Industriewäsche-Kategorie B1 010 Schwarzblau* 09 Schwarz*	Zweifache und dreifache Kappnähte an den Beinen und im Schritt. Niedrige Taille und formgeschnittener Bund. Hosenbeine sind ergonomisch geformt. Gürtelschlaufen. Hosenschlitz mit Reißverschluss. Vordertaschen. Gesäßtaschen, die eine mit Patte und Klettverschluss. Kontraste (rote), diskret an verschiedenen Stellen des Produktes platziert. Oeko-Tex® Standard 100 Schrittlänge: 82, 90 cm *Solange der Vorrat reicht.	82 C 42 82 C 43 82 C 44 82 C 45 82 C 46 82 C 47 82 C 48 82 C 49 82 C 50 82 C 51 82 C 52 82 C 54 82 C 56 82 C 58 82 C 60 82 C 62	68 cm 70 cm 73 cm 75 cm 78 cm 80 cm 83 cm 85 cm 88 cm 90 cm 93 cm 98 cm 103 cm 108 cm 113 cm 118 cm	**66,58**	**55,95**
			82 C 64 82 C 66	123 cm 128 cm	**86,75**	**72,90**
			90 C 42 -90 C 62	68 cm -118 cm	**70,21**	**59,00**
			90 C 64 -90 C 66	123 cm -128 cm	**90,32**	**75,90**
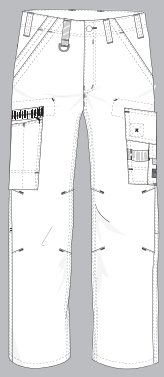	**MASCOT® FRONTLINE** **Hose mit Schenkeltaschen** **07279-154** M *65% Polyester/35% Baumwolle* *260 g/m²* Canvasstruktur. Industriewäsche-Kategorie B1 010 Schwarzblau 09 Schwarz 18 Dunkelanthrazit	Zweifache und dreifache Kappnähte an den Beinen und im Schritt. Niedrige Taille und formgeschnittener Bund. Hosenbeine sind ergonomisch geformt. Gürtelschlaufen. Hosenschlitz mit Reißverschluss. Vordertaschen. D-Ring. Gesäßtaschen, eine mit Patte und Klettverschluss und eine mit verdecktem Reißverschluss. Schenkeltaschen, eine mit Patte und Klettverschluss und eine mit verdecktem Reißverschluss. Handy-Schenkeltasche mit Patte und verstellbarem Klettverschluss. Kontraste (rote), diskret an verschiedenen Stellen des Produktes platziert. Reflexeffekte. Oeko-Tex® Standard 100 Schrittlänge: 82, 90 cm	82 C 44 82 C 45 82 C 46 82 C 47 82 C 48 82 C 49 82 C 50 82 C 51 82 C 52 82 C 54 82 C 56 82 C 58 82 C 60 82 C 62	73 cm 75 cm 78 cm 80 cm 83 cm 85 cm 88 cm 90 cm 93 cm 98 cm 103 cm 108 cm 113 cm 118 cm	**91,04**	**76,50**
			82 C 64 82 C 66	123 cm 128 cm	**118,41**	**99,50**
			90 C 44 -90 C 62	73 cm -118 cm	**94,60**	**79,50**
			90 C 64 -90 C 66	123 cm -128 cm	**121,98**	**102,50**

MASCOT® FRONTLINE Service- und Technikerkleidung

Produktskizze	Produktdaten	Produktbeschreibung			Preis EUR >	Inkl. MwSt.	Exkl. MwSt.
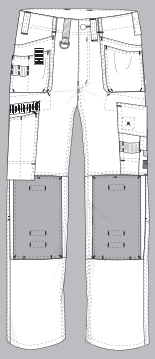	**MASCOT® FRONTLINE** **Hose mit Hängetaschen** **07379-154** M *65% Polyester/35% Baumwolle* *260 g/m²* Canvasstruktur. Industriewäsche-Kategorie B1 010 Schwarzblau 09 Schwarz 18 Dunkelanthrazit	Zweifache und dreifache Kappnähte an den Beinen und im Schritt. Niedrige Taille und formgeschnittener Bund. Hosenbeine sind ergonomisch geformt. Gürtelschlaufen. Hosenschlitz mit Reißverschluss. Hängetaschen mit Verstärkungen, extra Taschen und Werkzeugschlaufen. Schlitz zum Verstauen der Hängetaschen. D-Ring. Gesäßtaschen, eine mit Patte und Klettverschluss und eine mit verdecktem Reißverschluss. Schenkeltaschen, eine mit Patte und Klettverschluss und eine mit verdecktem Reißverschluss. Handy-Schenkeltasche mit Patte und verstellbarem Klettverschluss. Knietaschen aus strapazierfähigem CORDURA® (500 D), höhenregulierbar. Kontraste (rote), diskret an verschiedenen Stellen des Produktes platziert. Reflexeffekte. Zu diesem Modell empfehlen wir folgenden Knieschutz: 00718-100, 00418-100, 50454-916 oder 20118-915. Zertifiziert zusammen mit Kniepolstertyp SHORT oder LONG gemäß EN 14404. Oeko-Tex® Standard 100 CORDURA FABRIC Schrittlänge: 82, 90 cm	**Größen**	**Taillenumfang**			
			82 C 44 82 C 45 82 C 46 82 C 47 82 C 48 82 C 49 82 C 50 82 C 51 82 C 52 82 C 54 82 C 56 82 C 58 82 C 60 82 C 62	73 cm 75 cm 78 cm 80 cm 83 cm 85 cm 88 cm 90 cm 93 cm 98 cm 103 cm 108 cm 113 cm 118 cm	**116,02**	**97,50**
			82 C 64 82 C 66	123 cm 128 cm	**151,01**	**126,90**
			90 C 44 -90 C 62	73 cm -118 cm	**119,60**	**100,50**
			90 C 64 -90 C 66	123 cm -128 cm	**154,58**	**129,90**
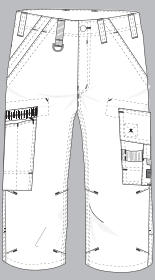	**MASCOT® FRONTLINE** **Shorts, lang** **09249-154** M *65% Polyester/35% Baumwolle* *260 g/m²* Canvasstruktur. Industriewäsche-Kategorie B1 010 Schwarzblau* 09 Schwarz* 18 Dunkelanthrazit*	Zweifache und dreifache Kappnähte an den Beinen und im Schritt. Niedrige Taille und formgeschnittener Bund. Hosenbeine sind ergonomisch geformt. Gürtelschlaufen. Hosenschlitz mit Reißverschluss. Vordertaschen. D-Ring. Gesäßtaschen, eine mit Patte und Klettverschluss und eine mit verdecktem Reißverschluss. Schenkeltaschen, eine mit Patte und Klettverschluss und eine mit verdecktem Reißverschluss. Handy-Schenkeltasche mit Patte und verstellbarem Klettverschluss. Stifttaschen. Kontraste (rote), diskret an verschiedenen Stellen des Produktes platziert. Reflexeffekte. Schrittlänge 48 cm. Oeko-Tex® Standard 100 *Solange der Vorrat reicht.	**Größen**	**Taillenumfang**			
			C44 C45 C46 C47 C48 C49 C50 C51 C52 C54 C56 C58 C60 C62	73 cm 75 cm 78 cm 80 cm 83 cm 85 cm 88 cm 90 cm 93 cm 98 cm 103 cm 108 cm 113 cm 118 cm	**77,95**	**65,50**
			C64 C66	123 cm 128 cm	**101,39**	**85,20**
	**MASCOT® FRONTLINE** **Polo-Shirt mit Brusttasche** **50351-833** M *100% Baumwolle* *275 g/m²* Single Jersey Meterware. Kann max. 5% einlaufen. Industriewäsche-Kategorie C2 09 Schwarz 118 Hellanthrazit	Premium. Gekämmte Baumwolle. Moderne Passform. Leinenkragen. Knopfleiste. Besatz an verschiedenen Stellen des Produktes. Handy-Brusttasche mit Reißverschluss. Rippenbündchen an den Ärmeln. Kontraste (rote), diskret an verschiedenen Stellen des Produktes platziert. Oeko-Tex® Standard 100	**Größen**	**Brustumfang**			
			S M L XL 2XL	92 cm 100 cm 104 cm 112 cm 116 cm	**35,64**	**29,95**
			3XL 4XL	124 cm 132 cm	**46,41**	**39,00**
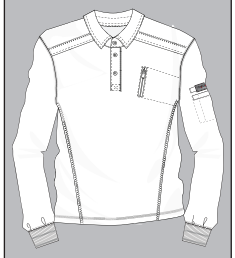	**MASCOT® FRONTLINE** **Polo-Sweatshirt** **50352-833** M *100% Baumwolle* *275 g/m²* Single Jersey Meterware. Kann max. 5% einlaufen. Industriewäsche-Kategorie C2 09 Schwarz 118 Hellanthrazit*	Premium. Gekämmte Baumwolle. Moderne Passform. Leinenkragen. Knopfleiste. Besatz an verschiedenen Stellen des Produktes. Handy-Brusttasche mit Reißverschluss. Rippenbündchen an den Handgelenken. Kontraste (rote), diskret an verschiedenen Stellen des Produktes platziert. Oeko-Tex® Standard 100 *Solange der Vorrat reicht.	**Größen**	**Brustumfang**			
			S M L XL 2XL	92 cm 100 cm 104 cm 112 cm 116 cm	**43,97**	**36,95**
			3XL 4XL	124 cm 132 cm	**57,24**	**48,10**

Produktskizze	Produktdaten	Produktbeschreibung	Größen	Brustumfang	Preis EUR > Inkl. MwSt.	Exkl. MwSt.
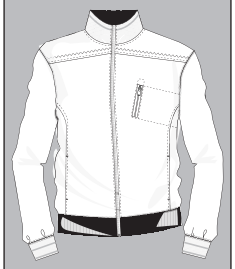	**MASCOT® FRONTLINE Sweatshirt mit Reißverschluss 50353-834** M *100% Baumwolle* *350 g/m²* Isoli Meterware. Kann max. 5% einlaufen. Industriewäsche-Kategorie C2 09 Schwarz	Premium. Gekämmte Baumwolle. Moderne Passform. Reißverschluss, durchgehend. Rippenbündchen am Hals, an der Unterkante und an den Handgelenken. Nackenband. Handy-Brusttasche mit Reißverschluss. Vordertaschen. Innentasche aus Netzmaterial. Kontraste (rote), diskret an verschiedenen Stellen des Produktes platziert. Oeko-Tex® Standard 100	S M L XL 2XL 3XL 4XL	92 cm 100 cm 104 cm 112 cm 116 cm 124 cm 132 cm	**61,29** **79,73**	**51,50** **67,00**
	**MASCOT® FRONTLINE Strickpullover mit Reißverschluss 50530-835** M *50% Baumwolle/50% Polyacryl* *540 g/m²* Glattstrick Meterware. Kann max. 5% einlaufen. Industriewäsche-Kategorie C2 09 Schwarz*	Moderne Passform. Futter aus leichter Qualität. Reißverschluss, durchgehend. Rippenbündchen am Hals, an der Unterkante und an den Handgelenken. Handy-Brusttasche mit Reißverschluss. Vordertaschen. Besatz an verschiedenen Stellen des Produktes. Ärmeltasche mit Klettverschluss. Stifthalter. Kontraste (rote), diskret an verschiedenen Stellen des Produktes platziert. Oeko-Tex® Standard 100 *Solange der Vorrat reicht.	S M L XL 2XL 3XL 4XL	92 cm 100 cm 104 cm 112 cm 116 cm 124 cm 132 cm	**101,74** **132,33**	**85,50** **111,20**
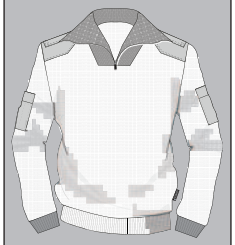	**MASCOT® FRONTLINE Strickpullover mit kurzem Reißverschluss 17205-939** M *50% Wolle/50% Polyacryl* *240 g/m² (12 GG)* Strick Meterware. 010 Schwarzblau 09 Schwarz	Moderne Passform. Reißverschluss am Hals. Rippenbündchen am Hals, an der Unterkante und an den Handgelenken. Schulterträger mit Klettverschluss. Twill-Gewebe an Teilen des Produktes. Ärmeltaschen mit mehreren Fächern z.B. für Stifte und Taschenlampe. *Bedrucken des Produktes nicht möglich, es wird eine Bestickung empfohlen.* Oeko-Tex® Standard 100	S M L XL 2XL 3XL 4XL	92 cm 100 cm 104 cm 112 cm 116 cm 124 cm 132 cm	**101,09** **131,50**	**84,95** **110,50**
	**MASCOT® FRONTLINE Strickpullover mit kurzem Reißverschluss 50354-835** M *50% Baumwolle/50% Polyacryl* *540 g/m²* Glattstrick Meterware. Kann max. 5% einlaufen. Industriewäsche-Kategorie C2 09 Schwarz 118 Hellanthrazit 180 Blaugrau	Moderne Passform. Futter aus leichter Qualität. Reißverschluss am Hals, mit Wetterschutzleiste. Rippenbündchen am Hals, an der Unterkante und an den Handgelenken. Handy-Brusttasche mit Reißverschluss. Besatz an verschiedenen Stellen des Produktes. Ärmeltasche mit Klettverschluss. Stifthalter. Kontraste (rote), diskret an verschiedenen Stellen des Produktes platziert. Oeko-Tex® Standard 100	S M L XL 2XL 3XL 4XL	92 cm 100 cm 104 cm 112 cm 116 cm 124 cm 132 cm	**89,85** **116,86**	**75,50** **98,20**

MASCOT® CROSSOVER Arbeitskleidung

Produktskizze	Produktdaten	Produktbeschreibung		Preis EUR >	Inkl. MwSt.	Exkl. MwSt.
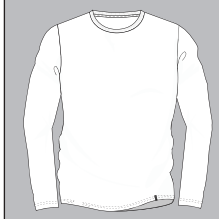	**MASCOT® CROSSOVER T-Shirt, Langarm 20181-959** M *60% Baumwolle/40% Polyester* *195 g/m²* Single Jersey Meterware. Kann max. 5% einlaufen. Industriewäsche-Kategorie A1 60 P® 010 Schwarzblau 06 Weiß 08 Grau-meliert 18 Dunkelanthrazit 202 Verkehrsrot 333 Grasgrün 70 Currygelb 90 Vollschwarz 91 Azurblau	Premium Performance. Moderne Passform. Kräftige Qualität. Gekämmte Baumwolle. Vorgeschrumpft. Runder Halsausschnitt. Rippenbündchen am Hals. Nackenband. Einsetzen von Namensschildern sowie HF-Chip und UHF-Chip möglich. Für Industriewäsche geeignet. Oeko-Tex® Standard 100, ProWash®, EN ISO 15797 **Artikel unter folgender Artikelnr. auch in Damenpassform erhältlich: 20191-959** OEKO-TEX® STANDARD 100 ProWash® EN ISO 15797	**Größen**	**Brustumfang**		
			XS S M L XL 2XL	88 cm 92 cm 100 cm 104 cm 112 cm 116 cm	**25,58**	**21,50**
			3XL 4XL	124 cm 132 cm	**29,63**	**24,90**
			6XL 5XL	148 cm 140 cm	**43,91**	**36,90**
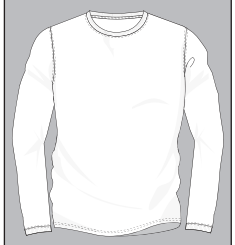	**MASCOT® CROSSOVER T-Shirt, Langarm 18581-965** M *100% Baumwolle* *175 g/m²* Single Jersey Meterware. Kann max. 5% einlaufen. Industriewäsche-Kategorie C2 40 P® 010 Schwarzblau 09 Schwarz - XLS 18 Dunkelanthrazit	Basic. Moderne Passform. Gekämmte Baumwolle. Runder Halsausschnitt. Rippenbündchen am Hals. Nackenband. Dieses Produkt kann sich bei anhaltender Nutzung in direktem Sonnenlicht verfärben. Für dauerhafte Nutzung im Freien empfehlen wir ein PREMIUM-Produkt. Oeko-Tex® Standard 100 OEKO-TEX® STANDARD 100 XLS = Extra Large Stock	**Größen**	**Brustumfang**		
			S M L XL 2XL	92 cm 100 cm 104 cm 112 cm 116 cm	**11,84**	**9,95**
			3XL 4XL	124 cm 132 cm	**15,47**	**13,00**
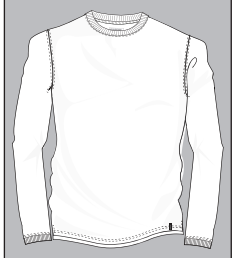	**MASCOT® CROSSOVER T-Shirt, Langarm 50548-250** M *100% Baumwolle* *195 g/m²* Single Jersey Meterware. Kann max. 5% einlaufen. Farbe 08: 90% Baumwolle/10% Viskose. Industriewäsche-Kategorie C2 40 P® 01 Marine 010 Schwarzblau - XLS 02 Rot 06 Weiß 08 Grau-meliert 09 Schwarz - XLS 18 Dunkelanthrazit 888 Anthrazit	Premium. Gekämmte Baumwolle. Moderne Passform. Kräftige Qualität. Vorgeschrumpft. Runder Halsausschnitt. Rippenbündchen am Hals und an den Handgelenken. Nackenband. Oeko-Tex® Standard 100 OEKO-TEX® STANDARD 100 XLS = Extra Large Stock	**Größen**	**Brustumfang**		
			XS S M L XL 2XL	88 cm 92 cm 100 cm 104 cm 112 cm 116 cm	**22,02**	**18,50**
			3XL 4XL	124 cm 132 cm	**28,68**	**24,10**

Produktskizze	Produktdaten	Produktbeschreibung			Preis EUR >	Inkl. MwSt.	Exkl. MwSt.
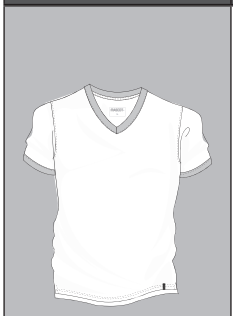	**MASCOT® CROSSOVER** **T-Shirt** **50415-250** M *100% Baumwolle* *195 g/m²* Single Jersey Meterware. Kann max. 5% einlaufen. Farbe 08: 90% Baumwolle/10% Viskose. Industriewäsche-Kategorie C2 01 Marine 010 Schwarzblau - XLS 06 Weiß 08 Grau-meliert 09 Schwarz - XLS 18 Dunkelanthrazit 888 Anthrazit	Premium. Gekämmte Baumwolle. Kräftige Qualität. Vorgeschrumpft. Moderne Passform. V-Ausschnitt. Rippenbündchen am Hals und an den Ärmeln. Nackenband. Rücken ist verlängert. Schlitze an den Seiten. Oeko-Tex® Standard 100 XLS = Extra Large Stock	Größen	Brustumfang			
			XS S M L XL 2XL	88 cm 92 cm 100 cm 104 cm 112 cm 116 cm		**19,63**	**16,50**
			3XL 4XL	124 cm 132 cm		**25,58**	**21,50**
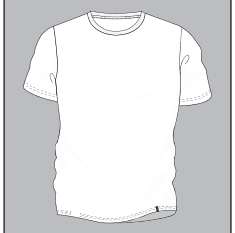	**MASCOT® CROSSOVER** **T-Shirt** **20182-959** M *60% Baumwolle/40% Polyester* *195 g/m²* Single Jersey Meterware. Kann max. 5% einlaufen. Industriewäsche-Kategorie A1 010 Schwarzblau 06 Weiß 08 Grau-meliert 18 Dunkelanthrazit 202 Verkehrsrot 333 Grasgrün 70 Currygelb 90 Vollschwarz 91 Azurblau	Premium Performance. Moderne Passform. Kräftige Qualität. Gekämmte Baumwolle. Vorgeschrumpft. Runder Halsausschnitt. Rippenbündchen am Hals. Nackenband. Einsetzen von Namensschildern sowie HF-Chip und UHF-Chip möglich. Für Industriewäsche geeignet. Oeko-Tex® Standard 100, ProWash®, EN ISO 15797 **Artikel unter folgender Artikelnr. auch in Damenpassform erhältlich: 20192-959**	Größen	Brustumfang			
			XS S M L XL 2XL	88 cm 92 cm 100 cm 104 cm 112 cm 116 cm		**22,02**	**18,50**
			3XL 4XL	124 cm 132 cm		**25,35**	**21,30**
			6XL 5XL	148 cm 140 cm		**37,49**	**31,50**
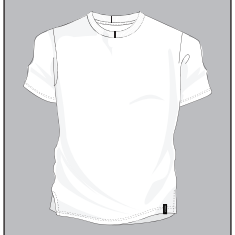	**MASCOT® CROSSOVER** **T-Shirt** **17382-942** M *100% Polyester* *130 g/m²* Single Jersey Meterware. Kann max. 5% einlaufen. Industriewäsche-Kategorie C2 010 Schwarzblau 09 Schwarz - XLS 18 Dunkelanthrazit	Premium. CoolDry ist ein besonders feuchtigkeitstransportierendes Material. Schnelltrocknend. Moderne Passform. Nackenband. Rippenbündchen am Hals. Schlitze an den Seiten. *Wenn ein Logo auf ein Produkt mit Polyesteranteil aufgedruckt wird, kann ein Abdruck der Transferpresse auf dem Produkt entstehen. Das Risiko für diese Abdrücke wird reduziert, wenn ein Transfer genutzt wird, das bei 145 °C oder einer niedrigeren Temperatur aufgebracht werden kann.* Oeko-Tex® Standard 100 XLS = Extra Large Stock	Größen	Brustumfang			
			S M L XL 2XL	92 cm 100 cm 104 cm 112 cm 116 cm		**23,21**	**19,50**
			3XL 4XL	124 cm 132 cm		**30,23**	**25,40**
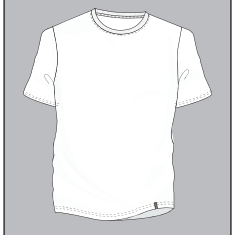	**MASCOT® CROSSOVER** **T-Shirt** **20382-796** M *100% Bio-Baumwolle* *175 g/m²* Farbe 08: 90% Bio-Baumwolle/10% Viskose. Industriewäsche-Kategorie C2 010 Schwarzblau 06 Weiß 08 Grau-meliert 11 Kornblau 18 Dunkelanthrazit 90 Vollschwarz	Premium. Moderne Passform. Runder Halsausschnitt. Rippenbündchen am Hals. Nackenband. Oeko-Tex® Standard 100 **Artikel unter folgender Artikelnr. auch in Damenpassform erhältlich: 20392-796**	Größen	Brustumfang			
			XS S M L XL 2XL	88 cm 92 cm 100 cm 104 cm 112 cm 116 cm		**13,03**	**10,95**
			3XL 4XL	124 cm 132 cm		**15,35**	**12,90**
			6XL 5XL	148 cm 140 cm		**22,49**	**18,90**

MASCOT® CROSSOVER Arbeitskleidung

Produktskizze	Produktdaten	Produktbeschreibung			Preis EUR >	Inkl. MwSt.	Exkl. MwSt.
	**MASCOT® CROSSOVER** **T-Shirt** **20482-786** M *60% Bio-Baumwolle/40% Recyceltes Polyester* *160 g/m²* Single Jersey Meterware. Kann max. 5% einlaufen. Farbe 08: 90% Bio-Baumwolle/10% Viskose. Industriewäsche-Kategorie C2 010 Schwarzblau 06 Weiß - XLS 08 Grau-meliert - XLS 11 Kornblau 18 Dunkelanthrazit 90 Vollschwarz - XLS	Premium. Moderne Passform. Runder Halsausschnitt. Rippenbündchen am Hals. Nackenband. Oeko-Tex® Standard 100 **Artikel unter folgender Artikelnr. auch in Damenpassform erhältlich: 20492-786** XLS = Extra Large Stock	**Größen**	**Brustumfang**			
			XS S M L XL 2XL	88 cm 92 cm 100 cm 104 cm 112 cm 116 cm		**13,03**	**10,95**
			3XL 4XL	124 cm 132 cm		**15,35**	**12,90**
			6XL 5XL	148 cm 140 cm		**22,49**	**18,90**
	**MASCOT® CROSSOVER** **T-Shirt** **51625-949** M *100% Polyester* *140 g/m²* Bird eye Pikee. Kann max. 5% einlaufen. Industriewäsche-Kategorie C2 14 Hi-vis Orange 17 Hi-vis Gelb	Basic. CoolDry ist ein besonders feuchtigkeitstransportierendes Material. Fluoreszierend. Schnelltrocknend. Moderne Passform. Runder Halsausschnitt. Rippenbündchen am Hals. Nackenband. Oeko-Tex® Standard 100	**Größen**	**Brustumfang**			
			S M L XL 2XL	92 cm 100 cm 104 cm 112 cm 116 cm		**23,74**	**19,95**
			3XL 4XL	124 cm 132 cm		**30,94**	**26,00**
	**MASCOT® CROSSOVER** **T-Shirt** **50662-965** M *100% Baumwolle* *175 g/m²* Single Jersey Meterware. Kann max. 5% einlaufen. Industriewäsche-Kategorie C2 010 Schwarzblau 06 Weiß 09 Schwarz	Basic. Moderne Passform. Runder Halsausschnitt. Rippenbündchen am Hals. Nackenband. Oeko-Tex® Standard 100	**Größen**	**Brustumfang**			
			S(10 pcs.) M(10 pcs.) L(10 pcs.) XL(10 pcs.) 2XL(10 pcs.)	92 cm 100 cm 104 cm 112 cm 116 cm		**83,66**	**70,30**
			3XL(10 pcs.) 4XL(10 pcs.)	124 cm 132 cm		**88,06**	**74,00**

Produktskizze	Produktdaten	Produktbeschreibung		Preis EUR >	Inkl. MwSt.	Exkl. MwSt.
	**MASCOT® CROSSOVER** **T-Shirt** **51579-965** M *100% Baumwolle* *175 g/m²* Single Jersey Meterware. Kann max. 5% einlaufen. Farbe 08: 90% Baumwolle/10% Viskose. Farbe 66 & 73: 60% Baumwolle/40% Polyester. Industriewäsche-Kategorie C2 01 Marine - XLS 010 Schwarzblau - XLS 02 Rot 03 Grün 06 Weiß - XLS 08 Grau-meliert - XLS 09 Schwarz - XLS 11 Kornblau 18 Dunkelanthrazit - XLS 202 Verkehrsrot 33 Moosgrün 333 Grasgrün 37 Limonengrün* 55 Hellkhaki 66 Gewaschener dunkelblauer Denim* 71 Hellblau 73 Schwarzer Denim* 888 Anthrazit 90 Vollschwarz - XLS 91 Azurblau 93 Petroleum 98 Hellorange	Basic. Moderne Passform. Runder Halsausschnitt. Rippenbündchen am Hals. Nackenband. Dieses Produkt kann sich bei anhaltender Nutzung in direktem Sonnenlicht verfärben. Für dauerhafte Nutzung im Freien empfehlen wir ein PREMIUM-Produkt. Oeko-Tex® Standard 100 XLS = Extra Large Stock *Solange der Vorrat reicht. [1]) Größe XS, 5XL und 6XL gibt es nur in den Farben 010, 06, 08, 09, 18 und 90.	**Größen** XS S M L XL 2XL 3XL 4XL 6XL 5XL	**Brustumfang** 88 cm 92 cm 100 cm 104 cm 112 cm 116 cm 124 cm 132 cm 148 cm 140 cm	 **8,92** **11,78** **15,35**	 **7,50** **9,90** **12,90**
	**MASCOT® CROSSOVER** **T-Shirt** **51585-967** M *100% Baumwolle* *220 g/m²* Interlock. Kann max. 5% einlaufen. Farbe 08: 90% Baumwolle/10% Viskose. Industriewäsche-Kategorie C2 010 Schwarzblau* 08 Grau-meliert 09 Schwarz 18 Dunkelanthrazit* 202 Verkehrsrot 93 Petroleum	Basic. Schmale Passform. Runder Halsausschnitt. Rippenbündchen am Hals. Nackenband. Dieses Produkt kann sich bei anhaltender Nutzung in direktem Sonnenlicht verfärben. Für dauerhafte Nutzung im Freien empfehlen wir ein PREMIUM-Produkt. Oeko-Tex® Standard 100 **Artikel unter folgender Artikelnr. auch in Damenpassform erhältlich: 51584-967** **Artikel unter folgender Artikelnr. auch in Damenpassform erhältlich: 51583-967** *Solange der Vorrat reicht.	**Größen** S M L XL 2XL 3XL	**Brustumfang** 92 cm 100 cm 104 cm 112 cm 116 cm 124 cm	 **13,03** **17,02**	 **10,95** **14,30**
	**MASCOT® CROSSOVER** **T-Shirt** **00782-250** M *100% Baumwolle* *195 g/m²* Single Jersey Meterware. Kann max. 5% einlaufen. Farbe 08: 90% Baumwolle/10% Viskose. Farbe 88: 99% Baumwolle/1% Viskose. Industriewäsche-Kategorie C2 06 Weiß	Premium. Gekämmte Baumwolle. Kräftige Qualität. Vorgeschrumpft. Runder Halsausschnitt. Rippenbündchen am Hals. Nackenband. Bitte beachten Sie, dass Farbe 06/Weiß einen anderen Preis hat. Oeko-Tex® Standard 100 [1]) Größe 5XL gibt es nur in den Farben 010, 09 und 11.	**Größen** S M L XL 2XL 3XL 4XL 5XL S(10 pcs.) M(10 pcs.) L(10 pcs.) XL(10 pcs.) 2XL(10 pcs.) 3XL(10 pcs.) 4XL(10 pcs.)	**Brustumfang** 92 cm 100 cm 104 cm 112 cm 116 cm 124 cm 132 cm 140 cm 92 cm 100 cm 104 cm 112 cm 116 cm 124 cm 132 cm	 **13,03** **15,35** **123,88** **130,31**	 **10,95** **12,90** **104,10** **109,50**

Produktskizze	Produktdaten	Produktbeschreibung		Preis EUR >	Inkl. MwSt.	Exkl. MwSt.
	**MASCOT® CROSSOVER** **T-Shirt** **00782-250** M *100% Baumwolle* *195 g/m²* Single Jersey Meterware. Kann max. 5% einlaufen. Farbe 08: 90% Baumwolle/10% Viskose. Farbe 88: 99% Baumwolle/1% Viskose. Industriewäsche-Kategorie C2 01 Marine 010 Schwarzblau - XLS 02 Rot 03 Grün 08 Grau-meliert 09 Schwarz - XLS 11 Kornblau 18 Dunkelanthrazit - XLS 33 Moosgrün 55 Hellkhaki 88 Hellgrau-meliert* 888 Anthrazit	Premium. Gekämmte Baumwolle. Kräftige Qualität. Vorgeschrumpft. Runder Halsausschnitt. Rippenbündchen am Hals. Nackenband. Bitte beachten Sie, dass Farbe 06/Weiß einen anderen Preis hat. Oeko-Tex® Standard 100 XLS = Extra Large Stock *Solange der Vorrat reicht. [1]) Größe 5XL gibt es nur in den Farben 010, 09 und 11.	**Größen** S M L XL 2XL 3XL 4XL 5XL S(10 pcs.) M(10 pcs.) L(10 pcs.) XL(10 pcs.) 2XL(10 pcs.) 3XL(10 pcs.) 4XL(10 pcs.)	**Brustumfang** 92 cm 100 cm 104 cm 112 cm 116 cm 124 cm 132 cm 140 cm 92 cm 100 cm 104 cm 112 cm 116 cm 124 cm 132 cm	 **14,88** **17,14** **141,49** **148,75**	 **12,50** **14,40** **118,90** **125,00**
	**MASCOT® CROSSOVER** **T-Shirt** **00788-200** M *100% Baumwolle* *160 g/m²* Single Jersey Meterware. Kann max. 5% einlaufen. Industriewäsche-Kategorie C2 06 Weiß	Premium. Gekämmte und vorgeschrumpfte Baumwolle. Runder Halsausschnitt. Rippenbündchen am Hals. Nackenband. Bitte beachten Sie, dass Farbe 06/Weiß einen anderen Preis hat. Oeko-Tex® Standard 100	**Größen** S M L XL 2XL S(10 pcs.) M(10 pcs.) L(10 pcs.) XL(10 pcs.) 2XL(10 pcs.)	**Brustumfang** 92 cm 100 cm 104 cm 112 cm 116 cm 92 cm 100 cm 104 cm 112 cm 116 cm	 **11,84** **112,93**	 **9,95** **94,90**
	**MASCOT® CROSSOVER** **T-Shirt** **00788-200** M *100% Baumwolle* *160 g/m²* Single Jersey Meterware. Kann max. 5% einlaufen. Industriewäsche-Kategorie C2 01 Marine 09 Schwarz	Premium. Gekämmte und vorgeschrumpfte Baumwolle. Runder Halsausschnitt. Rippenbündchen am Hals. Nackenband. Bitte beachten Sie, dass Farbe 06/Weiß einen anderen Preis hat. Oeko-Tex® Standard 100	**Größen** S M L XL 2XL S(10 pcs.) M(10 pcs.) L(10 pcs.) XL(10 pcs.) 2XL(10 pcs.)	**Brustumfang** 92 cm 100 cm 104 cm 112 cm 116 cm 92 cm 100 cm 104 cm 112 cm 116 cm	 **13,03** **123,88**	 **10,95** **104,10**
	**MASCOT® CROSSOVER** **Polo-Shirt** **20183-961** M *60% Baumwolle/40% Polyester* *210 g/m²* Pikee Meterware. Industriewäsche-Kategorie A1 010 Schwarzblau 06 Weiß 08 Grau-meliert 18 Dunkelanthrazit 202 Verkehrsrot 333 Grasgrün 70 Currygelb 90 Vollschwarz 91 Azurblau	Premium Performance. Moderne Passform. Kräftige Qualität. Rippenbündchen am Kragen. Knopfleiste mit verdeckten Knöpfen. Nackenband. Einsetzen von Namensschildern sowie HF-Chip und UHF-Chip möglich. Für Industriewäsche geeignet. Oeko-Tex® Standard 100, ProWash®, EN ISO 15797 **Artikel unter folgender Artikelnr. auch in Damenpassform erhältlich: 20193-961**	**Größen** XS S M L XL 2XL 3XL 4XL 6XL 5XL	**Brustumfang** 88 cm 92 cm 100 cm 104 cm 112 cm 116 cm 124 cm 132 cm 148 cm 140 cm	 **32,07** **36,89** **54,62**	 **26,95** **31,00** **45,90**

Produktskizze	Produktdaten	Produktbeschreibung		Preis EUR >	Inkl. MwSt.	Exkl. MwSt.
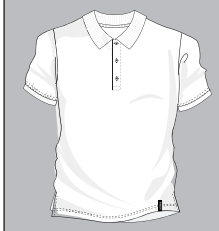	**MASCOT® CROSSOVER** **Polo-Shirt** **17083-941** M *100% Polyester* *165 g/m²* Pikee Meterware. Kann max. 5% einlaufen. Industriewäsche-Kategorie C2 010 Schwarzblau 09 Schwarz - XLS 18 Dunkelanthrazit	Premium. CoolDry ist ein besonders feuchtigkeitstransportierendes Material. Schnelltrocknend. Moderne Passform. Nackenband. Knopfleiste. Rippenbündchen am Kragen und an den Ärmeln. Schlitze an den Seiten. *Wenn ein Logo auf ein Produkt mit Polyesteranteil aufgedruckt wird, kann ein Abdruck der Transferpresse auf dem Produkt entstehen. Das Risiko für diese Abdrücke wird reduziert, wenn ein Transfer genutzt wird, das bei 145 °C oder einer niedrigeren Temperatur aufgebracht werden kann.* Oeko-Tex® Standard 100 XLS = Extra Large Stock	**Größen** S M L XL 2XL 3XL 4XL	**Brustumfang** 92 cm 100 cm 104 cm 112 cm 116 cm 124 cm 132 cm	 **27,97** **36,77**	 **23,50** **30,90**
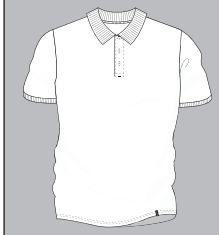	**MASCOT® CROSSOVER** **Polo-Shirt** **20583-797** M *100% Bio-Baumwolle* *180 g/m²* Farbe 08: 90% Bio-Baumwolle/10% Viskose. Industriewäsche-Kategorie C2 010 Schwarzblau 06 Weiß 08 Grau-meliert* 11 Kornblau 18 Dunkelanthrazit 90 Vollschwarz	Premium. Moderne Passform. Rippenbündchen am Kragen. Knopfleiste. Nackenband. Oeko-Tex® Standard 100 **Artikel unter folgender Artikelnr. auch in Damenpassform erhältlich:** **20593-797** *Solange der Vorrat reicht.	**Größen** XS S M L XL 2XL 3XL 4XL 6XL 5XL	**Brustumfang** 88 cm 92 cm 100 cm 104 cm 112 cm 116 cm 124 cm 132 cm 148 cm 140 cm	 **20,83** **24,04** **35,58**	 **17,50** **20,20** **29,90**
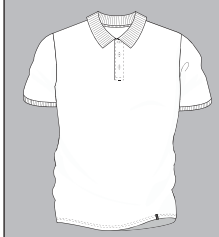	**MASCOT® CROSSOVER** **Polo-Shirt** **20683-787** M *60% Bio-Baumwolle/40% Recyceltes Polyester* *180 g/m²* Pikee Meterware. Kann max. 5% einlaufen. Farbe 08: 90% Bio-Baumwolle/10% Viskose. Industriewäsche-Kategorie C2 010 Schwarzblau 06 Weiß 08 Grau-meliert 11 Kornblau 18 Dunkelanthrazit 90 Vollschwarz	Premium. Moderne Passform. Knopfleiste. Rippenbündchen am Kragen und an den Ärmeln. Nackenband. Oeko-Tex® Standard 100 **Artikel unter folgender Artikelnr. auch in Damenpassform erhältlich:** **20693-787**	**Größen** XS S M L XL 2XL 3XL 4XL 6XL 5XL	**Brustumfang** 88 cm 92 cm 100 cm 104 cm 112 cm 116 cm 124 cm 132 cm 148 cm 140 cm	 **20,83** **24,04** **35,58**	 **17,50** **20,20** **29,90**
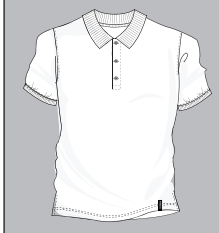	**MASCOT® CROSSOVER** **Polo-Shirt** **50181-861** M *95% Baumwolle/5% Elasthan* *230 g/m²* Stretch Pikee Meterware. Kann max. 5% einlaufen. Industriewäsche-Kategorie C2 01 Marine 010 Schwarzblau - XLS 09 Schwarz - XLS 11 Kornblau 18 Dunkelanthrazit 71 Hellblau 888 Anthrazit	Premium. Gekämmte Baumwolle. Moderne Passform. Nackenband. Knopfleiste. Rippenbündchen am Kragen und an den Ärmeln. Schlitze an den Seiten. Oeko-Tex® Standard 100 **Artikel unter folgender Artikelnr. auch in Damenpassform erhältlich:** **50363-861** XLS = Extra Large Stock	**Größen** XS S M L XL 2XL 3XL 4XL	**Brustumfang** 88 cm 92 cm 100 cm 104 cm 112 cm 116 cm 124 cm 132 cm	 **28,50** **37,13**	 **23,95** **31,20**

MASCOT® CROSSOVER Arbeitskleidung

Produktskizze	Produktdaten	Produktbeschreibung			Preis EUR >	Inkl. MwSt.	Exkl. MwSt.
	**MASCOT® CROSSOVER** **Polo-Shirt** **50205-857** M *100% Baumwolle* *220 g/m²* Pikee Meterware. Kann max. 5% einlaufen. Industriewäsche-Kategorie C2 A88 Graphitblau	Premium. Gekämmte Baumwolle. Moderne Passform. Kragen aus Strick. Knopfleiste. Rippenbündchen an den Ärmeln. Nackenbesatz. Nacken- und Schulterband. Oeko-Tex® Standard 100	**Größen**	**Brustumfang**			
			XS S M L XL 2XL	88 cm 92 cm 100 cm 104 cm 112 cm 116 cm	**23,74**	**19,95**
			3XL 4XL	124 cm 132 cm	**30,94**	**26,00**
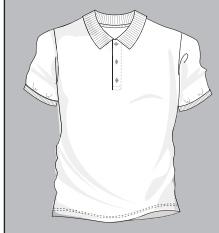	**MASCOT® CROSSOVER** **Polo-Shirt** **51587-969** M *95% Baumwolle/5% Elasthan* *220 g/m²* Pikee Meterware. Kann max. 5% einlaufen. Farbe 08: 90% Baumwolle/10% Viskose. Industriewäsche-Kategorie C2 01 Marine 010 Schwarzblau 02 Rot 03 Grün 06 Weiß 08 Grau-meliert 09 Schwarz 11 Kornblau 18 Dunkelanthrazit 202 Verkehrsrot 33 Moosgrün 333 Grasgrün 37 Limonengrün 71 Hellblau 77 Sonnengelb 888 Anthrazit 90 Vollschwarz 91 Azurblau 93 Petroleum	Basic. Moderne Passform. Knopfleiste. Rippenbündchen am Kragen und an den Ärmeln. Nackenband. Dieses Produkt kann sich bei anhaltender Nutzung in direktem Sonnenlicht verfärben. Für dauerhafte Nutzung im Freien empfehlen wir ein PREMIUM-Produkt. Oeko-Tex® Standard 100 **Artikel unter folgender Artikelnr. auch in Damenpassform erhältlich: 51588-969**	**Größen**	**Brustumfang**			
			S M L XL 2XL	92 cm 100 cm 104 cm 112 cm 116 cm	**20,83**	**17,50**
			3XL 4XL	124 cm 132 cm	**27,25**	**22,90**
	**MASCOT® CROSSOVER** **Polo-Shirt mit Brusttasche** **00783-260** M *60% Baumwolle/40% Polyester* *180 g/m²* Pikee Meterware. Kann max. 5% einlaufen. Industriewäsche-Kategorie C2 01 Marine - XLS 010 Schwarzblau - XLS 02 Rot 03 Grün 08 Grau-meliert 09 Schwarz - XLS 11 Kornblau 18 Dunkelanthrazit 22 Bordeaux* 888 Anthrazit	Premium. Rippenbündchen am Kragen und an den Ärmeln. Knopfleiste. Brusttasche. Nackenband. Oeko-Tex® Standard 100 XLS = Extra Large Stock *Solange der Vorrat reicht. [1]) Größe 5XL gibt es nur in den Farben 010 und 09.	**Größen**	**Brustumfang**			
			XS S M L XL 2XL	88 cm 92 cm 100 cm 104 cm 112 cm 116 cm	**21,36**	**17,95**
			3XL 4XL 5XL	124 cm 132 cm 140 cm	**27,85**	**23,40**

Produktskizze	Produktdaten	Produktbeschreibung	Größen	Brustumfang	Preis EUR > Inkl. MwSt.	Exkl. MwSt.
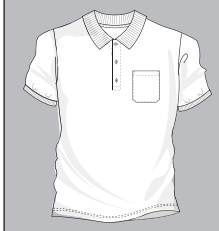	**MASCOT® CROSSOVER** **Polo-Shirt mit Brusttasche** **51586-968** M *60% Baumwolle/40% Polyester* *180 g/m²* Pikee Meterware. Kann max. 5% einlaufen. Farbe 08: 90% Baumwolle/10% Viskose. Industriewäsche-Kategorie C2 01 Marine 010 Schwarzblau 02 Rot* 09 Schwarz 11 Kornblau 18 Dunkelanthrazit 888 Anthrazit	Basic. Moderne Passform. Knopfleiste. Rippenbündchen am Kragen und an den Ärmeln. Nackenband. Brusttasche. Dieses Produkt kann sich bei anhaltender Nutzung in direktem Sonnenlicht verfärben. Für dauerhafte Nutzung im Freien empfehlen wir ein PREMIUM-Produkt. Oeko-Tex® Standard 100 *Solange der Vorrat reicht.	S M L XL 2XL 3XL 4XL	92 cm 100 cm 104 cm 112 cm 116 cm 124 cm 132 cm	**16,60** **21,66**	**13,95** **18,20**
	**MASCOT® CROSSOVER** **T-Shirt** **50582-964** *100% Baumwolle* *220 g/m²* Rippenstrick. Kann max. 5% einlaufen. Farbe 08: 90% Baumwolle/10% Viskose. Industriewäsche-Kategorie C2 08 Grau-meliert* 09 Schwarz*	Basic. Schmale Passform. Rippenbündchen am Kragen und an den Ärmeln. Knopfleiste. Nackenband. Oeko-Tex® Standard 100 *Solange der Vorrat reicht.	S M L XL 2XL 3XL	92 cm 100 cm 104 cm 112 cm 116 cm 124 cm	**21,66** **28,20**	**18,20** **23,70**
	**MASCOT® CROSSOVER** **T-Shirt, Langarm** **50581-964** M *100% Baumwolle* *220 g/m²* Rippenstrick. Kann max. 5% einlaufen. Farbe 08: 90% Baumwolle/10% Viskose. Industriewäsche-Kategorie C2 06 Weiß 08 Grau-meliert* 09 Schwarz*	Basic. Schmale Passform. Rippenbündchen am Kragen und an den Ärmeln. Knopfleiste. Nackenband. Oeko-Tex® Standard 100 *Solange der Vorrat reicht.	S M L XL 2XL 3XL	92 cm 100 cm 104 cm 112 cm 116 cm 124 cm	**26,78** **34,87**	**22,50** **29,30**
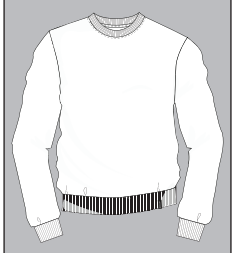	**MASCOT® CROSSOVER** **Sweatshirt** **20284-962** M *60% Baumwolle/40% Polyester* *310 g/m²* Isoli Meterware. Kann max. 5% einlaufen. Industriewäsche-Kategorie A1 010 Schwarzblau 06 Weiß 08 Grau-meliert 18 Dunkelanthrazit 202 Verkehrsrot 333 Grasgrün 70 Currygelb 90 Vollschwarz 91 Azurblau	Premium Performance. Moderne Passform. Kräftige Qualität. Gebürstete Innenseite. Runder Halsausschnitt. Rippenbündchen am Hals, an der Unterkante und an den Handgelenken. Nackenband. Einsetzen von Namensschildern sowie HF-Chip und UHF-Chip möglich. Für Industriewäsche geeignet. Oeko-Tex® Standard 100, ProWash®, EN ISO 15797	XS S M L XL 2XL 3XL 4XL 6XL 5XL	88 cm 92 cm 100 cm 104 cm 112 cm 116 cm 124 cm 132 cm 148 cm 140 cm	**40,40** **46,53** **68,90**	**33,95** **39,10** **57,90**

Produktskizze	Produktdaten	Produktbeschreibung	Größen	Brustumfang	Preis EUR > Inkl. MwSt.	Exkl. MwSt.
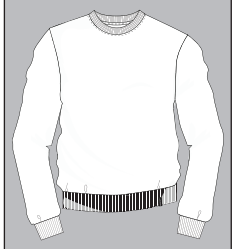	**MASCOT® CROSSOVER** **Sweatshirt** **20484-798** M *100% Bio-Baumwolle* *310 g/m²* Farbe 08: 90% Bio-Baumwolle/10% Viskose. Industriewäsche-Kategorie C2 010 Schwarzblau 06 Weiß 08 Grau-meliert* 11 Kornblau 18 Dunkelanthrazit 90 Vollschwarz	Premium. Moderne Passform. Runder Halsausschnitt. Rippenbündchen am Hals, an der Unterkante und an den Handgelenken. Nackenband. Oeko-Tex® Standard 100 *Solange der Vorrat reicht.	XS S M L XL 2XL	88 cm 92 cm 100 cm 104 cm 112 cm 116 cm	**32,07**	**26,95**
			3XL 4XL	124 cm 132 cm	**36,89**	**31,00**
			6XL 5XL	148 cm 140 cm	**54,62**	**45,90**
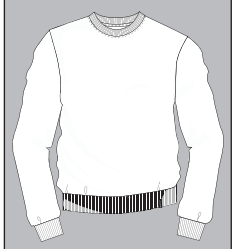	**MASCOT® CROSSOVER** **Sweatshirt** **20384-788** M *60% Bio-Baumwolle/40% Recyceltes Polyester* *310 g/m²* Farbe 08: 90% Bio-Baumwolle/10% Viskose. Industriewäsche-Kategorie C2 010 Schwarzblau 06 Weiß 08 Grau-meliert 11 Kornblau 18 Dunkelanthrazit 90 Vollschwarz	Premium. Moderne Passform. Runder Halsausschnitt. Rippenbündchen am Hals, an der Unterkante und an den Handgelenken. Nackenband. Oeko-Tex® Standard 100	XS S M L XL 2XL	88 cm 92 cm 100 cm 104 cm 112 cm 116 cm	**32,07**	**26,95**
			3XL 4XL	124 cm 132 cm	**36,89**	**31,00**
			6XL 5XL	148 cm 140 cm	**54,62**	**45,90**
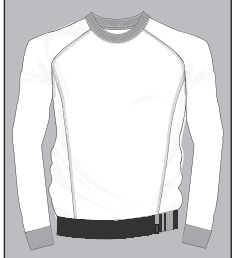	**MASCOT® CROSSOVER** **Sweatshirt** **50204-830** M *60% Baumwolle/40% Polyester* *340 g/m²* Isoli Meterware. Kann max. 5% einlaufen. Industriewäsche-Kategorie C2 010 Schwarzblau - XLS 09 Schwarz - XLS 18 Dunkelanthrazit - XLS	Premium. Gekämmte Baumwolle. Moderne Passform. Runder Halsausschnitt. Rippenbündchen am Hals, an der Unterkante und an den Handgelenken. Nackenband. Oeko-Tex® Standard 100 XLS = Extra Large Stock	XS S M L XL 2XL	88 cm 92 cm 100 cm 104 cm 112 cm 116 cm	**35,11**	**29,50**
			3XL 4XL	124 cm 132 cm	**45,70**	**38,40**
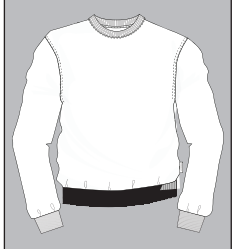	**MASCOT® CROSSOVER** **Sweatshirt** **00784-280** M *60% Baumwolle/40% Polyester* *310 g/m²* Isoli Meterware. Kann max. 5% einlaufen. Industriewäsche-Kategorie C2 01 Marine - XLS 010 Schwarzblau - XLS 02 Rot 03 Grün 06 Weiß 08 Grau-meliert 09 Schwarz - XLS 11 Kornblau 18 Dunkelanthrazit - XLS 888 Anthrazit	Premium. Gekämmte Baumwolle. Gebürstete Innenseite. Runder Halsausschnitt. Rippenbündchen am Hals, an der Unterkante und an den Handgelenken. Nackenband. Oeko-Tex® Standard 100 XLS = Extra Large Stock [1]) Größe 5XL gibt es nur in den Farben 010 und 09.	XS S M L XL 2XL	88 cm 92 cm 100 cm 104 cm 112 cm 116 cm	**30,35**	**25,50**
			3XL 4XL 5XL	124 cm 132 cm 140 cm	**39,51**	**33,20**

Produktskizze	Produktdaten	Produktbeschreibung	Größen	Brustumfang	Preis EUR > Inkl. MwSt.	Exkl. MwSt.
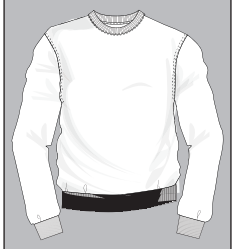	**MASCOT® CROSSOVER** **Sweatshirt** **51580-966** M *60% Baumwolle/40% Polyester* *310 g/m²* Isoli Meterware. Kann max. 5% einlaufen. Industriewäsche-Kategorie C2 01 Marine 010 Schwarzblau - XLS 02 Rot 03 Grün 06 Weiß 08 Grau-meliert 09 Schwarz - XLS 11 Kornblau 18 Dunkelanthrazit - XLS 202 Verkehrsrot 33 Moosgrün 333 Grasgrün 888 Anthrazit 90 Vollschwarz - XLS 91 Azurblau 93 Petroleum 98 Hellorange	Basic. Moderne Passform. Gebürstete Innenseite. Runder Halsausschnitt. Rippenbündchen am Hals, an der Unterkante und an den Handgelenken. Nackenband. Dieses Produkt kann sich bei anhaltender Nutzung in direktem Sonnenlicht verfärben. Für dauerhafte Nutzung im Freien empfehlen wir ein PREMIUM-Produkt. Oeko-Tex® Standard 100 XLS = Extra Large Stock [1]) Größe 5XL und 6XL gibt es nur in den Farben 010, 06, 08, 09, 18 und 90.	XS S M L XL 2XL 3XL 4XL 6XL 5XL	88 cm 92 cm 100 cm 104 cm 112 cm 116 cm 124 cm 132 cm 148 cm 140 cm	**23,74** **30,94** **40,46**	**19,95** **26,00** **34,00**
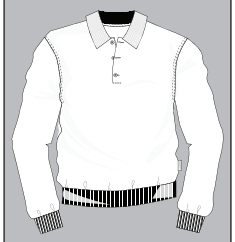	**MASCOT® CROSSOVER** **Polo-Sweatshirt** **00785-280** M *60% Baumwolle/40% Polyester* *310 g/m²* Isoli Meterware. Kann max. 5% einlaufen. Industriewäsche-Kategorie C2 01 Marine 010 Schwarzblau 02 Rot 06 Weiß* 08 Grau-meliert* 09 Schwarz 11 Kornblau 18 Dunkelanthrazit 888 Anthrazit	Premium. Gekämmte Baumwolle. Gebürstete Innenseite. Kragen aus Strick. Knopfleiste. Rippenbündchen an der Unterkante und an den Handgelenken. Nackenband. Oeko-Tex® Standard 100 *Solange der Vorrat reicht.	S M L XL 2XL 3XL 4XL	92 cm 100 cm 104 cm 112 cm 116 cm 124 cm 132 cm	**35,11** **45,70**	**29,50** **38,40**
	**MASCOT® CROSSOVER** **Polo-Shirt, Langarm** **20483-961** M *60% Baumwolle/40% Polyester* *210 g/m²* Pikee Meterware. Industriewäsche-Kategorie A1 010 Schwarzblau 06 Weiß 08 Grau-meliert 18 Dunkelanthrazit 202 Verkehrsrot 333 Grasgrün 70 Currygelb 90 Vollschwarz 91 Azurblau	Premium Performance. Moderne Passform. Kräftige Qualität. Rippenbündchen am Kragen. Knopfleiste mit verdeckten Knöpfen. Nackenband. Einsetzen von Namensschildern sowie HF-Chip und UHF-Chip möglich. Für Industriewäsche geeignet. Oeko-Tex® Standard 100, ProWash®, EN ISO 15797	XS S M L XL 2XL 3XL 4XL 6XL 5XL	88 cm 92 cm 100 cm 104 cm 112 cm 116 cm 124 cm 132 cm 148 cm 140 cm	**33,26** **38,32** **57,00**	**27,95** **32,20** **47,90**

MASCOT® CROSSOVER Arbeitskleidung

Produktskizze	Produktdaten	Produktbeschreibung			Preis EUR >	Inkl. MwSt.	Exkl. MwSt.
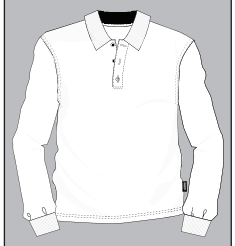	**MASCOT® CROSSOVER** **Polo-Shirt, Langarm** **50206-857** M *100% Baumwolle* *220 g/m²* Pikee Meterware. Kann max. 5% einlaufen. Industriewäsche-Kategorie C2 A88 Graphitblau	Premium. Gekämmte Baumwolle. Moderne Passform. Kragen aus Strick. Knopfleiste. Rippenbündchen an den Handgelenken. Nackenbesatz. Nacken- und Schulterband. Oeko-Tex® Standard 100	Größen	Brustumfang			
			XS S M L XL 2XL	88 cm 92 cm 100 cm 104 cm 112 cm 116 cm		**30,88**	**25,95**
			3XL 4XL	124 cm 132 cm		**40,34**	**33,90**
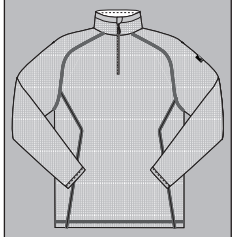	**MASCOT® CROSSOVER** **Fleecepullover mit kurzem Reißverschluss** **50148-239** M *100% Polyester* *190 g/m²* Fleece Meterware. Industriewäsche-Kategorie B3 010 Schwarzblau* 09 Schwarz* 18 Dunkelanthrazit*	Premium. Moderne Passform. Reißverschluss am Hals, mit Wetterschutzleiste. Elastikband an den Handgelenken. Daumenlöcher am Handgelenk. *Bedrucken des Produktes nicht möglich, es wird eine Bestickung empfohlen.* Oeko-Tex® Standard 100 *Solange der Vorrat reicht.	Größen	Brustumfang			
			S M L XL 2XL	92 cm 100 cm 104 cm 112 cm 116 cm		**50,57**	**42,50**
			3XL 4XL	124 cm 132 cm		**65,81**	**55,30**
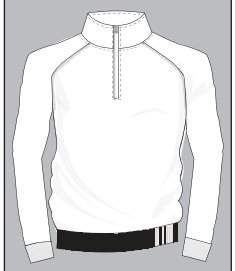	**MASCOT® CROSSOVER** **Sweatshirt mit kurzem Reißverschluss** **50611-971** M *80% Baumwolle/20% Polyester* *290 g/m²* Isoli Meterware. Kann max. 5% einlaufen. Industriewäsche-Kategorie C2 010 Schwarzblau 02 Rot 03 Grün 09 Schwarz 11 Kornblau 18 Dunkelanthrazit 202 Verkehrsrot 333 Grasgrün 888 Anthrazit 91 Azurblau	Basic. Moderne Passform. Gebürstete Innenseite. Reißverschluss am Hals. Rippenbündchen an der Unterkante und an den Handgelenken. Nackenbesatz. Nackenband. Dieses Produkt kann sich bei anhaltender Nutzung in direktem Sonnenlicht verfärben. Für dauerhafte Nutzung im Freien empfehlen wir ein PREMIUM-Produkt. Oeko-Tex® Standard 100	Größen	Brustumfang			
			XS S M L XL 2XL	88 cm 92 cm 100 cm 104 cm 112 cm 116 cm		**39,21**	**32,95**
			3XL 4XL	124 cm 132 cm		**51,05**	**42,90**
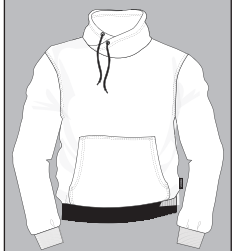	**MASCOT® CROSSOVER** **Sweatshirt** **50598-280** M *60% Baumwolle/40% Polyester* *310 g/m²* Isoli Meterware. Kann max. 5% einlaufen. Industriewäsche-Kategorie C2 84 Rostbraun	Premium. Gekämmte Baumwolle. Moderne Passform. Gebürstete Innenseite. Hoher Kragen mit Kordelzug. Vordertaschen. Nackenband. Rippenbündchen an der Unterkante und an den Handgelenken. Oeko-Tex® Standard 100	Größen	Brustumfang			
			S M L XL 2XL	92 cm 100 cm 104 cm 112 cm 116 cm		**59,44**	**49,95**
			3XL	124 cm		**77,35**	**65,00**

Produktskizze	Produktdaten	Produktbeschreibung		Preis EUR >	Inkl. MwSt.	Exkl. MwSt.
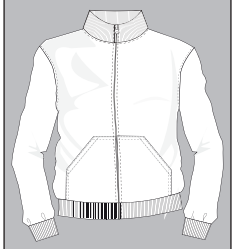	**MASCOT® CROSSOVER Sweatshirt mit Reißverschluss 51591-970** M *60% Baumwolle/40% Polyester* *340 g/m²* Isoli Meterware. Kann max. 5% einlaufen. Industriewäsche-Kategorie C2 010 Schwarzblau 02 Rot* 03 Grün* 06 Weiß* 08 Grau-meliert 09 Schwarz - XLS 11 Kornblau* 18 Dunkelanthrazit	Basic. Gekämmte Baumwolle. Gebürstete Innenseite. Moderne Passform. Reißverschluss, durchgehend. Vordertaschen. Rippenbündchen am Hals, an der Unterkante und an den Handgelenken. Nackenbesatz. Nackenband. Dieses Produkt kann sich bei anhaltender Nutzung in direktem Sonnenlicht verfärben. Für dauerhafte Nutzung im Freien empfehlen wir ein PREMIUM-Produkt. Oeko-Tex® Standard 100 XLS = Extra Large Stock *Solange der Vorrat reicht.	Größen	Brustumfang		
			XS S M L XL 2XL	88 cm 92 cm 100 cm 104 cm 112 cm 116 cm	**35,64**	**29,95**
			3XL 4XL	124 cm 132 cm	**46,41**	**39,00**
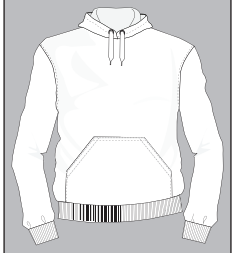	**MASCOT® CROSSOVER Kapuzensweatshirt 51589-970** M *60% Baumwolle/40% Polyester* *340 g/m²* Isoli Meterware. Kann max. 5% einlaufen. Industriewäsche-Kategorie C2 010 Schwarzblau 02 Rot* 03 Grün* 06 Weiß* 08 Grau-meliert 09 Schwarz - XLS 11 Kornblau* 18 Dunkelanthrazit	Basic. Moderne Passform. Gebürstete Innenseite. Kapuze mit Futter. Vordertaschen. Rippenbündchen an der Unterkante und an den Handgelenken. Nackenbesatz. Nackenband. Dieses Produkt kann sich bei anhaltender Nutzung in direktem Sonnenlicht verfärben. Für dauerhafte Nutzung im Freien empfehlen wir ein PREMIUM-Produkt. Oeko-Tex® Standard 100 XLS = Extra Large Stock *Solange der Vorrat reicht.	Größen	Brustumfang		
			XS S M L XL 2XL	88 cm 92 cm 100 cm 104 cm 112 cm 116 cm	**32,07**	**26,95**
			3XL 4XL	124 cm 132 cm	**41,77**	**35,10**
	**MASCOT® CROSSOVER Kapuzensweatshirt mit Reißverschluss 51590-970** M *60% Baumwolle/40% Polyester* *340 g/m²* Isoli Meterware. Kann max. 5% einlaufen. Industriewäsche-Kategorie C2 010 Schwarzblau 02 Rot 03 Grün* 06 Weiß 08 Grau-meliert 09 Schwarz - XLS 11 Kornblau 18 Dunkelanthrazit 202 Verkehrsrot 33 Moosgrün 333 Grasgrün 91 Azurblau 93 Petroleum	Basic. Gekämmte Baumwolle. Gebürstete Innenseite. Moderne Passform. Kapuze mit Futter. Reißverschluss, durchgehend. Vordertaschen. Rippenbündchen an der Unterkante und an den Handgelenken. Nackenbesatz. Nackenband. Dieses Produkt kann sich bei anhaltender Nutzung in direktem Sonnenlicht verfärben. Für dauerhafte Nutzung im Freien empfehlen wir ein PREMIUM-Produkt. Oeko-Tex® Standard 100 XLS = Extra Large Stock *Solange der Vorrat reicht.	Größen	Brustumfang		
			XS S M L XL 2XL	88 cm 92 cm 100 cm 104 cm 112 cm 116 cm	**35,64**	**29,95**
			3XL 4XL	124 cm 132 cm	**46,41**	**39,00**

MASCOT® CROSSOVER Arbeitskleidung

Produktskizze	Produktdaten	Produktbeschreibung			Preis EUR >	Inkl. MwSt.	Exkl. MwSt.
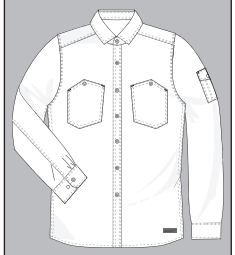	**MASCOT® CROSSOVER** **Hemd** **17404-325** M *100% Baumwolle* *130 g/m²* Chambraybindung. Industriewäsche-Kategorie C2 66 Gewaschener dunkelblauer Denim*	Premium. Moderne Passform. Verschluss mit Druckknöpfen. Brusttaschen mit Druckknöpfen. Manschetten mit Knopfregulierung. Oeko-Tex® Standard 100 *Solange der Vorrat reicht. Limited Edition - solange der Vorrat reicht.	Größen	Brustumfang			
			S M L XL 2XL	95 cm 101 cm 107 cm 110 cm 120 cm		**57,06**	**47,95**
			3XL	128 cm		**74,26**	**62,40**
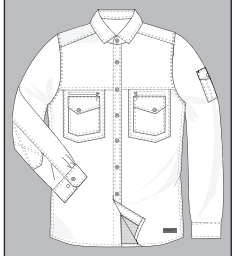	**MASCOT® CROSSOVER** **Hemd** **17304-325** M *100% Baumwolle* *130 g/m²* Chambraybindung. Industriewäsche-Kategorie C2 66 Gewaschener dunkelblauer Denim*	Premium. Moderne Passform. Ventilation im Rücken. Verschluss mit Druckknöpfen. Brusttaschen mit Reißverschluss und Patte mit Druckknopf. Manschetten mit Knopfregulierung. Oeko-Tex® Standard 100 *Solange der Vorrat reicht. Limited Edition - solange der Vorrat reicht.	Größen	Brustumfang			
			S M L XL 2XL	95 cm 101 cm 107 cm 110 cm 120 cm		**66,58**	**55,95**
			3XL	128 cm		**86,75**	**72,90**
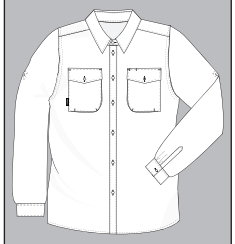	**MASCOT® CROSSOVER** **Hemd** **12004-530** M *100% Baumwolle* *200 g/m²* Twill. Kann 3-5% einlaufen. Industriewäsche-Kategorie A1 01 Marine 010 Schwarzblau 09 Schwarz 18 Dunkelanthrazit	Premium. Moderne Passform. Knopfleiste. Kragen mit verdecktem Button Down. Brusttaschen mit Patte. Stifthalter. Ärmel können hochgekrempelt und mit Knopf befestigt werden. Ärmelschlitz, verstärkt. Manschetten mit Knopfregulierung. Oeko-Tex® Standard 100, ProWash®, EN ISO 15797	Größen	Kragenumfang			
			37-38 39-40 41-42 43-44 45-46	38 cm 40 cm 42 cm 44 cm 46 cm		**42,25**	**35,50**
			47-48 49-50	48 cm 50 cm		**54,98**	**46,20**
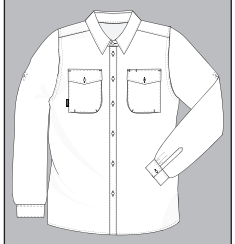	**MASCOT® CROSSOVER** **Hemd** **50376-024** M *50% Baumwolle/50% Polyester* *180 g/m²* Canvasstruktur. Industriewäsche-Kategorie B1 010 Schwarzblau* 09 Schwarz* 18 Dunkelanthrazit*	Premium. Moderne Passform. Knopfleiste. Kragen mit verdecktem Button Down. Brusttaschen mit Patte. Stifthalter. Ärmel können hochgekrempelt und mit Knopf befestigt werden. Ärmelschlitz, verstärkt. Manschetten mit Knopfregulierung. *Wenn ein Logo auf ein Produkt mit Polyesteranteil aufgedruckt wird, kann ein Abdruck der Transferpresse auf dem Produkt entstehen. Das Risiko für diese Abdrücke wird reduziert, wenn ein Transfer genutzt wird, das bei 145 °C oder einer niedrigeren Temperatur aufgebracht werden kann.* Oeko-Tex® Standard 100 *Solange der Vorrat reicht.	Größen	Kragenumfang			
			37-38 39-40 41-42 43-44 45-46	38 cm 40 cm 42 cm 44 cm 46 cm		**42,25**	**35,50**
			47-48 49-50	48 cm 50 cm		**54,98**	**46,20**

Produktskizze	Produktdaten	Produktbeschreibung		Preis EUR >	Inkl. MwSt.	Exkl. MwSt.
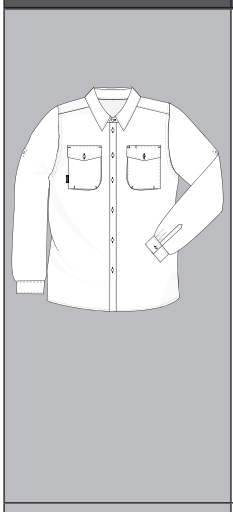	**MASCOT® CROSSOVER Hemd 13004-230** M *50% Baumwolle/50% Polyester 205 g/m²* Twill. Kann 1-2% einlaufen. Industriewäsche-Kategorie B1 60 P® 01 Marine 010 Schwarzblau 03 Grün* 09 Schwarz 11 Kornblau 18 Dunkelanthrazit 888 Anthrazit	Premium. Moderne Passform. Knopfleiste. Kragen mit verdecktem Button Down. Brusttaschen mit Patte. Stifthalter. Ärmel können hochgekrempelt und mit Knopf befestigt werden. Ärmelschlitz, verstärkt. Manschetten mit Knopfregulierung. Oeko-Tex® Standard 100 OEKO-TEX® STANDARD 100 *Solange der Vorrat reicht.	**Größen**	**Kragenumfang**		
			37-38 39-40 41-42 43-44 45-46	38 cm 40 cm 42 cm 44 cm 46 cm	**42,78**	**35,95**
			47-48 49-50	48 cm 50 cm	**55,81**	**46,90**
	**MASCOT® CROSSOVER Hemd, Kurzarm 00503-230** M *50% Baumwolle/50% Polyester 205 g/m²* Twill. Kann 1-2% einlaufen. Industriewäsche-Kategorie B1 60 P® 01 Marine	Premium. Langes Modell, mit viel Bewegungsfreiheit. Zweifache Kappnähte an den Ärmeln und den Seiten. Knopfleiste. Kragen mit Kragenstäbchen. Schulterklappen abtrennbar. Brusttaschen mit Patte. Stifthalter. Dehnfalten im Rücken. Oeko-Tex® Standard 100 OEKO-TEX® STANDARD 100	**Größen**	**Kragenumfang**		
			37-38 39-40 41-42 43-44 45-46	38 cm 40 cm 42 cm 44 cm 46 cm	**41,06**	**34,50**
			47-48 49-50	48 cm 50 cm	**53,43**	**44,90**

MASCOT® CROSSOVER Arbeitskleidung - Damen-Passform

Produktskizze	Produktdaten	Produktbeschreibung		Preis EUR >	Inkl. MwSt.	Exkl. MwSt.
	**MASCOT® CROSSOVER** **T-Shirt** **20191-959** M *60% Baumwolle/40% Polyester* *195 g/m²* Single Jersey Meterware. Kann max. 5% einlaufen. Industriewäsche-Kategorie A1 60 P® 010 Schwarzblau 06 Weiß 08 Grau-meliert 18 Dunkelanthrazit 202 Verkehrsrot 333 Grasgrün 70 Currygelb 90 Vollschwarz 91 Azurblau	Premium Performance. Damen-Passform. Kräftige Qualität. Gekämmte Baumwolle. Vorgeschrumpft. 3/4 Arm. Runder Halsausschnitt. Rippenbündchen am Hals. Nackenband. Einsetzen von Namensschildern sowie HF-Chip und UHF-Chip möglich. Für Industriewäsche geeignet. Oeko-Tex® Standard 100, ProWash®, EN ISO 15797 OEKO-TEX® STANDARD 100 ProWash® EN ISO 15797		Größen		
				XS S M L XL 2XL	**25,58**	**21,50**
				3XL 4XL	**29,63**	**24,90**
				6XL 5XL	**43,91**	**36,90**
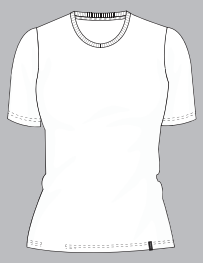	**MASCOT® CROSSOVER** **T-Shirt** **20192-959** M *60% Baumwolle/40% Polyester* *195 g/m²* Single Jersey Meterware. Kann max. 5% einlaufen. Industriewäsche-Kategorie A1 60 P® 010 Schwarzblau 06 Weiß 08 Grau-meliert 18 Dunkelanthrazit 202 Verkehrsrot 333 Grasgrün 70 Currygelb 90 Vollschwarz 91 Azurblau	Premium Performance. Damen-Passform. Kräftige Qualität. Gekämmte Baumwolle. Vorgeschrumpft. Runder Halsausschnitt. Rippenbündchen am Hals. Nackenband. Einsetzen von Namensschildern sowie HF-Chip und UHF-Chip möglich. Für Industriewäsche geeignet. Oeko-Tex® Standard 100, ProWash®, EN ISO 15797 OEKO-TEX® STANDARD 100 ProWash® EN ISO 15797		Größen		
				XS S M L XL 2XL	**22,02**	**18,50**
				3XL 4XL	**25,35**	**21,30**
				6XL 5XL	**37,49**	**31,50**
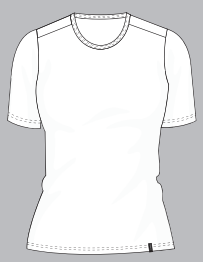	**MASCOT® CROSSOVER** **T-Shirt** **20392-796** M *100% Bio-Baumwolle* *175 g/m²* Farbe 08: 90% Bio-Baumwolle/10% Viskose. Industriewäsche-Kategorie C2 40 P® 010 Schwarzblau 06 Weiß 08 Grau-meliert 11 Kornblau 18 Dunkelanthrazit 90 Vollschwarz	Premium. Damen-Passform. Runder Halsausschnitt. Rippenbündchen am Hals. Nackenband. Oeko-Tex® Standard 100 OEKO-TEX® STANDARD 100		Größen		
				XS S M L XL 2XL	**13,03**	**10,95**
				3XL	**15,35**	**12,90**

Produktskizze	Produktdaten	Produktbeschreibung	Größen	Preis EUR > Inkl. MwSt.	Preis EUR > Exkl. MwSt.
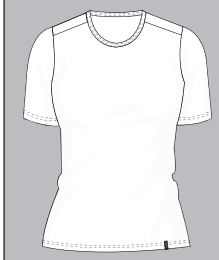	**MASCOT® CROSSOVER** **T-Shirt** **20492-786** M *60% Bio-Baumwolle/40% Recyceltes Polyester* *160 g/m²* Single Jersey Meterware. Kann max. 5% einlaufen. Farbe 08: 90% Bio-Baumwolle/10% Viskose. Industriewäsche-Kategorie C2 010 Schwarzblau 06 Weiß 08 Grau-meliert 11 Kornblau 18 Dunkelanthrazit 90 Vollschwarz	Premium. Damen-Passform. Runder Halsausschnitt. Rippenbündchen am Hals. Nackenband. Oeko-Tex® Standard 100	XS S M L XL 2XL	**13,03**	**10,95**
			3XL	**15,35**	**12,90**
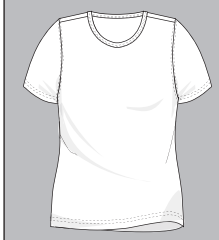	**MASCOT® CROSSOVER** **T-Shirt** **51583-967** M *100% Baumwolle* *220 g/m²* Interlock. Kann max. 5% einlaufen. Farbe 08: 90% Baumwolle/10% Viskose. Industriewäsche-Kategorie C2 010 Schwarzblau 02 Rot 03 Grün 06 Weiß* 08 Grau-meliert* 09 Schwarz 11 Kornblau 18 Dunkelanthrazit 202 Verkehrsrot 33 Moosgrün 333 Grasgrün 55 Hellkhaki* 71 Hellblau 91 Azurblau 93 Petroleum 94 Pastellblau 95 Blauviolett 96 Himbeerrot 98 Hellorange*	Basic. Damen-Passform. Runder Halsausschnitt. Rippenbündchen am Hals. Nackenband. Dieses Produkt kann sich bei anhaltender Nutzung in direktem Sonnenlicht verfärben. Für dauerhafte Nutzung im Freien empfehlen wir ein PREMIUM-Produkt. Oeko-Tex® Standard 100 *Solange der Vorrat reicht.	XS S M L XL 2XL	**11,84**	**9,95**
			3XL	**15,47**	**13,00**

MASCOT® CROSSOVER Arbeitskleidung - Damen-Passform

Produktskizze	Produktdaten	Produktbeschreibung	Preis EUR >	Inkl. MwSt.	Exkl. MwSt.
	**MASCOT® CROSSOVER** **T-Shirt** **51584-967** M *100% Baumwolle* *220 g/m²* Interlock. Kann max. 5% einlaufen. Farbe 08: 90% Baumwolle/10% Viskose. Industriewäsche-Kategorie C2 01 Marine* 010 Schwarzblau 02 Rot 03 Grün 06 Weiß 08 Grau-meliert* 09 Schwarz 11 Kornblau 18 Dunkelanthrazit* 202 Verkehrsrot 33 Moosgrün 333 Grasgrün 55 Hellkhaki 71 Hellblau 77 Sonnengelb 888 Anthrazit 91 Azurblau 93 Petroleum 94 Pastellblau 95 Blauviolett 96 Himbeerrot 98 Hellorange	Basic. Damen-Passform. V-Ausschnitt. Rippenbündchen am Hals. Nackenband. Dieses Produkt kann sich bei anhaltender Nutzung in direktem Sonnenlicht verfärben. Für dauerhafte Nutzung im Freien empfehlen wir ein PREMIUM-Produkt. Oeko-Tex® Standard 100 *Solange der Vorrat reicht.	Größen XS S M L XL 2XL 3XL	 **11,84** **15,47**	 **9,95** **13,00**
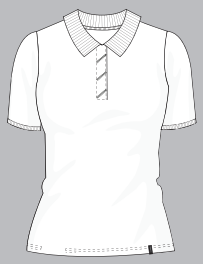	**MASCOT® CROSSOVER** **Polo-Shirt** **20193-961** M *60% Baumwolle/40% Polyester* *210 g/m²* Pikee Meterware. Industriewäsche-Kategorie A1 010 Schwarzblau 06 Weiß 08 Grau-meliert 18 Dunkelanthrazit 202 Verkehrsrot 333 Grasgrün 70 Currygelb 90 Vollschwarz 91 Azurblau	Premium Performance. Damen-Passform. Kräftige Qualität. Rippenbündchen am Kragen. Knopfleiste mit verdeckten Knöpfen. Nackenband. Einsetzen von Namensschildern sowie HF-Chip und UHF-Chip möglich. Für Industriewäsche geeignet. Oeko-Tex® Standard 100, ProWash®, EN ISO 15797	Größen XS S M L XL 2XL 3XL 4XL 6XL 5XL	 **32,07** **36,89** **54,62**	 **26,95** **31,00** **45,90**
	**MASCOT® CROSSOVER** **Polo-Shirt** **20593-797** M *100% Bio-Baumwolle* *180 g/m²* Farbe 08: 90% Bio-Baumwolle/10% Viskose. Industriewäsche-Kategorie C2 010 Schwarzblau 06 Weiß 08 Grau-meliert* 11 Kornblau 18 Dunkelanthrazit 90 Vollschwarz	Premium. Damen-Passform. Rippenbündchen am Kragen. Knopfleiste. Nackenband. Oeko-Tex® Standard 100 *Solange der Vorrat reicht.	Größen XS S M L XL 2XL 3XL	 **20,83** **24,04**	 **17,50** **20,20**

Produktskizze	Produktdaten	Produktbeschreibung	Größen	Preis EUR > Inkl. MwSt.	Exkl. MwSt.
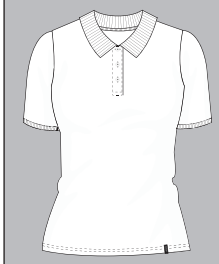	**MASCOT® CROSSOVER** **Polo-Shirt** **20693-787** M *60% Bio-Baumwolle/40% Recyceltes Polyester* *180 g/m²* Pikee Meterware. Kann max. 5% einlaufen. Farbe 08: 90% Bio-Baumwolle/10% Viskose. Industriewäsche-Kategorie C2 010 Schwarzblau 06 Weiß 08 Grau-meliert 11 Kornblau 18 Dunkelanthrazit 90 Vollschwarz	Premium. Damen-Passform. Rippenbündchen am Kragen. Knopfleiste. Nackenband. Oeko-Tex® Standard 100	XS S M L XL 2XL	**20,83**	**17,50**
			3XL	**24,04**	**20,20**
	**MASCOT® CROSSOVER** **Polo-Shirt** **50363-861** M *95% Baumwolle/5% Elasthan* *230 g/m²* Stretch Pikee Meterware. Kann max. 5% einlaufen. Industriewäsche-Kategorie C2 010 Schwarzblau 71 Hellblau	Premium. Damen-Passform. Gekämmte Baumwolle. Nackenband. Knopfleiste. Rippenbündchen am Kragen und an den Ärmeln. Oeko-Tex® Standard 100	XS S M L XL 2XL	**20,83**	**17,50**
			3XL	**27,25**	**22,90**
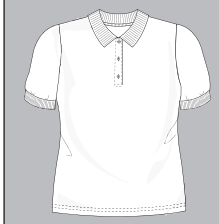	**MASCOT® CROSSOVER** **Polo-Shirt** **51588-969** M *95% Baumwolle/5% Elasthan* *220 g/m²* Pikee Meterware. Kann max. 5% einlaufen. Farbe 08: 90% Baumwolle/10% Viskose. Industriewäsche-Kategorie C2 01 Marine 010 Schwarzblau 02 Rot 03 Grün 06 Weiß 08 Grau-meliert* 09 Schwarz 11 Kornblau 18 Dunkelanthrazit 202 Verkehrsrot 33 Moosgrün 333 Grasgrün 71 Hellblau* 77 Sonnengelb 888 Anthrazit 91 Azurblau 93 Petroleum 96 Himbeerrot 98 Hellorange	Basic. Damen-Passform. Knopfleiste. Rippenbündchen am Kragen und an den Ärmeln. Nackenband. Dieses Produkt kann sich bei anhaltender Nutzung in direktem Sonnenlicht verfärben. Für dauerhafte Nutzung im Freien empfehlen wir ein PREMIUM-Produkt. Oeko-Tex® Standard 100 *Solange der Vorrat reicht.	XS S M L XL 2XL	**20,83**	**17,50**
			3XL	**27,25**	**22,90**

MASCOT® CROSSOVER Unterbekleidung

Produktskizze	Produktdaten	Produktbeschreibung		Preis EUR >	Inkl. MwSt.	Exkl. MwSt.
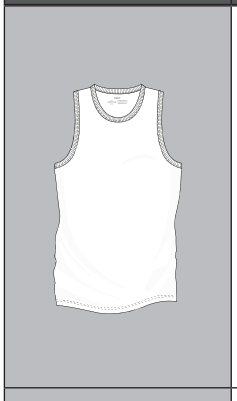	**MASCOT® CROSSOVER** **Unterhemd** **50031-847** M *95% Baumwolle/5% Elasthan* *160 g/m²* Single Jersey Meterware. Kann max. 5% einlaufen. Industriewäsche-Kategorie B3 06 Weiß*	Moderne Passform. Flexibler Stoff, der sich der Form des Körpers anpasst. Runder Halsausschnitt. Pflegehinweise sind aufgedruckt - daher keine störenden Etiketten. Oeko-Tex® Standard 100 *Solange der Vorrat reicht.	**Größen** S M L XL 2XL	**Brustumfang** 92 cm 100 cm 104 cm 112 cm 116 cm	**28,50**	**23,95**
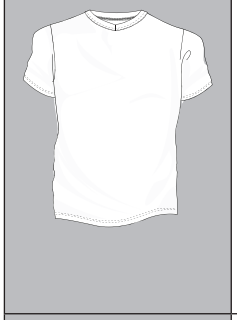	**MASCOT® CROSSOVER** **Unterhemd** **50030-847** M *95% Baumwolle/5% Elasthan* *160 g/m²* Single Jersey Meterware. Kann max. 5% einlaufen. Industriewäsche-Kategorie B3 06 Weiß*	Moderne Passform. Flexibler Stoff, der sich der Form des Körpers anpasst. V-Ausschnitt. Rippenbündchen am Hals. Pflegehinweise sind aufgedruckt - daher keine störenden Etiketten. Oeko-Tex® Standard 100 *Solange der Vorrat reicht.	**Größen** S M L XL 2XL	**Brustumfang** 92 cm 100 cm 104 cm 112 cm 116 cm	**29,69**	**24,95**
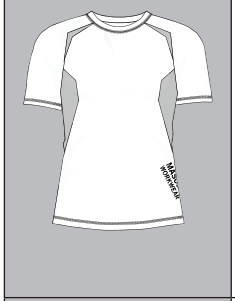	**MASCOT® CROSSOVER** **Funktionsunterhemd, Kurzarm** **19882-794** *100% Polypropylen* *130 g/m²* Strick Meterware. Kann max. 5% einlaufen. Industriewäsche-Kategorie B2 1809 Dunkelanthrazit/Schwarz	Zweifarbig. Geringes Gewicht. Feuchtigkeitstransportierend und isolierend. Polypropylenfasern reduzieren die Geruchsbildung im Produkt. Flexibler Stoff, der sich der Form des Körpers anpasst. Schnelltrocknend. Runder Halsausschnitt. Hoher Komfort. Pflegehinweise sind aufgedruckt - daher keine störenden Etiketten. Oeko-Tex® Standard 100	**Größen** XS S M L XL 2XL 3XL 4XL 5XL	**Brustumfang** 92 cm 100 cm 104 cm 112 cm 116 cm 124 cm 132 cm	**39,86** **46,29**	**33,50** **38,90**
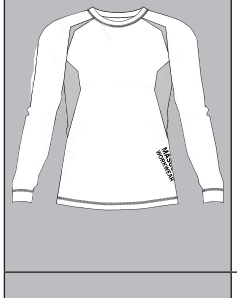	**MASCOT® CROSSOVER** **Funktionsunterhemd** **19881-794** *100% Polypropylen* *130 g/m²* Strick Meterware. Kann max. 5% einlaufen. Industriewäsche-Kategorie B2 1809 Dunkelanthrazit/Schwarz	Zweifarbig. Geringes Gewicht. Moderne Passform. Feuchtigkeitstransportierend und isolierend. Polypropylenfasern reduzieren die Geruchsbildung im Produkt. Flexibler Stoff, der sich der Form des Körpers anpasst. Schnelltrocknend. Runder Halsausschnitt. Hoher Komfort. Pflegehinweise sind aufgedruckt - daher keine störenden Etiketten. Oeko-Tex® Standard 100	**Größen** XS S M L XL 2XL 3XL 4XL 5XL	**Brustumfang** 92 cm 100 cm 104 cm 112 cm 116 cm 124 cm 132 cm	**46,35** **53,43**	**38,95** **44,90**
	**MASCOT® CROSSOVER** **Funktionsunterhemd** **19781-794** *100% Polypropylen* *130 g/m²* Strick Meterware. Kann max. 5% einlaufen. Industriewäsche-Kategorie B2 1809 Dunkelanthrazit/Schwarz	Zweifarbig. Geringes Gewicht. Feuchtigkeitstransportierend und isolierend. Polypropylenfasern reduzieren die Geruchsbildung im Produkt. Flexibler Stoff, der sich der Form des Körpers anpasst. Schnelltrocknend. Rollkragen. Hoher Komfort. Pflegehinweise sind aufgedruckt - daher keine störenden Etiketten. Oeko-Tex® Standard 100	**Größen** XS S M L XL 2XL 3XL 4XL 5XL	**Brustumfang** 92 cm 100 cm 104 cm 112 cm 116 cm 124 cm 132 cm	**53,49** **61,76**	**44,95** **51,90**

Produktskizze	Produktdaten	Produktbeschreibung			Preis EUR >	Inkl. MwSt.	Exkl. MwSt.
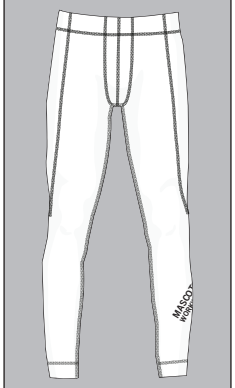	**MASCOT® CROSSOVER** **Funktionsunterhose** **19899-794** *100% Polypropylen* *130 g/m²* Strick Meterware. Kann max. 5% einlaufen. Industriewäsche-Kategorie B2 1809 Dunkelanthrazit/Schwarz	Geringes Gewicht. Feuchtigkeitstransportierend und isolierend. Polypropylenfasern reduzieren die Geruchsbildung im Produkt. Flexibler Stoff, der sich der Form des Körpers anpasst. Schnelltrocknend. Hoher Komfort. Pflegehinweise sind aufgedruckt - daher keine störenden Etiketten. Oeko-Tex® Standard 100	Größen	Taillenumfang			
			XS S M L XL 2XL	73 cm 78 cm 88 cm 93 cm 103 cm 108 cm		**37,49**	**31,50**
			3XL 4XL 5XL	118 cm 128 cm 138 cm		**43,20**	**36,30**
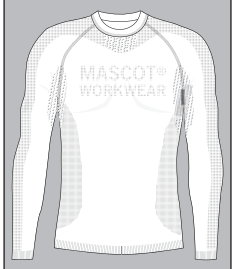	**MASCOT® CROSSOVER** **Funktionsunterhemd** **50563-936** *75% Polyester/17% Polyamid/8% Elasthan* *170 g/m²* Strick Meterware. Industriewäsche-Kategorie C2 09 Schwarz	Geringes Gewicht. Feuchtigkeitstransportierend und isolierend. Moderne Passform. Schnelltrocknend. Runder Halsausschnitt. Für sowohl Damen als auch Herren geeignet. Hoher Komfort ohne Seitennähte (Gr. S-XL). Pflegehinweise sind eingewebt – daher keine störenden Etiketten. Oeko-Tex® Standard 100	Größen	Brustumfang			
			S-M L-XL 2XL-3XL	75 cm 87 cm 99 cm		**27,31**	**22,95**
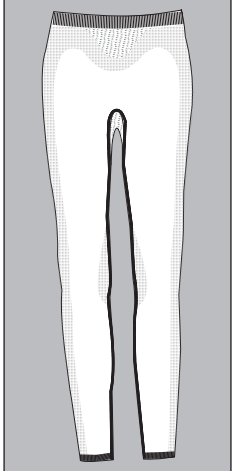	**MASCOT® CROSSOVER** **Funktionsunterhose** **50564-936** *75% Polyester/17% Polyamid/8% Elasthan* *170 g/m²* Strick Meterware. Industriewäsche-Kategorie C2 09 Schwarz	Geringes Gewicht. Feuchtigkeitstransportierend und isolierend. Schnelltrocknend. Ohne Hosenschlitz. Für sowohl Damen als auch Herren geeignet. Pflegehinweise sind eingewebt – daher keine störenden Etiketten. Hoher Komfort ohne Seitennähte (Gr. S-XL). Oeko-Tex® Standard 100	Größen	Taillenumfang			
			S-M L-XL 2XL-3XL	83 cm 98 cm 113 cm		**22,02**	**18,50**
	**MASCOT® CROSSOVER** **Halswärmer** **50562-940** *75% Polyester (COOLMAX® ALL SEASON)/17% Polyamid/8% LYCRA®* *185 g/m²* Strick Meterware. Industriewäsche-Kategorie C2 09 Schwarz	Feuchtigkeitstransportierendes COOLMAX® ALL SEASON mit Duoregulation™ - das Produkt ist sowohl bei Kälte isolierend als auch kühlend bei Wärme. Geringes Gewicht. Schnelltrocknend. Pflegehinweise sind eingewebt – daher keine störenden Etiketten. Oeko-Tex® Standard 100	Größen				
			One Size			**23,21**	**19,50**

MASCOT® CROSSOVER Unterbekleidung

Produktskizze	Produktdaten	Produktbeschreibung		Preis EUR >	Inkl. MwSt.	Exkl. MwSt.
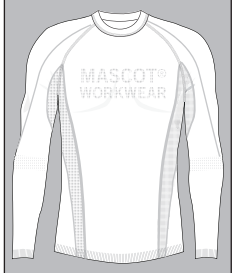	**MASCOT® CROSSOVER** **Funktionsunterhemd** **50561-940** *75% Polyester (COOLMAX® ALL SEASON)/17% Polya-mid/8% LYCRA®* *185 g/m²* Strick Meterware. Industriewäsche-Kategorie C2 09 Schwarz	Geringes Gewicht. Moderne Passform. Feuchtigkeitstransportierendes COOLMAX® ALL SEASON mit Duoregulation™ - das Produkt ist sowohl bei Kälte isolierend als auch kühlend bei Wärme. Flexibler Stoff, der sich der Form des Körpers anpasst. Schnelltrocknend. Runder Halsausschnitt. Für sowohl Damen als auch Herren geeignet. Hoher Komfort ohne Seitennähte (Gr. S-XL). Pflegehinweise sind eingewebt – daher keine störenden Etiketten. Oeko-Tex® Standard 100 COOLMAX® ALL SEASON TECHNOLOGY	Größen	Brustumfang		
			S M L XL 2XL	92 cm 100 cm 104 cm 112 cm 116 cm	**59,44**	**49,95**
			3XL	124 cm	**68,43**	**57,50**
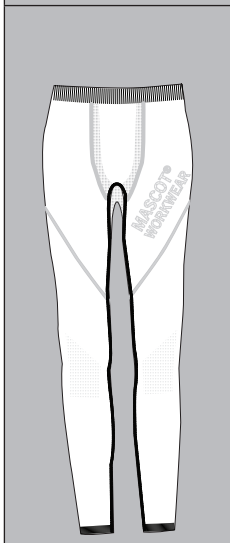	**MASCOT® CROSSOVER** **Funktionsunterhose** **50560-940** *75% Polyester (COOLMAX® ALL SEASON)/17% Polya-mid/8% LYCRA®* *185 g/m²* Strick Meterware. Industriewäsche-Kategorie C2 09 Schwarz	Geringes Gewicht. Feuchtigkeitstransportierendes COOLMAX® ALL SEASON mit Duoregulation™ - das Produkt ist sowohl bei Kälte isolierend als auch kühlend bei Wärme. Flexibler Stoff, der sich der Form des Körpers anpasst. Schnelltrocknend. Für sowohl Damen als auch Herren geeignet. Hoher Komfort ohne Seitennähte (Gr. S-XL). Pflegehinweise sind eingewebt – daher keine störenden Etiketten. Oeko-Tex® Standard 100 COOLMAX® ALL SEASON TECHNOLOGY	Größen	Taillenumfang		
			S M L XL 2XL	78 cm 88 cm 93 cm 103 cm 108 cm	**42,78**	**35,95**
			3XL	118 cm	**49,27**	**41,40**
	**MASCOT® CROSSOVER** **Funktionsunterhemd** **00573-350** *100% Polyester (COOLMAX® PRO)* *190 g/m²* Rippenstrick. Industriewäsche-Kategorie B1 01 Marine	COOLMAX® ist eine leichte, weiche und elastische, einlagige Meterware. Feuchtigkeitstransportierend. Schnelltrocknend. Runder Halsausschnitt. Oeko-Tex® Standard 100 COOLMAX® PRO	Größen	Brustumfang		
			S M L XL 2XL	92 cm 100 cm 104 cm 112 cm 116 cm	**44,63**	**37,50**
			3XL	124 cm	**51,41**	**43,20**
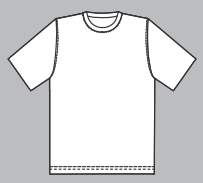	**MASCOT® CROSSOVER** **Funktionsunterhemd, Kurzarm** **00597-350** *100% Polyester (COOLMAX® PRO)* *190 g/m²* Rippenstrick. Industriewäsche-Kategorie B1 01 Marine	COOLMAX® ist eine leichte, weiche und elastische, einlagige Meterware. Feuchtigkeitstransportierend. Schnelltrocknend. Runder Halsausschnitt. Oeko-Tex® Standard 100 COOLMAX® PRO	Größen	Brustumfang		
			S M L XL 2XL	92 cm 100 cm 104 cm 112 cm 116 cm	**40,40**	**33,95**
			3XL	124 cm	**46,53**	**39,10**

Produktskizze	Produktdaten	Produktbeschreibung			Preis EUR >	Inkl. MwSt.	Exkl. MwSt.
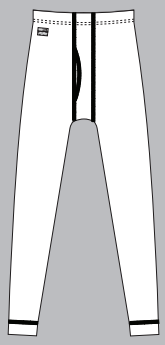	**MASCOT® CROSSOVER** **Funktionsunterhose** **00572-350** *100% Polyester (COOLMAX® PRO)* *190 g/m²* Rippenstrick. Industriewäsche-Kategorie B1 01 Marine	COOLMAX® ist eine leichte, weiche und elastische, einlagige Meterware. Feuchtigkeitstransportierend. Schnelltrocknend. Mit Eingriff. Oeko-Tex® Standard 100	**Größen**	**Taillenumfang**			
			S M L XL 2XL	78 cm 88 cm 93 cm 103 cm 108 cm		**42,78**	**35,95**
			3XL	118 cm		**49,27**	**41,40**
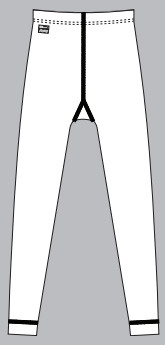	**MASCOT® CROSSOVER** **Funktionsunterhose** **00583-350** *100% Polyester (COOLMAX® PRO)* *190 g/m²* Rippenstrick. Industriewäsche-Kategorie B1 01 Marine	COOLMAX® ist eine leichte, weiche und elastische, einlagige Meterware. Feuchtigkeitstransportierend. Schnelltrocknend. Ohne Hosenschlitz. Oeko-Tex® Standard 100	**Größen**	**Taillenumfang**			
			S M L XL 2XL	78 cm 88 cm 93 cm 103 cm 108 cm		**41,59**	**34,95**
			3XL	118 cm		**47,84**	**40,20**
	**MASCOT® CROSSOVER** **Funktionsunterhemd** **00585-380** *55% Polyester/23% Modal/22% Baumwolle* *260 g/m²* Rippenstrick. Industriewäsche-Kategorie B3 01 Marine	Thermax® ist eine wärmeisolierende, dreilagige Meterware. Feuchtigkeitstransportierend. Runder Halsausschnitt. Oeko-Tex® Standard 100	**Größen**	**Brustumfang**			
			S M L XL 2XL	92 cm 100 cm 104 cm 112 cm 116 cm		**47,54**	**39,95**
			3XL	124 cm		**54,74**	**46,00**
	**MASCOT® CROSSOVER** **Funktionsunterhemd** **00596-380** *55% Polyester/23% Modal/22% Baumwolle* *260 g/m²* Rippenstrick. Industriewäsche-Kategorie B3 01 Marine	Thermax® ist eine wärmeisolierende, dreilagige Meterware. Feuchtigkeitstransportierend. Turtleneck und kurzer Reißverschluss am Hals. Oeko-Tex® Standard 100	**Größen**	**Brustumfang**			
			S M L XL 2XL	92 cm 100 cm 104 cm 112 cm 116 cm		**55,87**	**46,95**
			3XL	124 cm		**64,26**	**54,00**

MASCOT® CROSSOVER Unterbekleidung

Produktskizze	Produktdaten	Produktbeschreibung		Preis EUR >	Inkl. MwSt.	Exkl. MwSt.
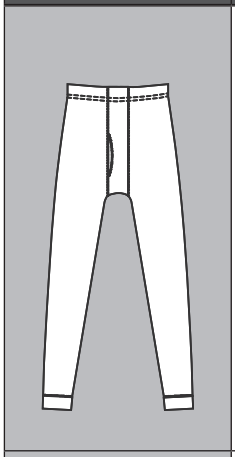	**MASCOT® CROSSOVER** **Funktionsunterhose** **00586-380** *55% Polyester/23% Modal/22% Baumwolle* *260 g/m²* Rippenstrick. Industriewäsche-Kategorie B3 01 Marine	Thermax® ist eine wärmeisolierende, dreilagige Meterware. Feuchtigkeitstransportierend. Mit Eingriff. Oeko-Tex® Standard 100	Größen S M L XL 2XL 3XL	Taillenumfang 78 cm 88 cm 93 cm 103 cm 108 cm 118 cm	 **47,00** **54,14**	 **39,50** **45,50**
	**MASCOT® CROSSOVER** **Boxershorts** **50180-870** *75% Polyester/17% Polyamid/8% Elasthan* *160 g/m²* Single Jersey Meterware. Industriewäsche-Kategorie C2 18 Dunkelanthrazit	Geringes Gewicht. Flexibler Stoff, der sich der Form des Körpers anpasst. Antibakteriell (Test JIS L1902:2002) und feuchtigkeitstransportierend. Schnelltrocknend. Für sowohl Damen als auch Herren geeignet. Hoher Komfort ohne Seitennähte (Gr. S-XL). Pflegehinweise sind eingewebt – daher keine störenden Etiketten. Oeko-Tex® Standard 100	Größen XS S-M L-XL 2XL-3XL 4XL-5XL	Taillenumfang 49 cm 54 cm 66 cm 78 cm 90 cm	 **27,97** **42,01**	 **23,50** **35,30**
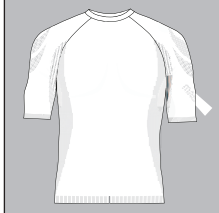	**MASCOT® CROSSOVER** **Funktionsunterhemd, Kurzarm** **50185-870** *75% Polyester/17% Polyamid/8% Elasthan* *160 g/m²* Single Jersey Meterware. Industriewäsche-Kategorie C2 18 Dunkelanthrazit	Geringes Gewicht. Moderne Passform. Flexibler Stoff, der sich der Form des Körpers anpasst. Antibakteriell (Test JIS L1902:2002) und feuchtigkeitstransportierend. Schnelltrocknend. Runder Halsausschnitt. Für sowohl Damen als auch Herren geeignet. Hoher Komfort ohne Seitennähte (Gr. S-XL). Pflegehinweise sind eingewebt – daher keine störenden Etiketten. Oeko-Tex® Standard 100	Größen XS S-M L-XL 2XL-3XL 4XL-5XL	Brustumfang 70 cm 75 cm 87 cm 99 cm 111 cm	 **37,49** **56,29**	 **31,50** **47,30**
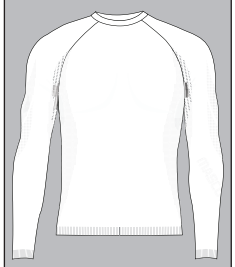	**MASCOT® CROSSOVER** **Funktionsunterhemd** **50178-870** *75% Polyester/17% Polyamid/8% Elasthan* *160 g/m²* Single Jersey Meterware. Industriewäsche-Kategorie C2 18 Dunkelanthrazit 88 Hellgrau*	Geringes Gewicht. Moderne Passform. Flexibler Stoff, der sich der Form des Körpers anpasst. Antibakteriell (Test JIS L1902:2002) und feuchtigkeitstransportierend. Schnelltrocknend. Runder Halsausschnitt. Für sowohl Damen als auch Herren geeignet. Hoher Komfort ohne Seitennähte (Gr. S-XL). Pflegehinweise sind eingewebt – daher keine störenden Etiketten. Oeko-Tex® Standard 100 *Solange der Vorrat reicht.	Größen XS S-M L-XL 2XL-3XL 4XL-5XL	Brustumfang 70 cm 75 cm 87 cm 99 cm 111 cm	 **39,21** **58,90**	 **32,95** **49,50**
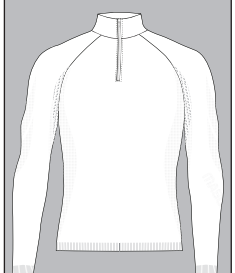	**MASCOT® CROSSOVER** **Funktionsunterhemd** **50177-870** *75% Polyester/17% Polyamid/8% Elasthan* *160 g/m²* Single Jersey Meterware. Industriewäsche-Kategorie C2 18 Dunkelanthrazit	Geringes Gewicht. Moderne Passform. Flexibler Stoff, der sich der Form des Körpers anpasst. Antibakteriell (Test JIS L1902:2002) und feuchtigkeitstransportierend. Schnelltrocknend. Turtleneck und kurzer Reißverschluss am Hals. Für sowohl Damen als auch Herren geeignet. Hoher Komfort ohne Seitennähte (Gr. S-XL). Pflegehinweise sind eingewebt – daher keine störenden Etiketten. Oeko-Tex® Standard 100	Größen XS S-M L-XL 2XL-3XL 4XL-5XL	Brustumfang 70 cm 75 cm 87 cm 99 cm 111 cm	 **43,43** **65,33**	 **36,50** **54,90**

Produktskizze	Produktdaten	Produktbeschreibung	Größen	Taillenumfang / Brustumfang	Preis EUR > Inkl. MwSt.	Exkl. MwSt.
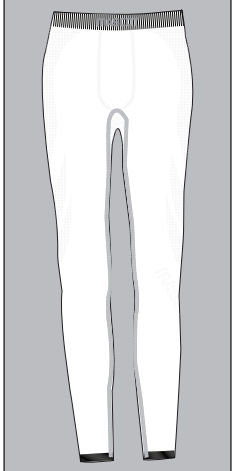	**MASCOT® CROSSOVER** **Funktionsunterhose** **50179-870** *75% Polyester/17% Polyamid/8% Elasthan* *160 g/m²* Single Jersey Meterware. Industriewäsche-Kategorie C2 18 Dunkelanthrazit	Geringes Gewicht. Flexibler Stoff, der sich der Form des Körpers anpasst. Antibakteriell (Test JIS L1902:2002) und feuchtigkeitstransportierend. Schnelltrocknend. Für sowohl Damen als auch Herren geeignet. Hoher Komfort ohne Seitennähte (Gr. S-XL). Pflegehinweise sind eingewebt – daher keine störenden Etiketten. Oeko-Tex® Standard 100	XS S-M L-XL 2XL-3XL 4XL-5XL	49 cm 83 cm 98 cm 113 cm 133 cm	**37,49** **56,29**	**31,50** **47,30**
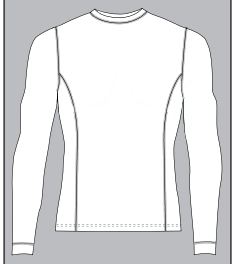	**MASCOT® CROSSOVER** **Funktionsunterhemd** **50027-871** *80% Polyester (COOLMAX® PRO)/20% Wolle* *190 g/m²* Rippenstrick. Nicht einweichen. Industriewäsche-Kategorie C2 09 Schwarz	Feuchtigkeitstransportierend und isolierend. Durch die Wolle an der Innenseite fühlt man sich trocken und warm. Flexibler Stoff, der sich der Form des Körpers anpasst. Runder Halsausschnitt. Pflegehinweise sind aufgedruckt - daher keine störenden Etiketten. Kontrastnähte. Oeko-Tex® Standard 100	S M L XL 2XL 3XL	92 cm 100 cm 104 cm 112 cm 116 cm 124 cm	**58,90** **67,83**	**49,50** **57,00**
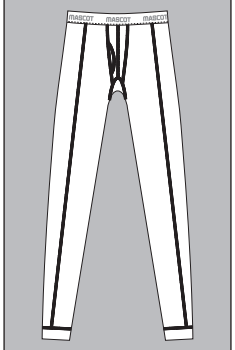	**MASCOT® CROSSOVER** **Funktionsunterhose** **50025-871** *80% Polyester (COOLMAX® PRO)/20% Wolle* *190 g/m²* Rippenstrick. Nicht einweichen. Industriewäsche-Kategorie C2 09 Schwarz	Feuchtigkeitstransportierend und isolierend. Flexibler Stoff, der sich der Form des Körpers anpasst. Durch die Wolle an der Innenseite fühlt man sich trocken und warm. Kontrastnähte. Pflegehinweise sind aufgedruckt - daher keine störenden Etiketten. Oeko-Tex® Standard 100	S M L XL 2XL 3XL	78 cm 88 cm 93 cm 103 cm 108 cm 118 cm	**56,53** **65,33**	**47,50** **54,90**
NEUHEIT 	**MASCOT® CROSSOVER** **Funktionsunterhemd** **21881-426** *50% Viskose/40% Wolle/8% Polyamid/2% Kohlefasern* *230 g/m²* Strick Meterware. Kann 0-5% einlaufen. Industriewäsche-Kategorie C1 010 Schwarzblau	Moderne Passform. Antistatisch und flammhemmend. Nähte aus flammhemmendem Faden. Isolierend. Durch die Wolle an der Innenseite fühlt man sich trocken und warm. Pflegehinweise sind aufgedruckt - daher keine störenden Etiketten. Oeko-Tex® Standard 100, EN 1149-5:2008, IEC 61482-2, EN ISO 11612 Erhältlich ab September 2022	S M L XL 2XL 3XL 4XL 5XL	92 cm 100 cm 104 cm 112 cm 116 cm 124 cm	**95,08** **109,36**	**79,90** **91,90**

MASCOT® CROSSOVER Unterbekleidung

Produktskizze	Produktdaten	Produktbeschreibung		Preis EUR >	Inkl. MwSt.	Exkl. MwSt.
NEUHEIT 	**MASCOT® CROSSOVER** **Funktionsunterhemd** **21981-426** *50% Viskose/40% Wolle/8% Polyamid/2% Kohlefasern* *230 g/m²* Strick Meterware. Kann 0-5% einlaufen. Industriewäsche-Kategorie C1 010 Schwarzblau	Moderne Passform. Rollkragen. Antistatisch und flammhemmend. Nähte aus flammhemmendem Faden. Isolierend. Durch die Wolle an der Innenseite fühlt man sich trocken und warm. Pflegehinweise sind aufgedruckt - daher keine störenden Etiketten. Oeko-Tex® Standard 100, EN 1149-5:2008, IC 61482-2, EN ISO 11612 Erhältlich ab September 2022	Größen	Brustumfang		
			S M L XL 2XL	92 cm 100 cm 104 cm 112 cm 116 cm	**102,22**	**85,90**
			3XL 4XL 5XL	124 cm	**117,69**	**98,90**
NEUHEIT 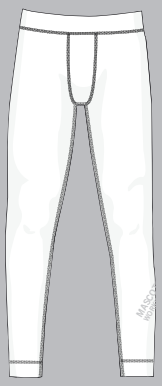	**MASCOT® CROSSOVER** **Funktionsunterhose** **21899-426** *50% Viskose/40% Wolle/8% Polyamid/2% Kohlefasern* *230 g/m²* Strick Meterware. Kann 0-5% einlaufen. Industriewäsche-Kategorie C1 010 Schwarzblau	Antistatisch und flammhemmend. Nähte aus flammhemmendem Faden. Gummizug in der Taille. Ohne Eingriff. Isolierend. Durch die Wolle an der Innenseite fühlt man sich trocken und warm. Pflegehinweise sind aufgedruckt - daher keine störenden Etiketten. Oeko-Tex® Standard 100, EN 1149-5:2008, IC 61482-2, EN ISO 11612 Erhältlich ab September 2022	Größen	Taillenumfang		
			S M L XL 2XL	78 cm 88 cm 93 cm 103 cm 108 cm	**87,94**	**73,90**
			3XL 4XL 5XL	118 cm 128 cm	**101,15**	**85,00**

Produktskizze	Produktdaten	Produktbeschreibung		Preis EUR >	Inkl. MwSt.	Exkl. MwSt.
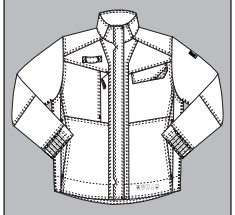	**MASCOT® MULTISAFE** **Jacke** **13609-216** M *55% Modacryl/39% Baumwolle/5% Polyamid/1% Kohlefasern* *275 g/m²* Twill/Ripstop. Kann max. 3% einlaufen. Wichtig: Um die Säurebeständigkeit zu erhalten, hat eine Re-Imprägnierung nach jeder Wäsche zu erfolgen. Industriewäsche-Kategorie B1 60 ⊠ ⊠ ⊠ Ⓟ® 010 Schwarzblau	Antistatisch, flammhemmend und mit Säureschutz. Schmutzabweisend. Schützt bei Lichtbögen und bei gelegentlichem Schweißen. Stehkragen. Zweifache Kappnähte an den Schultern, Ärmeln und an den Seiten. Verschluss mit Wetterschutzleiste sowie verdeckten Druckknöpfen. Tasche mit Reißverschluss unter der Wetterschutzleiste. Rücken ist verlängert. Brusttasche mit Reißverschluss. Brusttasche mit Patte und Druckknopf. D-Ring. Gurtband für einen Gasalarm. Vordertaschen mit Reißverschluss. Ergonomisch geschnittene Ärmel ermöglichen hohe Bewegungsfreiheit. Manschetten mit Gummizug. Bund mit Gummizug innen regulierbar. Reflexeffekte. *Aufgrund der spezifischen Eigenschaften der Stoffqualität ist der Logodruck nur mit bestimmten Transfertypen möglich. Da es sich um ein Sicherheitsprodukt handelt, empfehlen wir dringend, MASCOT das Logo anbringen zu lassen, um das Fehlerrisiko zu verringern. Für weitere Informationen bitte den Vertriebsinnendienst kontaktieren.* Oeko-Tex® Standard 100, EN 1149-3:2004, EN 1149-5:2008, EN 13034 (Typ 6), EN ISO 11612 (A1, A2, B1, C1, E1, F1), EN 61482-1-1 (ATPV, 7,7 cal/cm²), EN 61482-1-2 class 1, EN ISO 11611, Klasse 1 (A1 + A2) OEKO-TEX® STANDARD 100 · EN 1149-3 · EN 1149-5 · EN 13034 · EN ISO 11612 · EN 61482-1-1 · EN 61482-1-2 · EN ISO 11611	**Größen** S M L XL 2XL 3XL 4XL	**Brustumfang** 92 cm 100 cm 104 cm 112 cm 116 cm 124 cm 132 cm	 **182,67** **237,88**	 **153,50** **199,90**
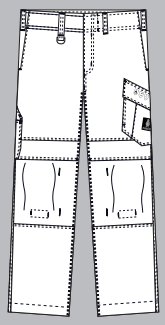	**MASCOT® MULTISAFE** **Hose mit Knietaschen** **13679-216** M *60% Modacryl/39% Baumwolle/1% Kohlefasern* *275 g/m²* Twill/Ripstop. Kann max. 3% einlaufen. Wichtig: Um die Säurebeständigkeit zu erhalten, hat eine Re-Imprägnierung nach jeder Wäsche zu erfolgen. Industriewäsche-Kategorie B1 60 ⊠ ⊠ ⊠ Ⓟ® 010 Schwarzblau	Antistatisch, flammhemmend und mit Säureschutz. Schmutzabweisend. Schützt bei Lichtbögen und bei gelegentlichem Schweißen. Zweifache und dreifache Kappnähte an den Beinen und im Schritt. Gürtelschlaufen. Niedrige Taille und formgeschnittener Bund. D-Ring. Hosenschlitz mit Reißverschluss. Hosenbeine sind ergonomisch geformt. Vordertaschen. Gesäßtaschen, verstärkt, mit Patte und verdeckten Druckknöpfen. Schenkeltasche mit Patte und verdeckten Druckknöpfen. Handy-Schenkeltasche. Zollstocktasche, verstärkt. Knietaschen, höhenregulierbar und mit Patte sowie Eingriff von oben. Die Schrittlänge kann um 3 cm verlängert werden, indem die rote Naht innen am Beinabschluss getrennt wird. Reflexeffekte. Zu diesem Modell empfehlen wir folgenden Knieschutz: 00718-100, 50451-916 oder 20118-915. Zertifiziert zusammen mit Kniepolstertyp LONG gemäß EN 14404. *Aufgrund der spezifischen Eigenschaften der Stoffqualität ist der Logodruck nur mit bestimmten Transfertypen möglich. Da es sich um ein Sicherheitsprodukt handelt, empfehlen wir dringend, MASCOT das Logo anbringen zu lassen, um das Fehlerrisiko zu verringern. Für weitere Informationen bitte den Vertriebsinnendienst kontaktieren.* Oeko-Tex® Standard 100, EN 1149-3:2004, EN 1149-5:2008, EN 13034 (Typ 6), EN ISO 11612 (A1, A2, B1, C1, F1), EN 61482-1-1 (ATPV, 7,7 cal/cm²), EN 61482-1-2 class 1, EN ISO 11611, Klasse 1 (A1 + A2) OEKO-TEX® STANDARD 100 · EN 1149-3 · EN 1149-5 · EN 13034 · EN ISO 11612 · EN 61482-1-1 · EN 61482-1-2 · EN ISO 11611 Schrittlänge: 76, 82, 90 cm	**Größen** 82 C 42 82 C 43 82 C 44 82 C 45 82 C 46 82 C 47 82 C 48 82 C 49 82 C 50 82 C 51 82 C 52 82 C 54 82 C 56 82 C 58 82 C 60 82 C 62 82 C 64 82 C 66 82 C 68 90 C 46 -90 C 62 76 C 46 -76 C 56	**Taillenumfang** 68 cm 70 cm 73 cm 75 cm 78 cm 80 cm 83 cm 85 cm 88 cm 90 cm 93 cm 98 cm 103 cm 108 cm 113 cm 118 cm 123 cm 128 cm 133 cm 78 cm -118 cm 78 cm -103 cm	 **166,54** **216,58** **170,17** **166,54**	 **139,95** **182,00** **143,00** **139,95**

MASCOT® MULTISAFE Einfarbige Multischutzkleidung

Produktskizze	Produktdaten	Produktbeschreibung	Größen	Taillenumfang	Preis EUR > Inkl. MwSt.	Exkl. MwSt.
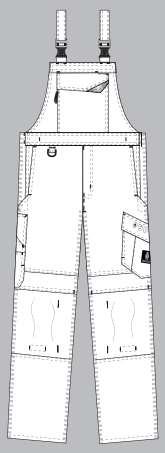	**MASCOT® MULTISAFE** **Latzhose mit Knietaschen** **13669-216** M *60% Modacryl/39% Baumwolle/1% Kohlefasern* *275 g/m²* Twill/Ripstop. Kann max. 3% einlaufen. Wichtig: Um die Säurebeständigkeit zu erhalten, hat eine Re-Imprägnierung nach jeder Wäsche zu erfolgen. Industriewäsche-Kategorie B1 60 ⊠ ◯ ⏢ Ⓟ® 010 Schwarzblau	Antistatisch, flammhemmend und mit Säureschutz. Schmutzabweisend. Schützt bei Lichtbögen und bei gelegentlichem Schweißen. Zweifache und dreifache Kappnähte an den Beinen und im Schritt. Schulterträger aus Stoff, verstellbar und mit kurzem, kräftigem Gummizug sowie Kunststoffschnallen. Latztasche mit Stiftfach und Patte mit verdeckten Druckknöpfen. Handy-Tasche mit Reißverschluss. Bund ist regulierbar. D-Ring. Hosenschlitz mit Reißverschluss. Hosenbeine sind ergonomisch geformt. Vordertaschen. Gesäßtaschen, verstärkt, mit Patte und verdeckten Druckknöpfen. Schenkeltasche mit Patte und verdeckten Druckknöpfen. Handy-Schenkeltasche. Zollstocktasche, verstärkt. Knietaschen, höhenregulierbar und mit Patte sowie Eingriff von oben. Die Schrittlänge kann um 3 cm verlängert werden, indem die rote Naht innen am Beinabschluss getrennt wird. Reflexeffekte. Zu diesem Modell empfehlen wir folgenden Knieschutz: 00718-100, 50451-916 oder 20118-915. Zertifiziert zusammen mit Kniepolstertyp LONG gemäß EN 14404. *Aufgrund der spezifischen Eigenschaften der Stoffqualität ist der Logodruck nur mit bestimmten Transfertypen möglich. Da es sich um ein Sicherheitsprodukt handelt, empfehlen wir dringend, MASCOT das Logo anbringen zu lassen, um das Fehlerrisiko zu verringern. Für weitere Informationen bitte den Vertriebsinnendienst kontaktieren.* Oeko-Tex® Standard 100, EN 1149-3:2004, EN 1149-5:2008, EN 13034 (Typ 6), EN ISO 11612 (A1, A2, B1, C1, F1), EN 61482-1-1 (ATPV, 7,7 cal/cm²), EN 61482-1-2 class 1, EN ISO 11611, Klasse 1 (A1 + A2) OEKO-TEX® STANDARD 100 EN 1149-3 EN 1149-5 EN 13034 EN ISO 11612 EN 61482-1-1 EN 61482-1-2 EN ISO 11611 Schrittlänge: 76, 82, 90 cm	82 C 42 82 C 44 82 C 46 82 C 48 82 C 50 82 C 52 82 C 54 82 C 56 82 C 58 82 C 60 82 C 62	68 cm 73 cm 78 cm 83 cm 88 cm 93 cm 98 cm 103 cm 108 cm 113 cm 118 cm	**220,09**	**184,95**
			82 C 64 82 C 66 82 C 68	123 cm 128 cm 133 cm	**286,20**	**240,50**
			90 C 46 -90 C 62	78 cm -118 cm	**223,72**	**188,00**
			76 C 46 -76 C 56	78 cm -103 cm	**220,09**	**184,95**
	**MASCOT® MULTISAFE** **Jacke** **06609-135** M *87% Baumwolle/12% Polyamid/1% Kohlefasern* *320 g/m²* Canvasstruktur. Kann bis 7% bei 5 x Industriewäsche einlaufen (ISO 15797) und bis 5% bei Hauhaltswäsche. Separat waschen. Nach jedem Waschen mit Flourcarbon (PFC) imprägnieren, um Schutz nach EN 13034 zu erneuern. Industriewäsche-Kategorie B2 60 ⊠ ◯ ⏢ Ⓟ® 010 Schwarzblau 11 Kornblau* 18 Dunkelanthrazit	Antistatisches und flammhemmendes PyroPro® mit Säureschutz. Schützt bei Lichtbögen und bei gelegentlichem Schweißen. Die Oberflächenbehandlung macht das Produkt schmutzabweisend. Stehkragen mit Druckknöpfen. Dreifache Kappnähte an den Ärmeln, Schultern und Seiten. Verschluss mit verdeckten Druckknöpfen. Brusttaschen mit Patte und verdeckten Druckknöpfen. Vordertaschen mit verdecktem Reißverschluss. Innentasche mit Patte. Manschetten mit Gummizug. Nähte weisen nach unten, so dass sich keine Funken festsetzen können. Kontrastnähte. *Aufgrund der speziellen Eigenschaften der Stoffqualität ist das Aufbringen von Logos ausschließlich mit dem Transfertyp Loxy LP 157 möglich. Für weitere Informationen bitte den Vertriebsinnendienst kontaktieren.* Oeko-Tex® Standard 100, EN ISO 11612 (A1, B1, C1, E1), EN 1149-3:2004, EN 1149-5:2008, EN 13034 (Typ 6), EN ISO 11611, Klasse 1 (A1), EN 61482-1-2 class 1, EN 61482-1-1 (ATPV, 18 cal/cm²) OEKO-TEX® STANDARD 100 EN ISO 11612 EN 1149-3 EN 1149-5 EN 13034 EN ISO 11611 EN 61482-1-2 EN 61482-1-1 **PYROPRO®** *Solange der Vorrat reicht.	Größen	Brustumfang		
			XS S M L XL 2XL	88 cm 92 cm 100 cm 104 cm 112 cm 116 cm	**105,32**	**88,50**
			3XL 4XL	124 cm 132 cm	**136,97**	**115,10**

Produktskizze	Produktdaten	Produktbeschreibung	Größen	Taillenumfang	Preis EUR > Inkl. MwSt.	Exkl. MwSt.
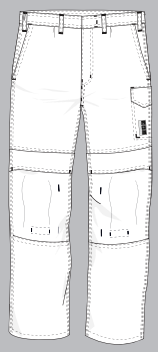	**MASCOT® MULTISAFE** **Hose mit Knietaschen** **06679-135** M *87% Baumwolle/12% Polyamid/1% Kohlefasern* *320 g/m²* Canvasstruktur. Kann bis 7% bei 5 x Industriewäsche einlaufen (ISO 15797) und bis 5% bei Hauhaltswäsche. Separat waschen. Nach jedem Waschen mit Flourcarbon (PFC) imprägnieren, um Schutz nach EN 13034 zu erneuern. Industriewäsche-Kategorie B2 010 Schwarzblau 11 Kornblau* 18 Dunkelanthrazit	Antistatisches und flammhemmendes PyroPro® mit Säureschutz. Schützt bei Lichtbögen und bei gelegentlichem Schweißen. Die Oberflächenbehandlung macht das Produkt schmutzabweisend. Dreifache Kappnähte an den Beinen und im Schritt. Gürtelschlaufen. Hosenschlitz mit Reißverschluss. Vordertaschen. Gesäßtaschen mit Patte und verdeckten Druckknöpfen. Schenkeltasche mit Patte und verdeckten Druckknöpfen. Zollstocktasche. Knietaschen, höhenregulierbar und mit Patte sowie Eingriff von oben. Nähte weisen nach unten, so dass sich keine Funken festsetzen können. Kontrastnähte. Zu diesem Modell empfehlen wir folgenden Knieschutz: 00718-100, 00418-100, 50454-916 oder 20118-915. Zertifiziert zusammen mit Kniepolstertyp SHORT oder LONG gemäß EN 14404. *Aufgrund der speziellen Eigenschaften der Stoffqualität ist das Aufbringen von Logos ausschließlich mit dem Transfertyp Loxy LP 157 möglich. Für weitere Informationen bitte den Vertriebsinnendienst kontaktieren.* Oeko-Tex® Standard 100, EN 1149-3:2004, EN 1149-5:2008, EN 13034 (Typ 6), EN ISO 11612 (A1, B1, C1, E1), EN 61482-1-1 (ATPV, 18 cal/cm²), EN 61482-1-2 class 1, EN ISO 11611, Klasse 1 (A1) **PYROPRO®** Schrittlänge: 82, 90 cm *Solange der Vorrat reicht.	82 C 44 82 C 46 82 C 48 82 C 50 82 C 52 82 C 54 82 C 56 82 C 58 82 C 60 82 C 62	73 cm 78 cm 83 cm 88 cm 93 cm 98 cm 103 cm 108 cm 113 cm 118 cm	**92,23**	**77,50**
			82 C 64 82 C 66	123 cm 128 cm	**120,07**	**100,90**
			90 C 44 -90 C 62	73 cm -118 cm	**95,80**	**80,50**
			90 C 64 -90 C 66	123 cm -128 cm	**123,64**	**103,90**
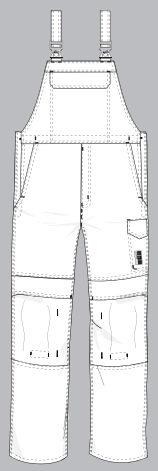	**MASCOT® MULTISAFE** **Latzhose mit Knietaschen** **06669-135** M *87% Baumwolle/12% Polyamid/1% Kohlefasern* *320 g/m²* Canvasstruktur. Kann bis 7% bei 5 x Industriewäsche einlaufen (ISO 15797) und bis 5% bei Hauhaltswäsche. Separat waschen. Nach jedem Waschen mit Flourcarbon (PFC) imprägnieren, um Schutz nach EN 13034 zu erneuern. Industriewäsche-Kategorie B2 010 Schwarzblau 11 Kornblau* 18 Dunkelanthrazit	Antistatisches und flammhemmendes PyroPro® mit Säureschutz. Schützt bei Lichtbögen und bei gelegentlichem Schweißen. Die Oberflächenbehandlung macht das Produkt schmutzabweisend. Dreifache Kappnähte an den Beinen und im Schritt. Schulterträger aus Stoff, verstellbar und mit kurzem, kräftigem Gummizug sowie Kunststoffschnallen. Latztasche mit Patte und verdecktem Druckknopf. Innentasche mit Klettverschluss. Bund ist regulierbar. Vordertaschen. Hosenschlitz mit Reißverschluss. Gesäßtaschen mit Patte und verdeckten Druckknöpfen. Schenkeltasche mit Patte und verdeckten Druckknöpfen. Zollstocktasche. Knietaschen, höhenregulierbar und mit Patte sowie Eingriff von oben. Nähte weisen nach unten, so dass sich keine Funken festsetzen können. Kontrastnähte. Zu diesem Modell empfehlen wir folgenden Knieschutz: 00718-100, 00418-100, 50454-916 oder 20118-915. Zertifiziert zusammen mit Kniepolstertyp SHORT oder LONG gemäß EN 14404. *Aufgrund der speziellen Eigenschaften der Stoffqualität ist das Aufbringen von Logos ausschließlich mit dem Transfertyp Loxy LP 157 möglich. Für weitere Informationen bitte den Vertriebsinnendienst kontaktieren.* Oeko-Tex® Standard 100, EN 1149-3:2004, EN 1149-5:2008, EN 13034 (Typ 6), EN ISO 11612 (A1, B1, C1, E1), EN 61482-1-1 (ATPV, 18 cal/cm²), EN 61482-1-2 class 1, EN ISO 11611, Klasse 1 (A1) **PYROPRO®** Schrittlänge: 82, 90 cm *Solange der Vorrat reicht.	82 C 44 82 C 46 82 C 48 82 C 50 82 C 52 82 C 54 82 C 56 82 C 58 82 C 60 82 C 62	73 cm 78 cm 83 cm 88 cm 93 cm 98 cm 103 cm 108 cm 113 cm 118 cm	**118,94**	**99,95**
			82 C 64 82 C 66	123 cm 128 cm	**154,70**	**130,00**
			90 C 44 -90 C 62	73 cm -118 cm	**122,57**	**103,00**
			90 C 64 -90 C 66	123 cm -128 cm	**158,27**	**133,00**

MASCOT® MULTISAFE Einfarbige Multischutzkleidung

Produktskizze	Produktdaten	Produktbeschreibung			Preis EUR >	Inkl. MwSt.	Exkl. MwSt.
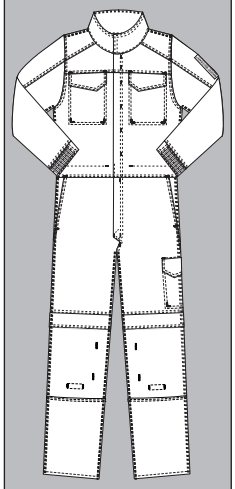	**MASCOT® MULTISAFE** **Overall mit Knietaschen** **06619-135** M *87% Baumwolle/12% Polyamid/1% Kohlefasern* *320 g/m²* Canvasstruktur. Kann bis 7% bei 5 x Industriewäsche einlaufen (ISO 15797) und bis 5% bei Hauhaltswäsche. Separat waschen. Nach jedem Waschen mit Flourcarbon (PFC) imprägnieren, um Schutz nach EN 13034 zu erneuern. Industriewäsche-Kategorie B2 010 Schwarzblau 18 Dunkelanthrazit*	Antistatisches und flammhemmendes PyroPro® mit Säureschutz. Schützt bei Lichtbögen und bei gelegentlichem Schweißen. Die Oberflächenbehandlung macht das Produkt schmutzabweisend. Dreifache Kappnähte an den Ärmeln, Beinen und im Schritt. Stehkragen mit Druckknöpfen. Verschluss mit verdeckten Druckknöpfen. Hosenschlitz mit Reißverschluss. Brusttaschen mit Patte und verdeckten Druckknöpfen. Vordertaschen. Gesäßtaschen mit Patte und verdeckten Druckknöpfen. Innentasche mit Patte. Gummizug im Rücken. Schenkeltasche mit Patte und verdeckten Druckknöpfen. Zollstocktasche. Knietaschen, höhenregulierbar und mit Patte sowie Eingriff von oben. Ventilation unter den Ärmeln. Manschetten mit Gummizug. Nähte weisen nach unten, so dass sich keine Funken festsetzen können. Kontrastnähte. Zu diesem Modell empfehlen wir folgenden Knieschutz: 00718-100, 00418-100, 50454-916 oder 20118-915. Zertifiziert zusammen mit Kniepolstertyp SHORT oder LONG gemäß EN 14404. *Aufgrund der speziellen Eigenschaften der Stoffqualität ist das Aufbringen von Logos ausschließlich mit dem Transfertyp Loxy LP 157 möglich. Für weitere Informationen bitte den Vertriebsinnendienst kontaktieren.* Oeko-Tex® Standard 100, EN 1149-3:2004, EN 1149-5:2008, EN 13034 (Typ 6), EN ISO 11612 (A1, B1, C1, E1), EN 61482-1-1 (ATPV, 18 cal/cm²), EN 61482-1-2 class 1, EN ISO 11611, Klasse 1 (A1) **PYROPRO®** Schrittlänge: 82 cm *Solange der Vorrat reicht.	Größen	Brustumfang		
			82 C 44	88 cm			
			82 C 46	92 cm			
			82 C 48	96 cm			
			82 C 50	100 cm			
			82 C 52	104 cm			
			82 C 54	108 cm			
			82 C 56	112 cm			
			82 C 58	116 cm			
			82 C 60	120 cm			
			82 C 62	124 cm		**152,92**	**128,50**
			82 C 64	128 cm			
			82 C 66	132 cm		**198,85**	**167,10**
	**MASCOT® MULTISAFE** **Hemd** **09004-142** M *99% Baumwolle/1% Kohlefasern* *185 g/m²* Leinwandbindung. Industriewäsche-Kategorie B2 10 Schwarzblau 11 Kornblau 18 Dunkelanthrazit	Moderne Passform. Antistatisch und flammhemmend. Zweifache Kappnähte an den Ärmeln und den Seiten. Knopfleiste mit verdeckten Knöpfen. Brusttaschen mit Patte und verdeckten Druckknöpfen. Stifthalter. Gurtband an den Ärmeln, z.B. für einen Gasalarm. Ärmelschlitze,verdeckt. Manschetten mit Gummizug. *Aufgrund der spezifischen Eigenschaften der Stoffqualität ist der Logodruck nur mit bestimmten Transfertypen möglich. Da es sich um ein Sicherheitsprodukt handelt, empfehlen wir dringend, MASCOT das Logo anbringen zu lassen, um das Fehlerrisiko zu verringern. Für weitere Informationen bitte den Vertriebsinnendienst kontaktieren.* Oeko-Tex® Standard 100, EN 1149-3:2004, EN 1149-5:2008, EN ISO 11612 (A1, B1, C1)	Größen	Kragenumfang		
			37-38	38 cm			
			39-40	40 cm			
			41-42	42 cm			
			43-44	44 cm			
			45-46	46 cm		**76,10**	**63,95**
			47-48	48 cm			
			49-50	50 cm		**99,01**	**83,20**
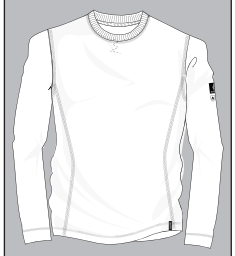	**MASCOT® MULTISAFE** **T-Shirt, Langarm** **50119-927** M *60% Modacryl/39% Baumwolle/1% Kohlefasern* *220 g/m²* Pikee Meterware. Kann max. 5% einlaufen. Industriewäsche-Kategorie C2 010 Schwarzblau	Premium. Moderne Passform. Antistatisch und flammhemmend. Nähte aus flammhemmendem Faden. Runder Halsausschnitt. Rippenbündchen am Hals. Nackenband. Kontrastnähte. *Aufgrund der spezifischen Eigenschaften der Stoffqualität ist der Logodruck nur mit bestimmten Transfertypen möglich. Da es sich um ein Sicherheitsprodukt handelt, empfehlen wir dringend, MASCOT das Logo anbringen zu lassen, um das Fehlerrisiko zu verringern. Für weitere Informationen bitte den Vertriebsinnendienst kontaktieren.* EN 1149-3:2004, EN 1149-5:2008, EN ISO 11612 (A1, B1, C1, F1), EN 61482-1-1 (ATPV, 6,4 cal/cm²), EN 61482-1-2 class 1 (ATPV, 6,4 cal/cm²)	Größen	Brustumfang		
			S	92 cm			
			M	100 cm			
			L	104 cm			
			XL	112 cm			
			2XL	116 cm		**59,44**	**49,95**
			3XL	124 cm			
			4XL	132 cm		**77,35**	**65,00**

Produktskizze	Produktdaten	Produktbeschreibung		Preis EUR >	Inkl. MwSt.	Exkl. MwSt.
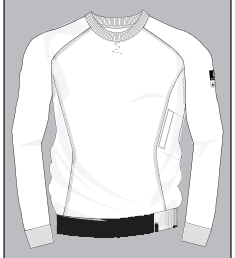	**MASCOT® MULTISAFE Sweatshirt 50120-928** M *60% Modacryl/39% Baumwolle/1% Kohlefasern* *290 g/m²* Isoli Meterware. Industriewäsche-Kategorie C2 010 Schwarzblau	Premium. Moderne Passform. Antistatisch und flammhemmend. Nähte aus flammhemmendem Faden. Runder Halsausschnitt. Rippenbündchen am Hals, an der Unterkante und an den Handgelenken. Nackenband. Seitentasche mit Wetterschutzleiste. Kontrastnähte. *Aufgrund der spezifischen Eigenschaften der Stoffqualität ist der Logodruck nur mit bestimmten Transfertypen möglich. Da es sich um ein Sicherheitsprodukt handelt, empfehlen wir dringend, MASCOT das Logo anbringen zu lassen, um das Fehlerrisiko zu verringern. Für weitere Informationen bitte den Vertriebsinnendienst kontaktieren.* Oeko-Tex® Standard 100, EN 1149-3:2004, EN 1149-5:2008, EN ISO 11612 (A1, B1, C1, F1), EN 61482-1-2 class 1 EN 1149-3 EN 1149-5 EN ISO 11612 EN 61482-1-2 1	**Größen** S M L XL 2XL 3XL 4XL	**Brustumfang** 92 cm 100 cm 104 cm 112 cm 116 cm 124 cm 132 cm	 **88,00** **114,48**	 **73,95** **96,20**
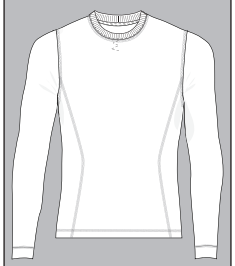	**MASCOT® MULTISAFE Funktionsunterhemd 50121-929** *60% Modacryl/39% Baumwolle/1% Kohlefasern* *200 g/m²* Single Jersey Meterware. Industriewäsche-Kategorie C2 010 Schwarzblau	Moderne Passform. Antistatisch und flammhemmend. Nähte aus flammhemmendem Faden. Runder Halsausschnitt. Kontrastnähte. Pflegehinweise sind aufgedruckt - daher keine störenden Etiketten. *Aufgrund der spezifischen Eigenschaften der Stoffqualität ist der Logodruck nur mit bestimmten Transfertypen möglich. Da es sich um ein Sicherheitsprodukt handelt, empfehlen wir dringend, MASCOT das Logo anbringen zu lassen, um das Fehlerrisiko zu verringern. Für weitere Informationen bitte den Vertriebsinnendienst kontaktieren.* Oeko-Tex® Standard 100, EN 1149-3:2004, EN 1149-5:2008, EN ISO 11612 (A1, B1, C1, F1), EN 61482-1-1 (ATPV, 5,5 cal/cm²) EN 1149-3 EN 1149-5 EN ISO 11612 EN 61482-1-1	**Größen** S M L XL 2XL 3XL	**Brustumfang** 92 cm 100 cm 104 cm 112 cm 116 cm 124 cm	 **70,80** **81,52**	 **59,50** **68,50**
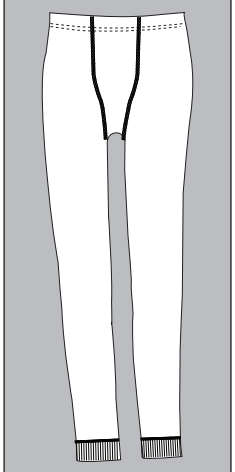	**MASCOT® MULTISAFE Funktionsunterhose 50122-929** *60% Modacryl/39% Baumwolle/1% Kohlefasern* *200 g/m²* Single Jersey Meterware. Industriewäsche-Kategorie C2 010 Schwarzblau	Antistatisch und flammhemmend. Nähte aus flammhemmendem Faden. Gummizug in der Taille. Ohne Eingriff. Kontrastnähte. Pflegehinweise sind aufgedruckt - daher keine störenden Etiketten. *Aufgrund der spezifischen Eigenschaften der Stoffqualität ist der Logodruck nur mit bestimmten Transfertypen möglich. Da es sich um ein Sicherheitsprodukt handelt, empfehlen wir dringend, MASCOT das Logo anbringen zu lassen, um das Fehlerrisiko zu verringern. Für weitere Informationen bitte den Vertriebsinnendienst kontaktieren.* Oeko-Tex® Standard 100, EN 1149-3:2004, EN 1149-5:2008, EN ISO 11612 (A1, B1, C1, F1), EN 61482-1-1 (ATPV, 5,5 cal/cm²) EN 1149-3 EN 1149-5 EN ISO 11612 EN 61482-1-1	**Größen** S M L XL 2XL 3XL	**Taillenumfang** 78 cm 88 cm 93 cm 103 cm 108 cm 118 cm	 **63,67** **73,66**	 **53,50** **61,90**

MASCOT® MULTISAFE Zweifarbige Multischutzkleidung

Produktskizze	Produktdaten	Produktbeschreibung		Preis EUR >	Inkl. MwSt.	Exkl. MwSt.
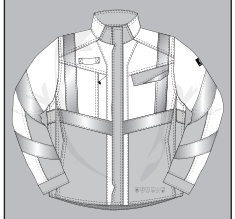	**MASCOT® MULTISAFE** **Jacke** **13809-216** M *55% Modacryl/39% Baumwolle/5% Polyamid/1% Kohlefasern 275 g/m²* Twill/Ripstop. Kann max. 3% einlaufen. Das Produkt besitzt eine Zertifizierung, dass es seine Eigenschaften bei 50 Hauhaltswäschen oder 50 Industriewäschen beibehält. Wichtig: Um die Säurebeständigkeit zu erhalten, hat eine Re-Imprägnierung nach jeder Wäsche zu erfolgen. Industriewäsche-Kategorie B1 17010 Hi-vis Gelb/Schwarzblau	Zweifarbig. Fluoreszierend und mit Reflexschulterstreifen sowie schräg verlaufenden Reflexen. Antistatisch, flammhemmend und mit Säureschutz. Schmutzabweisend. Schützt bei Lichtbögen und bei gelegentlichem Schweißen. Stehkragen. Zweifache Kappnähte an den Schultern, Ärmeln und an den Seiten. Verschluss mit Wetterschutzleiste sowie verdeckten Druckknöpfen. Reißverschlusstasche unter der Wetterschutzleiste. Rücken ist verlängert. Brusttasche mit Reißverschluss. Brusttasche mit Patte und Druckknopf. D-Ring. Gurtband für einen Gasalarm. Vordertaschen mit Reißverschluss. Ergonomisch geschnittene Ärmel ermöglichen hohe Bewegungsfreiheit. Manschetten mit Gummizug. Bund mit Gummizug innen regulierbar. *Aufgrund der spezifischen Eigenschaften der Stoffqualität ist der Logodruck nur mit bestimmten Transfertypen möglich. Da es sich um ein Sicherheitsprodukt handelt, empfehlen wir dringend, MASCOT das Logo anbringen zu lassen, um das Fehlerrisiko zu verringern. Für weitere Informationen bitte den Vertriebsinnendienst kontaktieren.* Oeko-Tex® Standard 100, EN ISO 20471, Klasse 2, Hi-Vis Gruppe A, EN 1149-3:2004, EN 1149-5:2008, EN 13034 (Typ 6), EN ISO 11611, Klasse 1 (A1 + A2), EN ISO 11612 (A1, A2, B1, C1, E1, F1), EN 61482-1-1 (ATPV, 7,7 cal/cm²), EN 61482-1-2 class 2 (Back part cl. 1)	Größen	Brustumfang		
			S M L XL 2XL	92 cm 100 cm 104 cm 112 cm 116 cm	**289,77**	**243,50**
			3XL 4XL	124 cm 132 cm	**377,11**	**316,90**
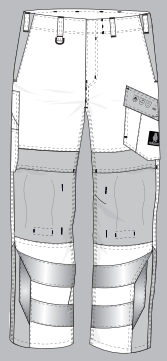	**MASCOT® MULTISAFE** **Hose mit Knietaschen** **13879-216** M *55% Modacryl/39% Baumwolle/5% Polyamid/1% Kohlefasern 275 g/m²* Twill/Ripstop. Kann max. 3% einlaufen. Das Produkt besitzt eine Zertifizierung, dass es seine Eigenschaften bei 50 Hauhaltswäschen oder 50 Industriewäschen beibehält. Wichtig: Um die Säurebeständigkeit zu erhalten, hat eine Re-Imprägnierung nach jeder Wäsche zu erfolgen. Industriewäsche-Kategorie B1 17010 Hi-vis Gelb/Schwarzblau	Zweifarbig. Fluoreszierend mit Reflexen. Antistatisch, flammhemmend und mit Säureschutz. Schmutzabweisend. Schützt bei Lichtbögen und bei gelegentlichem Schweißen. Zweifache und dreifache Kappnähte an den Beinen und im Schritt. Gürtelschlaufen. Niedrige Taille und formgeschnittener Bund. D-Ring. Hosenschlitz mit Reißverschluss. Hosenbeine sind ergonomisch geformt. Vordertaschen. Gesäßtaschen, verstärkt, mit Patte und verdeckten Druckknöpfen. Schenkeltasche mit Patte und verdeckten Druckknöpfen. Handy-Schenkeltasche. Zollstocktasche, verstärkt. Knietaschen, höhenregulierbar und mit Patte sowie Eingriff von oben. Zu diesem Modell empfehlen wir folgenden Knieschutz: 00718-100, 50451-916 oder 20118-915. Zertifiziert zusammen mit Kniepolstertyp LONG gemäß EN 14404. *Aufgrund der spezifischen Eigenschaften der Stoffqualität ist der Logodruck nur mit bestimmten Transfertypen möglich. Da es sich um ein Sicherheitsprodukt handelt, empfehlen wir dringend, MASCOT das Logo anbringen zu lassen, um das Fehlerrisiko zu verringern. Für weitere Informationen bitte den Vertriebsinnendienst kontaktieren.* Oeko-Tex® Standard 100, EN ISO 20471, Klasse 2, Hi-Vis Gruppe Y, EN 1149-3:2004, EN 1149-5:2008, EN 13034 (Typ 6), EN ISO 11611, Klasse 1 (A1 + A2), EN ISO 11612 (A1, A2, B1, C1, F1), EN 61482-1-1 (ATPV, 7,7 cal/cm²), EN 61482-1-2 class 1 Schrittlänge: 76, 82, 90 cm	Größen	Taillenumfang		
			82 C 44 82 C 45 82 C 46 82 C 47 82 C 48 82 C 49 82 C 50 82 C 51 82 C 52 82 C 54 82 C 56 82 C 58 82 C 60 82 C 62	73 cm 75 cm 78 cm 80 cm 83 cm 85 cm 88 cm 90 cm 93 cm 98 cm 103 cm 108 cm 113 cm 118 cm	**230,27**	**193,50**
			82 C 64 82 C 66 82 C 68	123 cm 128 cm 133 cm	**299,76**	**251,90**
			90 C 46 -90 C 62	78 cm -118 cm	**233,83**	**196,50**
			76 C 46 -76 C 56	78 cm -103 cm	**230,27**	**193,50**

Produktskizze	Produktdaten	Produktbeschreibung	Größen	Taillenumfang	Preis EUR > Inkl. MwSt.	Exkl. MwSt.
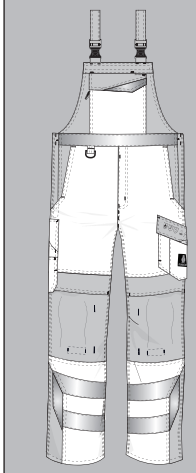	**MASCOT® MULTISAFE Latzhose mit Knietaschen 13869-216** M *55% Modacryl/39% Baumwolle/5% Polyamid/1% Kohlefasern 275 g/m²* Twill/Ripstop. Kann max. 3% einlaufen. Das Produkt besitzt eine Zertifizierung, dass es seine Eigenschaften bei 50 Hauhaltswäschen oder 50 Industriewäschen beibehält. Wichtig: Um die Säurebeständigkeit zu erhalten, hat eine Re-Imprägnierung nach jeder Wäsche zu erfolgen. Industriewäsche-Kategorie B1 17010 Hi-vis Gelb/Schwarzblau	Zweifarbig. Fluoreszierend mit Reflexen. Antistatisch, flammhemmend und mit Säureschutz. Schmutzabweisend. Schützt bei Lichtbögen und bei gelegentlichem Schweißen. Zweifache und dreifache Kappnähte an den Beinen und im Schritt. Schulterträger aus Stoff, verstellbar und mit kurzem, kräftigem Gummizug sowie Kunststoffschnallen. Latztasche mit Stiftfach und Patte mit verdeckten Druckknöpfen. Handy-Tasche mit Reißverschluss. Bund ist regulierbar. D-Ring. Hosenschlitz mit Reißverschluss. Hosenbeine sind ergonomisch geformt. Vordertaschen. Gesäßtaschen, verstärkt, mit Patte und verdeckten Druckknöpfen. Schenkeltasche mit Patte und verdeckten Druckknöpfen. Handy-Schenkeltasche. Zollstocktasche, verstärkt. Knietaschen, höhenregulierbar und mit Patte sowie Eingriff von oben. Zu diesem Modell empfehlen wir folgenden Knieschutz: 00718-100, 50451-916 oder 20118-915. Zertifiziert zusammen mit Kniepolstertyp LONG gemäß EN 14404. *Aufgrund der spezifischen Eigenschaften der Stoffqualität ist der Logodruck nur mit bestimmten Transfertypen möglich. Da es sich um ein Sicherheitsprodukt handelt, empfehlen wir dringend, MASCOT das Logo anbringen zu lassen, um das Fehlerrisiko zu verringern. Für weitere Informationen bitte den Vertriebsinnendienst kontaktieren.* Oeko-Tex® Standard 100, EN ISO 20471, Klasse 2, Hi-Vis Gruppe Y, EN 1149-3:2004, EN 1149-5:2008, EN 13034 (Typ 6), EN ISO 11611, Klasse 1 (A1 + A2), EN ISO 11612 (A1, A2, B1, C1, F1), EN 61482-1-1 (ATPV, 7,7 cal/cm²), EN 61482-1-2 class 1 Schrittlänge: 76, 82, 90 cm	82 C 44 82 C 46 82 C 48 82 C 50 82 C 52 82 C 54 82 C 56 82 C 58 82 C 60 82 C 62	73 cm 78 cm 83 cm 88 cm 93 cm 98 cm 103 cm 108 cm 113 cm 118 cm	**289,77**	**243,50**
			82 C 64 82 C 66 82 C 68	123 cm 128 cm 133 cm	**377,11**	**316,90**
			90 C 46 -90 C 62	78 cm -118 cm	**293,34**	**246,50**
			76 C 46 -76 C 56	78 cm -103 cm	**289,77**	**243,50**
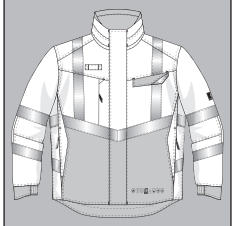	**MASCOT® MULTISAFE Winterjacke 19835-217** *55% Modacryl/39% Baumwolle/5% Polyamid/1% Kohlefasern 320 g/m²* Twill/Ripstop. Industriewäsche-Kategorie B3 17010 Hi-vis Gelb/Schwarzblau	Zweifarbig. Fluoreszierend und mit Reflexschulterstreifen sowie schräg verlaufenden Reflexen. Schmutzabweisend. Antistatisch, flammhemmend und mit Säureschutz. Schützt bei Lichtbögen und bei gelegentlichem Schweißen. Atmungsaktiv, wind- und wasserdicht. Nähte sind verklebt. Futter aus Stepp. Stehkragen. Verschluss mit Reißverschluss, doppelter Wetterschutzleiste und verdeckten Druckknöpfen. Gurtband für einen Gasalarm. Tasche mit Reißverschluss unter der Wetterschutzleiste, mit Platz für ein 9,4 Zoll Tablet. Brusttasche mit Reißverschluss. Brusttasche mit Patte und verdeckten Druckknöpfen. D-Ring. Vordertaschen mit verdecktem Reißverschluss. Ergonomisch geschnittene Ärmel ermöglichen hohe Bewegungsfreiheit. Reißverschluss im Futter am Rücken zum Anbringen eines Logos/einer Stickerei. Rücken ist verlängert. Bund mit Druckknopf innen regulierbar. Rippenbündchen (verdeckt unter der Wetterschutzleiste) an den Handgelenken. Gummizug an den Handgelenken. Ergänzen Sie das Produkt mit einer Kapuze, MASCOT® 19144-217 oder MASCOT® 19044-217 (siehe MASCOT® COMPLETE). *Aufgrund der spezifischen Eigenschaften der Stoffqualität ist der Logodruck nur mit bestimmten Transfertypen möglich. Da es sich um ein Sicherheitsprodukt handelt, empfehlen wir dringend, MASCOT das Logo anbringen zu lassen, um das Fehlerrisiko zu verringern. Für weitere Informationen bitte den Vertriebsinnendienst kontaktieren.* Oeko-Tex® Standard 100, EN ISO 11612 (A1, A2, B1, C1, E1, F1), EN ISO 11611, Klasse 1 (A1 + A2), EN 1149-3:2004, EN 1149-5:2008, EN 61482-1-1 (ATPV, 28,2 cal/cm²), EN 61482-1-2 class 2, EN 13034 (Typ 6), EN 343 3/1, EN 342 3/WP (0,308 clo), EN ISO 20471, Klasse 2 (XS), EN ISO 20471, Klasse 3, Hi-Vis Gruppe A	Größen	Brustumfang		
			XS S M L XL 2XL	88 cm 92 cm 100 cm 104 cm 112 cm 116 cm	**431,38**	**362,50**
			3XL	124 cm	**496,11**	**416,90**
			4XL	132 cm	**647,24**	**543,90**

MASCOT® MULTISAFE Zweifarbige Multischutzkleidung

Produktskizze	Produktdaten	Produktbeschreibung		Preis EUR >	Inkl. MwSt.	Exkl. MwSt.
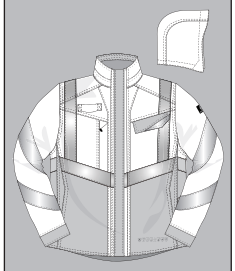	**MASCOT® MULTISAFE** **Winterjacke** **13830-217** *60% Modacryl/39% Baumwolle/1% Kohlefasern* *310 g/m²* Twill/Ripstop. Industriewäsche-Kategorie B3 17010 Hi-vis Gelb/Schwarzblau*	Zweifarbig. Fluoreszierend und mit Reflexschulterstreifen sowie schräg verlaufenden Reflexen. Schmutzabweisend. Antistatisch, flammhemmend und mit Säureschutz. Schützt bei Lichtbögen und bei gelegentlichem Schweißen. Atmungsaktiv, wind- und wasserdicht. Nähte sind verklebt. Futter aus Stepp. Kapuze ist abnehmbar, gefüttert und mit verstellbaren Elastikschnüren versehen. Stehkragen. Verschluss mit Reißverschluss, Wetterschutzleiste sowie verdeckten Druckknöpfen. Reißverschlusstasche unter der Wetterschutzleiste. Gurtband für einen Gasalarm. Brusttasche mit Reißverschluss. Brusttasche mit Patte und Druckknopf. D-Ring. Vordertaschen mit Reißverschluss. Ergonomisch geschnittene Ärmel ermöglichen hohe Bewegungsfreiheit. Rücken ist verlängert. Rippenbündchen (verdeckt unter der Wetterschutzleiste) an den Handgelenken. Bund mit Druckknopf innen regulierbar. *Aufgrund der spezifischen Eigenschaften der Stoffqualität ist der Logodruck nur mit bestimmten Transfertypen möglich.* *Da es sich um ein Sicherheitsprodukt handelt, empfehlen wir dringend, MASCOT das Logo anbringen zu lassen, um das Fehlerrisiko zu verringern. Für weitere Informationen bitte den Vertriebsinnendienst kontaktieren.* Oeko-Tex® Standard 100, EN 1149-3:2004, EN 1149-5:2008, EN ISO 11612 (A1, A2, B1, C1, E1, F1), EN 61482-1-1 (ATPV, 24 cal/cm²), EN 61482-1-2 class 2, EN ISO 11611, Klasse 1 (A1 + A2), EN 343 3/1, EN 342 3/WP (0,308 clo), EN 13034 (Typ 6), EN ISO 20471, Klasse 2, Hi-Vis Gruppe A *Solange der Vorrat reicht.	Größen	Brustumfang		
			S	92 cm		
			M	100 cm		
			L	104 cm		
			XL	112 cm		
			2XL	116 cm	**486,11**	**408,50**
			3XL	124 cm	**559,18**	**469,90**
			4XL	132 cm	**729,35**	**612,90**
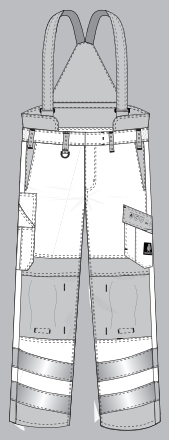	**MASCOT® MULTISAFE** **Winterhose** **13892-217** *55% Modacryl/39% Baumwolle/5% Polyamid/1% Kohlefasern* *320 g/m²* Twill/Ripstop. Industriewäsche-Kategorie B3 17010 Hi-vis Gelb/Schwarzblau	Zweifarbig. Fluoreszierend mit Reflexen. Schmutzabweisend. Antistatisch, flammhemmend und mit Säureschutz. Schützt bei Lichtbögen und bei gelegentlichem Schweißen. Atmungsaktiv, wind- und wasserdicht. Nähte sind verklebt. Futter aus Stepp. Schulterträger aus kräftigem Elastik sind abnehmbar. Gürtelschlaufen. D-Ring. Erhöhter Bund an der Rückseite, zum besseren Schutz gegen Kälte. Hosenschlitz mit Reißverschluss. Vordertaschen. Gesäßtaschen, verstärkt, mit Patte und verdeckten Druckknöpfen. Schenkeltasche mit Patte und verdeckten Druckknöpfen. Handy-Schenkeltasche. Zollstocktasche, verstärkt. Knietaschen, höhenregulierbar und mit Patte sowie Eingriff von oben. Reißverschluss mit Wetterschutzleiste am äußeren Beinabschluss. Zu diesem Modell empfehlen wir folgenden Knieschutz: 00718-100, 00418-100, 50454-916 oder 20118-915. Zertifiziert zusammen mit Kniepolstertyp SHORT oder LONG gemäß EN 14404. *Aufgrund der spezifischen Eigenschaften der Stoffqualität ist der Logodruck nur mit bestimmten Transfertypen möglich.* *Da es sich um ein Sicherheitsprodukt handelt, empfehlen wir dringend, MASCOT das Logo anbringen zu lassen, um das Fehlerrisiko zu verringern. Für weitere Informationen bitte den Vertriebsinnendienst kontaktieren.* Oeko-Tex® Standard 100, EN 1149-3:2004, EN 1149-5:2008, EN ISO 11612 (A1, A2, B1, C1, E1, F1), EN 61482-1-1 (ATPV, 24 cal/cm²), EN 61482-1-2 class 2, EN ISO 11611, Klasse 1 (A1 + A2), EN 343 3/1, EN 342 3/WP (0,308 clo), EN 13034 (Typ 6), EN ISO 20471, Klasse 2, Hi-Vis Gruppe Y	Größen	Taillenumfang		
			S	78 cm		
			M	88 cm		
			L	93 cm		
			XL	103 cm		
			2XL	108 cm	**486,11**	**408,50**
			3XL	118 cm	**559,18**	**469,90**
			4XL	128 cm	**729,35**	**612,90**

Produktskizze	Produktdaten	Produktbeschreibung	Größen	Brustumfang	Preis EUR > Inkl. MwSt.	Exkl. MwSt.
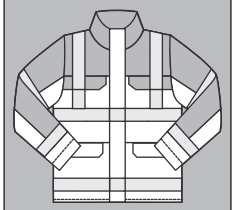	**MASCOT® MULTISAFE** **Parka** **06831-064** *98% Polyester/2% Kohlefasern* *250 g/m²* Canvasstruktur. Das Produkt besitzt eine Zertifizierung, dass es seine Eigenschaften bei 25 Hauhaltswäschen beibehält. Industriewäsche-Kategorie C2 171 Hi-vis Gelb/Marine	Fluoreszierend, mit Reflexschulterstreifen und waagerechten Reflexen. Zweifarbig. Antistatisch, flammhemmend und mit Säureschutz. Atmungsaktiv, wind- und wasserdicht. Nähte sind verklebt. Futter, wattiert und herausnehmbar. Verschluss mit Zwei-Wege-Reißverschluss, doppelter Wetterschutzleiste und verdeckten Druckknöpfen. Brusttaschen mit Patte. Vordertaschen mit Patte. Zugband in der Unterkante. Rippenbündchen (verdeckt unter der Wetterschutzleiste) an den Handgelenken. Gummizug an den Handgelenken. Druckknöpfe für Kapuze. *Aufgrund der spezifischen Eigenschaften der Stoffqualität ist der Logodruck nur mit bestimmten Transfertypen möglich.* *Da es sich um ein Sicherheitsprodukt handelt, empfehlen wir dringend, MASCOT das Logo anbringen zu lassen, um das Fehlerrisiko zu verringern. Für weitere Informationen bitte den Vertriebsinnendienst kontaktieren.Das Produkt ist zertifiziert, dass dieses mit einem Logo von 0,0179 (M-4XL) 0,2099 (XS-S) m² versehen werden darf. Dieses zulässige Areal darf nicht überschritten werden. Das Logo auf der Vorder- und Rückseite darf jeweils maximal 50% des gesamten Logoareals betragen, um die Zertifizierung gemäß EN ISO 20471 beizubehalten.* *Hinweis: Der aufgeführte Bereich ist lediglich ein Leitfaden dazu, wie viel Platz für die Logoplatzierung zur Verfügung steht. Um die Hi-Vis-Klasse des Produkts gemäß EN ISO 20471 beizubehalten, müssen die Anweisungen zur Logogröße eingehalten werden.* Oeko-Tex® Standard 100, EN 343 3/1, EN 1149-3:2004, EN 1149-5:2008, EN 13034 (Typ 6), EN ISO 14116, EN ISO 20471, Klasse 2 (XS-S), EN ISO 20471, Klasse 3, Hi-Vis Gruppe A	XS S M L XL 2XL	88 cm 92 cm 100 cm 104 cm 112 cm 116 cm	**345,04**	**289,95**
			3XL	124 cm	**396,87**	**333,50**
			4XL	132 cm	**517,65**	**435,00**

MASCOT® ACCELERATE MULTISAFE Einfarbige Multischutzkleidung

Produktskizze	Produktdaten	Produktbeschreibung		Preis EUR >	Inkl. MwSt.	Exkl. MwSt.
NEUHEIT 	**MASCOT® ACCELERATE MULTISAFE** **Jacke** **21209-284** M *44% Modacryl/29% Baumwolle/19% Polyamid/7% Elastolefin/1% Kohlefasern* *280 g/m²* ULTIMATE STRETCH. Industriewäsche-Kategorie B1 01017 Schwarzblau/Hi-vis Gelb	ULTIMATE STRETCH. Antistatisch, flammhemmend und mit Säureschutz. Schützt bei Lichtbögen und bei gelegentlichem Schweißen. Stehkragen. Verschluss mit Reißverschluss und Wetterschutzleiste. Gurtband für einen Gasalarm. Brusttaschen mit Reißverschluss. Vorbereitet für die Befestigung eines ID-Kartenhalters. Vordertaschen mit verdecktem Druckknopfverschluss. Gummizug an den Handgelenken und in der Unterkante. Mit Druckeffekten. *Aufgrund der spezifischen Eigenschaften der Stoffqualität ist der Logodruck nur mit bestimmten Transfertypen möglich. Da es sich um ein Sicherheitsprodukt handelt, empfehlen wir dringend, MASCOT das Logo anbringen zu lassen, um das Fehlerrisiko zu verringern. Für weitere Informationen bitte den Vertriebsinnendienst kontaktieren.* Oeko-Tex® Standard 100, EN 1149-5:2008, EN ISO 11611, Klasse 1, EN ISO 11612 (A1, B1, C1, E1, F1), EN 13034 (Typ 6), EN 61482-1-1, EN 61482-1-2 class 2 Erhältlich ab September 2022	**Größen** S M L XL 2XL 3XL 4XL 5XL	**Brustumfang** 92 cm 100 cm 104 cm 112 cm 116 cm 124 cm 132 cm 140 cm	 **315,71** **410,43** **536,81**	 **265,30** **344,90** **451,10**
NEUHEIT 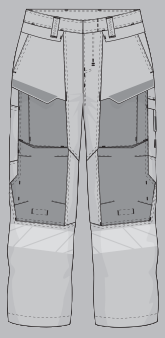	**MASCOT® ACCELERATE MULTISAFE** **Hose mit Knietaschen** **21279-284** M *44% Modacryl/29% Baumwolle/19% Polyamid/7% Elastolefin/1% Kohlefasern* *280 g/m²* ULTIMATE STRETCH. Industriewäsche-Kategorie B1 01017 Schwarzblau/Hi-vis Gelb	ULTIMATE STRETCH. Reflexe am Bein. Antistatisch, flammhemmend und mit Säureschutz. Schützt bei Lichtbögen und bei gelegentlichem Schweißen. Zweifache Kappnähte an den Beinen und im Schritt. Hosenbeine sind ergonomisch geformt. Gürtelschlaufen. Verdeckter Knopfverschluss. Hosenschlitz mit Reißverschluss. Vordertaschen. Zollstocktasche, verstärkt. Taschen mit Patte vorne am Oberschenkel. Schenkeltasche mit Handy-Tasche, Patte und verdecktem Druckknopf und integriertem ID-Kartenhalter. ID-Kartenhalter ist abnehmbar. Gesäßtaschen, verstärkt und mit Patte. Knietaschen aus CORDURA®-Gewebe, höhenregulierbar und mit Patte sowie Eingriff von oben. Die Schrittlänge kann um 3 cm verlängert werden, indem die rote Naht innen am Beinabschluss getrennt wird. Mit Druckeffekten. *Aufgrund der spezifischen Eigenschaften der Stoffqualität ist der Logodruck nur mit bestimmten Transfertypen möglich. Da es sich um ein Sicherheitsprodukt handelt, empfehlen wir dringend, MASCOT das Logo anbringen zu lassen, um das Fehlerrisiko zu verringern. Für weitere Informationen bitte den Vertriebsinnendienst kontaktieren.* Oeko-Tex® Standard 100, EN ISO 11611, EN ISO 11612 (A1, A2, B1, C1, E1, F1), IEC 61482-2, EN 1149-5:2008, EN 13034 (Typ 6) CORDURA FABRIC Schrittlänge: 76, 82, 90 cm Erhältlich ab September 2022	**Größen** 82 C 44 82 C 45 82 C 46 82 C 47 82 C 48 82 C 49 82 C 50 82 C 51 82 C 52 82 C 54 82 C 56 82 C 58 82 C 60 82 C 62 82 C 64 82 C 66 82 C 68 90 C 46 -90 C 62 76 C 46 -76 C 58	**Taillenumfang** 73 cm 75 cm 78 cm 80 cm 83 cm 85 cm 88 cm 90 cm 93 cm 98 cm 103 cm 108 cm 113 cm 118 cm 123 cm 128 cm 133 cm 78 cm -118 cm 78 cm -108 cm	 **271,56** **353,31** **275,13** **271,56**	 **228,20** **296,90** **231,20** **228,20**

Produktskizze	Produktdaten	Produktbeschreibung	Größen	Taillenumfang	Preis EUR > Inkl. MwSt.	Exkl. MwSt.
NEUHEIT 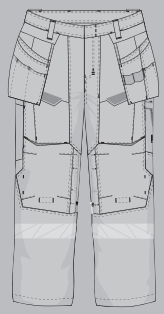	**MASCOT® ACCELERATE MULTISAFE** **Hose mit Hängetaschen** **21231-284** M *44% Modacryl/29% Baumwolle/19% Polyamid/7% Elastolefin/1% Kohlefasern* *280 g/m²* ULTIMATE STRETCH. Industriewäsche-Kategorie B1 01017 Schwarzblau/Hi-vis Gelb	ULTIMATE STRETCH. Reflexe am Bein. Der Stoff ist antistatisch, flammhemmend und bietet Säureschutz. Schützt bei Lichtbögen und bei gelegentlichem Schweißen. Zweifache Kappnähte an den Beinen und im Schritt. Hosenbeine sind ergonomisch geformt. Gürtelschlaufen. Verdeckter Knopfverschluss. Hosenschlitz mit Reißverschluss. Vordertaschen. Werkzeugschlaufen an beiden Seiten des Bundes. Zollstocktasche mit Kevlar®-Verstärkungen. Taschen mit Patte vorne am Oberschenkel. Knietaschen aus CORDURA®-Gewebe, höhenregulierbar. Das Kniepolster wird von der Seite eingesetzt. Gesäßtaschen, verstärkt und mit Patte. Beidseitig verdeckte Hammerschlaufen. Hängetaschen mit Verstärkungen, extra Taschen und Werkzeugschlaufen. Innere Hängetasche mit Druckknopfverschluss. Abnehmbare Hängetaschen. Schenkeltasche mit gefütterter Handy-Tasche, verdecktem Druckknopfverschluss und integriertem ID-Kartenhalter. ID-Kartenhalter ist abnehmbar. Die Schrittlänge kann um 3 cm verlängert werden, indem die rote Naht innen am Beinabschluss getrennt wird. Mit Druckeffekten. *Aufgrund der spezifischen Eigenschaften der Stoffqualität ist der Logodruck nur mit bestimmten Transfertypen möglich.* *Da es sich um ein Sicherheitsprodukt handelt, empfehlen wir dringend, MASCOT das Logo anbringen zu lassen, um das Fehlerrisiko zu verringern. Für weitere Informationen bitte den Vertriebsinnendienst kontaktieren.* Oeko-Tex® Standard 100, EN ISO 11612 (A1, A2, B1, C1, F1), IEC 61482-2, EN 1149-5:2008 EN ISO 11612 EN 61482 EN 1149-5 Schrittlänge: 76, 82, 90 cm Erhältlich ab September 2022	82 C 44 82 C 45 82 C 46 82 C 47 82 C 48 82 C 49 82 C 50 82 C 51 82 C 52 82 C 54 82 C 56 82 C 58 82 C 60 82 C 62	73 cm 75 cm 78 cm 80 cm 83 cm 85 cm 88 cm 90 cm 93 cm 98 cm 103 cm 108 cm 113 cm 118 cm	**315,83**	**265,40**
			82 C 64 82 C 66 82 C 68	123 cm 128 cm 133 cm	**410,67**	**345,10**
			90 C 46 -90 C 62	78 cm -118 cm	**319,40**	**268,40**
			76 C 46 -76 C 58	78 cm -108 cm	**315,83**	**265,40**
NEUHEIT 	**MASCOT® ACCELERATE MULTISAFE** **Jacke** **21509-281** M *44% Modacryl/30% Baumwolle/20% Polyamid/5% Aramid/1% Kohlefasern* *260 g/m²* Ripstop. Industriewäsche-Kategorie B1 01017 Schwarzblau/Hi-vis Gelb	Teile des Produktes sind aus Stretchstoff. Antistatisch, flammhemmend und mit Säureschutz. Schützt bei Lichtbögen und bei gelegentlichem Schweißen. Stehkragen. Verschluss mit Reißverschluss und Wetterschutzleiste. Gurtband für einen Gasalarm. Brusttaschen mit Reißverschluss. Vorbereitet für die Befestigung eines ID-Kartenhalters. Vordertaschen mit verdecktem Druckknopfverschluss. Gummizug an den Handgelenken und in der Unterkante. Mit Druckeffekten. *Aufgrund der spezifischen Eigenschaften der Stoffqualität ist der Logodruck nur mit bestimmten Transfertypen möglich.* *Da es sich um ein Sicherheitsprodukt handelt, empfehlen wir dringend, MASCOT das Logo anbringen zu lassen, um das Fehlerrisiko zu verringern. Für weitere Informationen bitte den Vertriebsinnendienst kontaktieren.* Oeko-Tex® Standard 100, EN 1149-5:2008, EN ISO 11611, Klasse 1, EN ISO 11612 (A1, B1, C1, E1, F1), EN 13034 (Typ 6), EN 61482-1-1, EN 61482-1-2 class 2 EN 1149-5 EN ISO 11611 EN ISO 11612 EN 13034 EN 61482-1-1 EN 61482-1-2 Erhältlich ab September 2022	Größen	Brustumfang		
			S M L XL 2XL	92 cm 100 cm 104 cm 112 cm 116 cm	**264,06**	**221,90**
			3XL 4XL	124 cm 132 cm	**343,32**	**288,50**
			5XL	140 cm	**448,99**	**377,30**

MASCOT® ACCELERATE MULTISAFE Einfarbige Multischutzkleidung

Produktskizze	Produktdaten	Produktbeschreibung	Größen	Taillenumfang	Preis EUR > Inkl. MwSt.	Exkl. MwSt.
NEUHEIT 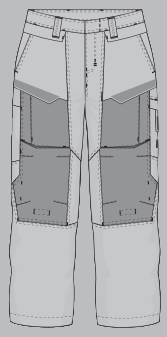	**MASCOT® ACCELERATE MULTISAFE** **Hose mit Knietaschen** **21579-281** M *44% Modacryl/30% Baumwolle/20% Polyamid/5% Aramid/1% Kohlefasern* *260 g/m²* Ripstop. Industriewäsche-Kategorie B1 01017 Schwarzblau/Hi-vis Gelb	Antistatisch, flammhemmend und mit Säureschutz. Schützt bei Lichtbögen und bei gelegentlichem Schweißen. Teile des Produktes sind aus Stretchstoff. Zweifache Kappnähte an den Beinen und im Schritt. Hosenbeine sind ergonomisch geformt. Gürtelschlaufen. Verdeckter Knopfverschluss. Hosenschlitz mit Reißverschluss. Vordertaschen. Gesäßtaschen, verstärkt und mit Patte. Zollstocktasche mit Kevlar®-Verstärkungen. Taschen mit Patte vorne am Oberschenkel. Schenkeltasche mit Handy-Tasche, Patte und verdecktem Druckknopf und integriertem ID-Kartenhalter. ID-Kartenhalter ist abnehmbar. Knietaschen aus CORDURA®-Gewebe, höhenregulierbar und mit Patte sowie Eingriff von oben. Die Schrittlänge kann um 3 cm verlängert werden, indem die rote Naht innen am Beinabschluss getrennt wird. Mit Druckeffekten. *Aufgrund der spezifischen Eigenschaften der Stoffqualität ist der Logodruck nur mit bestimmten Transfertypen möglich.* *Da es sich um ein Sicherheitsprodukt handelt, empfehlen wir dringend, MASCOT das Logo anbringen zu lassen, um das Fehlerrisiko zu verringern. Für weitere Informationen bitte den Vertriebsinnendienst kontaktieren.* Oeko-Tex® Standard 100, EN ISO 11611, EN ISO 11612 (A1, A2, B1, C1, E1, F1), IEC 61482-2, EN 1149-5:2008, EN 13034 (Typ 6) CORDURA FABRIC Schrittlänge: 76, 82, 90 cm Erhältlich ab September 2022	82 C 44 82 C 45 82 C 46 82 C 47 82 C 48 82 C 49 82 C 50 82 C 51 82 C 52 82 C 54 82 C 56 82 C 58 82 C 60 82 C 62	73 cm 75 cm 78 cm 80 cm 83 cm 85 cm 88 cm 90 cm 93 cm 98 cm 103 cm 108 cm 113 cm 118 cm	**220,03**	**184,90**
			82 C 64 82 C 66 82 C 68	123 cm 128 cm 133 cm	**286,08**	**240,40**
			90 C 46 -90 C 62	78 cm -118 cm	**223,60**	**187,90**
			76 C 46 -76 C 58	78 cm -108 cm	**220,03**	**184,90**
NEUHEIT 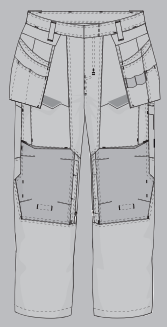	**MASCOT® ACCELERATE MULTISAFE** **Hose mit Hängetaschen** **21531-281** M *44% Modacryl/30% Baumwolle/20% Polyamid/5% Aramid/1% Kohlefasern* *260 g/m²* Ripstop. Industriewäsche-Kategorie B1 01017 Schwarzblau/Hi-vis Gelb	Teile des Produktes sind aus Stretchstoff. Der Stoff ist antistatisch, flammhemmend und bietet Säureschutz. Schützt bei Lichtbögen und bei gelegentlichem Schweißen. Zweifache Kappnähte an den Beinen und im Schritt. Hosenbeine sind ergonomisch geformt. Gürtelschlaufen. Verdeckter Knopfverschluss. Hosenschlitz mit Reißverschluss. Vordertaschen. Werkzeugschlaufen an beiden Seiten des Bundes. Gesäßtaschen, verstärkt und mit Patte. Beidseitig verdeckte Hammerschlaufen. Zollstocktasche mit Kevlar®-Verstärkungen. Taschen mit Patte vorne am Oberschenkel. Schenkeltasche mit gefütterter Handy-Tasche, verdecktem Druckknopfverschluss und integriertem ID-Kartenhalter. ID-Kartenhalter ist abnehmbar. Knietaschen aus CORDURA®-Gewebe, höhenregulierbar. Das Kniepolster wird von der Seite eingesetzt. Hängetaschen mit Verstärkungen, extra Taschen und Werkzeugschlaufen. Innere Hängetasche mit Druckknopfverschluss. Abnehmbare Hängetaschen. Die Schrittlänge kann um 3 cm verlängert werden, indem die rote Naht innen am Beinabschluss getrennt wird. Mit Druckeffekten. *Aufgrund der spezifischen Eigenschaften der Stoffqualität ist der Logodruck nur mit bestimmten Transfertypen möglich.* *Da es sich um ein Sicherheitsprodukt handelt, empfehlen wir dringend, MASCOT das Logo anbringen zu lassen, um das Fehlerrisiko zu verringern. Für weitere Informationen bitte den Vertriebsinnendienst kontaktieren.* Oeko-Tex® Standard 100, EN ISO 11612 (A1, A2, B1, C1, F1), IEC 61482-2, EN 1149-5:2008 CORDURA FABRIC Schrittlänge: 76, 82, 90 cm Erhältlich ab September 2022	82 C 44 82 C 45 82 C 46 82 C 47 82 C 48 82 C 49 82 C 50 82 C 51 82 C 52 82 C 54 82 C 56 82 C 58 82 C 60 82 C 62	73 cm 75 cm 78 cm 80 cm 83 cm 85 cm 88 cm 90 cm 93 cm 98 cm 103 cm 108 cm 113 cm 118 cm	**257,04**	**216,00**
			82 C 64 82 C 66 82 C 68	123 cm 128 cm 133 cm	**334,27**	**280,90**
			90 C 46 -90 C 62	78 cm -118 cm	**260,61**	**219,00**
			76 C 46 -76 C 58	78 cm -108 cm	**257,04**	**216,00**

Produktskizze	Produktdaten	Produktbeschreibung	Größen	Taillenumfang / Brustumfang	Preis EUR > Inkl. MwSt.	Exkl. MwSt.
NEUHEIT 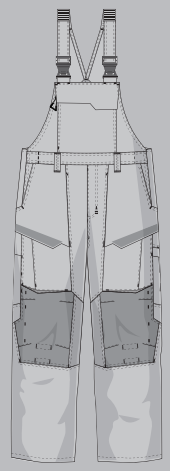	**MASCOT® ACCELERATE MULTISAFE** **Latzhose mit Knietaschen** **21569-281** M *44% Modacryl/30% Baumwolle/20% Polyamid/5% Aramid/1% Kohlefasern* *260 g/m²* Ripstop. Industriewäsche-Kategorie B1 01017 Schwarzblau/Hi-vis Gelb	Teile des Produktes sind aus Stretchstoff. Antistatisch, flammhemmend und mit Säureschutz. Schützt bei Lichtbögen und bei gelegentlichem Schweißen. Zweifache Kappnähte an den Beinen und im Schritt. Hosenbeine sind ergonomisch geformt. Schulterträger aus Stoff, verstellbar und mit kurzem, kräftigem Gummizug sowie Kunststoffschnallen. Latztasche mit Handytasche und Patte mit verdeckten Druckknöpfen. Bund ist regulierbar. Gürtelschlaufen. Hosenschlitz mit Reißverschluss. Vordertaschen. Zollstocktasche, verstärkt. Taschen mit Patte vorne am Oberschenkel. Schenkeltasche mit Handy-Tasche, Patte und verdecktem Druckknopf und integriertem ID-Kartenhalter. ID-Kartenhalter ist abnehmbar. Gesäßtaschen, verstärkt und mit Patte. Knietaschen aus CORDURA®-Gewebe, höhenregulierbar und mit Patte sowie Eingriff von oben. Einfache, individuelle Regulierung der Knietaschenhöhe. Die Schrittlänge kann um 3 cm verlängert werden, indem die rote Naht innen am Beinabschluss getrennt wird. Mit Druckeffekten. *Aufgrund der spezifischen Eigenschaften der Stoffqualität ist der Logodruck nur mit bestimmten Transfertypen möglich. Da es sich um ein Sicherheitsprodukt handelt, empfehlen wir dringend, MASCOT das Logo anbringen zu lassen, um das Fehlerrisiko zu verringern. Für weitere Informationen bitte den Vertriebsinnendienst kontaktieren.* Oeko-Tex® Standard 100, EN ISO 11611, EN ISO 11612 (A1, A2, B1, C1, E1, F1), IEC 61482-2, EN 1149-5:2008, EN 13034 (Typ 6) Schrittlänge: 76, 82, 90 cm Erhältlich ab September 2022	82 C 44 82 C 46 82 C 48 82 C 50 82 C 52 82 C 54 82 C 56 82 C 58 82 C 60 82 C 62	73 cm 78 cm 83 cm 88 cm 93 cm 98 cm 103 cm 108 cm 113 cm 118 cm	**293,34**	**246,50**
			82 C 64 82 C 66 82 C 68	123 cm 128 cm 133 cm	**381,40**	**320,50**
			90 C 46 -90 C 62	78 cm -118 cm	**296,91**	**249,50**
			76 C 46 -76 C 58	78 cm -108 cm	**293,34**	**246,50**
NEUHEIT 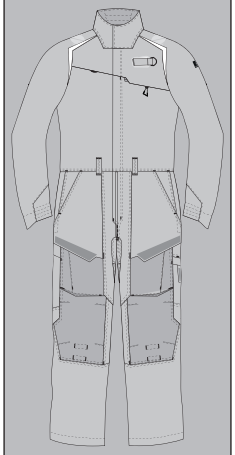	**MASCOT® ACCELERATE MULTISAFE** **Overall mit Knietaschen** **21519-281** M *44% Modacryl/30% Baumwolle/20% Polyamid/5% Aramid/1% Kohlefasern* *260 g/m²* Ripstop. Industriewäsche-Kategorie B1 01017 Schwarzblau/Hi-vis Gelb	Teile des Produktes sind aus Stretchstoff. Antistatisch, flammhemmend und mit Säureschutz. Schützt bei Lichtbögen und bei gelegentlichem Schweißen. Stehkragen. Verschluss mit Reißverschluss und Wetterschutzleiste. Brusttaschen mit Reißverschluss. Zweifache Kappnähte an den Beinen und im Schritt. Hosenbeine sind ergonomisch geformt. Vordertaschen. Gesäßtaschen, verstärkt und mit Patte. Eingriff zur Innenseite an beiden Seiten. Zollstocktasche, verstärkt. Taschen mit Patte vorne am Oberschenkel. Vorbereitet für die Befestigung eines ID-Kartenhalters. Schenkeltasche mit Handy-Tasche, Patte und verdecktem Druckknopf und integriertem ID-Kartenhalter. ID-Kartenhalter ist abnehmbar. Knietaschen aus CORDURA®-Gewebe, höhenregulierbar und mit Patte sowie Eingriff von oben. Einfache, individuelle Regulierung der Knietaschenhöhe. Gummizug im Rücken. Die Schrittlänge kann um 3 cm verlängert werden, indem die rote Naht innen am Beinabschluss getrennt wird. Mit Druckeffekten. *Aufgrund der spezifischen Eigenschaften der Stoffqualität ist der Logodruck nur mit bestimmten Transfertypen möglich. Da es sich um ein Sicherheitsprodukt handelt, empfehlen wir dringend, MASCOT das Logo anbringen zu lassen, um das Fehlerrisiko zu verringern. Für weitere Informationen bitte den Vertriebsinnendienst kontaktieren.* Oeko-Tex® Standard 100, EN ISO 11611, EN ISO 11612 (A1, A2, B1, C1, E1, F1), IEC 61482-2, EN 1149-5:2008, EN 13034 (Typ 6) Erhältlich ab September 2022	S M L XL 2XL	92 cm 100 cm 104 cm 112 cm 116 cm	**396,15**	**332,90**
			3XL 4XL	124 cm 132 cm	**515,15**	**432,90**
			5XL	140 cm	**673,54**	**566,00**
NEUHEIT 	**MASCOT® ACCELERATE MULTISAFE** **T-Shirt** **21582-327** M *44% Modacryl/28% Baumwolle/26% Polyester/2% Kohlefasern* *220 g/m²* Strick Meterware. Industriewäsche-Kategorie B1 01017 Schwarzblau/Hi-vis Gelb	Premium. Fluoreszierende Kontrastfarbe. Antistatisch und flammhemmend. Moderne Passform. Runder Halsausschnitt. Rippenbündchen am Hals. Nackenband. Nackenbesatz. *Aufgrund der spezifischen Eigenschaften der Stoffqualität ist der Logodruck nur mit bestimmten Transfertypen möglich. Da es sich um ein Sicherheitsprodukt handelt, empfehlen wir dringend, MASCOT das Logo anbringen zu lassen, um das Fehlerrisiko zu verringern. Für weitere Informationen bitte den Vertriebsinnendienst kontaktieren.* Oeko-Tex® Standard 100, EN 1149-5:2008 Erhältlich ab August 2022	XS S M L XL 2XL	88 cm 92 cm 100 cm 104 cm 112 cm 116 cm	**92,70**	**77,90**
			3XL 4XL	124 cm 132 cm	**120,55**	**101,30**
			5XL	140 cm	**157,67**	**132,50**

MASCOT® ACCELERATE MULTISAFE Einfarbige Multischutzkleidung

Produktskizze	Produktdaten	Produktbeschreibung			Preis EUR >	Inkl. MwSt.	Exkl. MwSt.
NEUHEIT 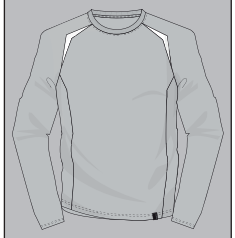	**MASCOT® ACCELERATE MULTISAFE** **T-Shirt, Langarm** **21581-327** M *44% Modacryl/28% Baumwolle/26% Polyester/2% Kohlefasern* *220 g/m²* Strick Meterware. Industriewäsche-Kategorie B1 01017 Schwarzblau/Hi-vis Gelb	Premium. Fluoreszierende Kontrastfarbe. Antistatisch und flammhemmend. Schützt bei Lichtbögen und bei gelegentlichem Schweißen. Moderne Passform. Runder Halsausschnitt. Rippenbündchen am Hals. Nackenband. Nackenbesatz. *Aufgrund der spezifischen Eigenschaften der Stoffqualität ist der Logodruck nur mit bestimmten Transfertypen möglich. Da es sich um ein Sicherheitsprodukt handelt, empfehlen wir dringend, MASCOT das Logo anbringen zu lassen, um das Fehlerrisiko zu verringern. Für weitere Informationen bitte den Vertriebsinnendienst kontaktieren.* Oeko-Tex® Standard 100, EN 1149-5:2008, IC 61482-2, EN ISO 11612 EN 1149-5 EN 61482 EN ISO 11612 Erhältlich ab September 2022	Größen	Brustumfang			
			XS	88 cm			
			S	92 cm			
			M	100 cm			
			L	104 cm			
			XL	112 cm			
			2XL	116 cm		**102,22**	**85,90**
			3XL	124 cm			
			4XL	132 cm		**133,16**	**111,90**
			5XL	140 cm		**173,86**	**146,10**
NEUHEIT 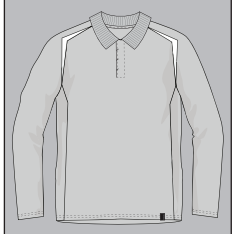	**MASCOT® ACCELERATE MULTISAFE** **Polo-Shirt, Langarm** **21583-327** M *44% Modacryl/28% Baumwolle/26% Polyester/2% Kohlefasern* *220 g/m²* Strick Meterware. Industriewäsche-Kategorie B1 01017 Schwarzblau/Hi-vis Gelb	Premium. Fluoreszierende Kontrastfarbe. Antistatisch und flammhemmend. Schützt bei Lichtbögen und bei gelegentlichem Schweißen. Moderne Passform. Rippenbündchen am Kragen. Nackenband. Nackenbesatz. Knopfleiste mit verdeckten Knöpfen. *Aufgrund der spezifischen Eigenschaften der Stoffqualität ist der Logodruck nur mit bestimmten Transfertypen möglich. Da es sich um ein Sicherheitsprodukt handelt, empfehlen wir dringend, MASCOT das Logo anbringen zu lassen, um das Fehlerrisiko zu verringern. Für weitere Informationen bitte den Vertriebsinnendienst kontaktieren.* Oeko-Tex® Standard 100, EN 1149-5:2008, IC 61482-2, EN ISO 11612 EN 1149-5 EN 61482 EN ISO 11612 Erhältlich ab September 2022	Größen	Brustumfang			
			XS	88 cm			
			S	92 cm			
			M	100 cm			
			L	104 cm			
			XL	112 cm			
			2XL	116 cm		**106,98**	**89,90**
			3XL	124 cm			
			4XL	132 cm		**139,11**	**116,90**
			5XL	140 cm		**181,95**	**152,90**
NEUHEIT 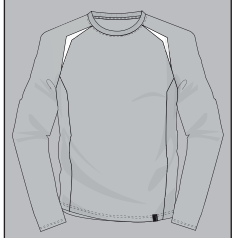	**MASCOT® ACCELERATE MULTISAFE** **Sweatshirt** **21584-337** M *44% Modacryl/28% Baumwolle/26% Polyester/2% Kohlefasern* *330 g/m²* Strick Meterware. Industriewäsche-Kategorie B1 01017 Schwarzblau/Hi-vis Gelb	Premium. Fluoreszierende Kontrastfarbe. Antistatisch und flammhemmend. Schützt bei Lichtbögen und bei gelegentlichem Schweißen. Moderne Passform. Runder Halsausschnitt. Rippenbündchen am Hals. Nackenband. Nackenbesatz. Elastikband an den Handgelenken und der Unterkante. *Aufgrund der spezifischen Eigenschaften der Stoffqualität ist der Logodruck nur mit bestimmten Transfertypen möglich. Da es sich um ein Sicherheitsprodukt handelt, empfehlen wir dringend, MASCOT das Logo anbringen zu lassen, um das Fehlerrisiko zu verringern. Für weitere Informationen bitte den Vertriebsinnendienst kontaktieren.* Oeko-Tex® Standard 100, EN 1149-5:2008, IC 61482-2, EN ISO 11612 EN 1149-5 EN 61482 EN ISO 11612 Erhältlich ab September 2022	Größen	Brustumfang			
			XS	88 cm			
			S	92 cm			
			M	100 cm			
			L	104 cm			
			XL	112 cm			
			2XL	116 cm		**146,37**	**123,00**
			3XL	124 cm			
			4XL	132 cm		**190,28**	**159,90**
			5XL	140 cm		**248,83**	**209,10**
NEUHEIT 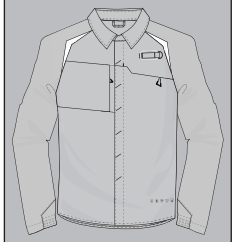	**MASCOT® ACCELERATE MULTISAFE** **Hemd** **21504-508** M *42% Modacryl/29% Baumwolle/19% Polyamid/5% Aramid/4% Elastolefin/1% Kohlefasern* *190 g/m²* Twill. Kann max. 3% einlaufen. Industriewäsche-Kategorie B2 010 Schwarzblau	Moderne Passform. Antistatisch und flammhemmend. Verschluss mit verdeckten Druckknöpfen. Brusttaschen mit Patte und Reißverschluss. Gurtband für einen Gasalarm. Gummizug an den Handgelenken. *Aufgrund der spezifischen Eigenschaften der Stoffqualität ist der Logodruck nur mit bestimmten Transfertypen möglich. Da es sich um ein Sicherheitsprodukt handelt, empfehlen wir dringend, MASCOT das Logo anbringen zu lassen, um das Fehlerrisiko zu verringern. Für weitere Informationen bitte den Vertriebsinnendienst kontaktieren.* Oeko-Tex® Standard 100, EN ISO 11611, EN ISO 11612, IEC 61482-2, EN 1149-5:2008, EN 13034 (Typ 6) EN ISO 11611 EN ISO 11612 EN 61482 EN 1149-5 EN 13034 Erhältlich ab September 2022	Größen	Kragenumfang			
			37-38	38 cm			
			39-40	40 cm			
			41-42	42 cm			
			43-44	44 cm			
			45-46	46 cm		**116,98**	**98,30**
			47-48	48 cm			
			49-50	50 cm			
			51-52	52 cm		**152,20**	**127,90**

Produktskizze	Produktdaten	Produktbeschreibung	Größen	Brustumfang	Preis EUR > Inkl. MwSt.	Exkl. MwSt.
NEUHEIT 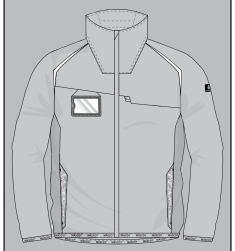	**MASCOT® ACCELERATE MULTISAFE** **Fleecepullover mit Reißverschluss** **21203-416** M *60% Modacryl/39% Baumwolle/1% Kohlefasern* *300 g/m²* Fleece Meterware. Industriewäsche-Kategorie C1 01017 Schwarzblau/Hi-vis Gelb	Antistatisch, flammhemmend und mit Säureschutz. Schützt bei Lichtbögen und bei gelegentlichem Schweißen. Moderne, körpernahe Passform mit viel Bewegungsfreiheit. Stehkragen. Verschluss mit Reißverschluss und Wetterschutzleiste. Brusttasche mit Reißverschluss. Vorbereitet für die Befestigung eines ID-Kartenhalters. Vordertaschen mit Reißverschluss. Innentaschen. Elastikband an den Handgelenken und der Unterkante. *Aufgrund der spezifischen Eigenschaften der Stoffqualität ist der Logodruck nur mit bestimmten Transfertypen möglich. Da es sich um ein Sicherheitsprodukt handelt, empfehlen wir dringend, MASCOT das Logo anbringen zu lassen, um das Fehlerrisiko zu verringern. Für weitere Informationen bitte den Vertriebsinnendienst kontaktieren.* Oeko-Tex® Standard 100, EN ISO 11612, IEC 61482-2, EN 1149-5:2008 Erhältlich ab September 2022	S M L XL 2XL	92 cm 100 cm 104 cm 112 cm 116 cm	**131,97**	**110,90**
			3XL 4XL	124 cm 132 cm	**171,60**	**144,20**
			5XL	140 cm	**224,79**	**188,90**

MASCOT® ACCELERATE MULTISAFE Zweifarbige Multischutzkleidung

Produktskizze	Produktdaten	Produktbeschreibung	Größen	Brustumfang	Preis EUR > Inkl. MwSt.	Exkl. MwSt.
NEUHEIT 	**MASCOT® ACCELERATE MULTISAFE** **Jacke** **21009-284** M *44% Modacryl/29% Baumwolle/19% Polyamid/7% Elastolefin/1% Kohlefasern* *280 g/m²* ULTIMATE STRETCH. Industriewäsche-Kategorie B1 60 ⊠ ⊠ ⊠ Ⓟ® 17010 Hi-vis Gelb/Schwarzblau	Zweifarbig. Fluoreszierend und mit schräg verlaufenden Reflexen. ULTIMATE STRETCH. Antistatisch, flammhemmend und mit Säureschutz. Schützt bei Lichtbögen und bei gelegentlichem Schweißen. Stehkragen. Verschluss mit Reißverschluss und Wetterschutzleiste. Gurtband für einen Gasalarm. Brusttaschen mit Reißverschluss. Vorbereitet für die Befestigung eines ID-Kartenhalters. Vordertaschen mit verdecktem Druckknopfverschluss. Gummizug an den Handgelenken und in der Unterkante. Mit Druckeffekten. *Aufgrund der spezifischen Eigenschaften der Stoffqualität ist der Logodruck nur mit bestimmten Transfertypen möglich.* *Da es sich um ein Sicherheitsprodukt handelt, empfehlen wir dringend, MASCOT das Logo anbringen zu lassen, um das Fehlerrisiko zu verringern. Für weitere Informationen bitte den Vertriebsinnendienst kontaktieren.* Oeko-Tex® Standard 100, EN 1149-5:2008, EN ISO 11611, Klasse 1, EN ISO 11612 (A1, B1, C1, E1, F1), EN 13034 (Typ 6), EN 61482-1-1, EN 61482-1-2 class 2, EN ISO 20471, Klasse 2 **Artikel unter folgender Artikelnr. auch in Damenpassform erhältlich: 21008-284** OEKO-TEX® STANDARD 100 · EN 1149-5 · EN ISO 11611 · EN ISO 11612 · EN 13034 · EN 61482-1-1 · EN 61482-1-2 2 · EN ISO 20471 2 Erhältlich ab September 2022	S M L XL 2XL	92 cm 100 cm 104 cm 112 cm 116 cm	**337,37**	**283,50**
			3XL 4XL	124 cm 132 cm	**438,99**	**368,90**
			5XL	140 cm	**573,58**	**482,00**
NEUHEIT 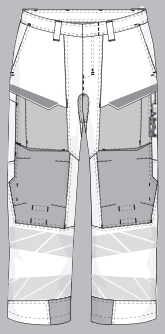	**MASCOT® ACCELERATE MULTISAFE** **Hose mit Knietaschen** **21079-284** M *44% Modacryl/29% Baumwolle/19% Polyamid/7% Elastolefin/1% Kohlefasern* *280 g/m²* ULTIMATE STRETCH. Industriewäsche-Kategorie B1 60 ⊠ ⊠ ⊠ Ⓟ® 17010 Hi-vis Gelb/Schwarzblau	Zweifarbig. Fluoreszierend mit Reflexen. ULTIMATE STRETCH. Antistatisch, flammhemmend und mit Säureschutz. Schützt bei Lichtbögen und bei gelegentlichem Schweißen. Zweifache Kappnähte an den Beinen und im Schritt. Hosenbeine sind ergonomisch geformt. Gürtelschlaufen. Verdeckter Knopfverschluss. Hosenschlitz mit Reißverschluss. Vordertaschen. Zollstocktasche mit Kevlar®-Verstärkungen. Taschen mit Patte vorne am Oberschenkel. Knietaschen aus CORDURA®-Gewebe, höhenregulierbar und mit Patte sowie Eingriff von oben. Einfache, individuelle Regulierung der Knietaschenhöhe. Gesäßtaschen, verstärkt und mit Patte. Schenkeltasche mit Handy-Tasche, Patte und verdecktem Druckknopf und integriertem ID-Kartenhalter. ID-Kartenhalter ist abnehmbar. Die Schrittlänge kann um 3 cm verlängert werden, indem die rote Naht innen am Beinabschluss getrennt wird. Mit Druckeffekten. *Aufgrund der spezifischen Eigenschaften der Stoffqualität ist der Logodruck nur mit bestimmten Transfertypen möglich.* *Da es sich um ein Sicherheitsprodukt handelt, empfehlen wir dringend, MASCOT das Logo anbringen zu lassen, um das Fehlerrisiko zu verringern. Für weitere Informationen bitte den Vertriebsinnendienst kontaktieren.* Oeko-Tex® Standard 100, EN ISO 11611, EN ISO 11612 (A1, A2, B1, C1, E1, F1), IEC 61482-2, EN 1149-5:2008, EN 13034 (Typ 6), EN ISO 20471 **Artikel unter folgender Artikelnr. auch in Damenpassform erhältlich: 21078-284** OEKO-TEX® STANDARD 100 · EN ISO 11611 · EN ISO 11612 · EN 61482 · EN 1149-5 · EN 13034 · EN ISO 20471 CORDURA® BRAND FABRIC Schrittlänge: 76, 82, 90 cm Erhältlich ab September 2022	82 C 44 82 C 45 82 C 46 82 C 47 82 C 48 82 C 49 82 C 50 82 C 51 82 C 52 82 C 54 82 C 56 82 C 58 82 C 60 82 C 62	73 cm 75 cm 78 cm 80 cm 83 cm 85 cm 88 cm 90 cm 93 cm 98 cm 103 cm 108 cm 113 cm 118 cm	**293,34**	**246,50**
			82 C 64 82 C 66 82 C 68	123 cm 128 cm 133 cm	**381,40**	**320,50**
			90 C 46 -90 C 62	78 cm -118 cm	**296,91**	**249,50**
			76 C 46 -76 C 58	78 cm -108 cm	**293,34**	**246,50**

MASCOT® ACCELERATE MULTISAFE Zweifarbige Multischutzkleidung

Produktskizze	Produktdaten	Produktbeschreibung	Größen	Taillenumfang	Preis EUR > Inkl. MwSt.	Exkl. MwSt.
NEUHEIT 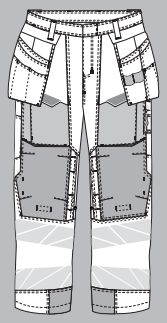	**MASCOT® ACCELERATE MULTISAFE** **Hose mit Hängetaschen** **21031-284** M *44% Modacryl/29% Baumwolle/19% Polyamid/7% Elastolefin/1% Kohlefasern* *280 g/m²* ULTIMATE STRETCH. Industriewäsche-Kategorie B1 17010 Hi-vis Gelb/Schwarzblau	Zweifarbig. Fluoreszierend mit Reflexen. ULTIMATE STRETCH. Der Stoff ist antistatisch, flammhemmend und bietet Säureschutz. Schützt bei Lichtbögen und bei gelegentlichem Schweißen. Zweifache Kappnähte an den Beinen und im Schritt. Hosenbeine sind ergonomisch geformt. Gürtelschlaufen. Verdeckter Knopfverschluss. Hosenschlitz mit Reißverschluss. Vordertaschen. Werkzeugschlaufen an beiden Seiten des Bundes. Zollstocktasche mit Kevlar®-Verstärkungen. Taschen mit Patte vorne am Oberschenkel. Knietaschen aus CORDURA®-Gewebe, höhenregulierbar. Das Kniepolster wird von der Seite eingesetzt. Gesäßtaschen, verstärkt und mit Patte. Beidseitig verdeckte Hammerschlaufen. Hängetaschen mit Verstärkungen, extra Taschen und Werkzeugschlaufen. Innere Hängetasche mit Druckknopfverschluss. Abnehmbare Hängetaschen. Schenkeltasche mit gefütterter Handy-Tasche, verdecktem Druckknopfverschluss und integriertem ID-Kartenhalter. ID-Kartenhalter ist abnehmbar. Die Schrittlänge kann um 3 cm verlängert werden, indem die rote Naht innen am Beinabschluss getrennt wird. Mit Druckeffekten. *Aufgrund der spezifischen Eigenschaften der Stoffqualität ist der Logodruck nur mit bestimmten Transfertypen möglich. Da es sich um ein Sicherheitsprodukt handelt, empfehlen wir dringend, MASCOT das Logo anbringen zu lassen, um das Fehlerrisiko zu verringern. Für weitere Informationen bitte den Vertriebsinnendienst kontaktieren.* Oeko-Tex® Standard 100, EN ISO 20471, EN ISO 11612 (A1, A2, B1, C1, F1), IEC 61482-2, EN 1149-5:2008 EN ISO 20471 EN ISO 11612 EN 61482 EN 1149-5 CORDURA FABRIC Schrittlänge: 76, 82, 90 cm Erhältlich ab September 2022	82 C 44 82 C 45 82 C 46 82 C 47 82 C 48 82 C 49 82 C 50 82 C 51 82 C 52 82 C 54 82 C 56 82 C 58 82 C 60 82 C 62	73 cm 75 cm 78 cm 80 cm 83 cm 85 cm 88 cm 90 cm 93 cm 98 cm 103 cm 108 cm 113 cm 118 cm	**337,84**	**283,90**
			82 C 64 82 C 66 82 C 68	123 cm 128 cm 133 cm	**439,23**	**369,10**
			90 C 46 -90 C 62	78 cm -118 cm	**341,41**	**286,90**
			76 C 46 -76 C 58	78 cm -108 cm	**337,84**	**283,90**
NEUHEIT 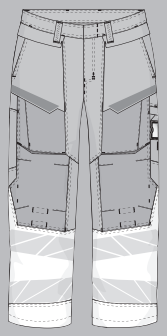	**MASCOT® ACCELERATE MULTISAFE** **Hose mit Knietaschen** **21179-284** M *44% Modacryl/29% Baumwolle/19% Polyamid/7% Elastolefin/1% Kohlefasern* *280 g/m²* ULTIMATE STRETCH. Industriewäsche-Kategorie B1 01017 Schwarzblau/Hi-vis Gelb	Zweifarbig. Fluoreszierende Kontrastfarbe und mit Reflexen. ULTIMATE STRETCH. Antistatisch, flammhemmend und mit Säureschutz. Schützt bei Lichtbögen und bei gelegentlichem Schweißen. Zweifache Kappnähte an den Beinen und im Schritt. Hosenbeine sind ergonomisch geformt. Gürtelschlaufen. Verdeckter Knopfverschluss. Hosenschlitz mit Reißverschluss. Vordertaschen. Zollstocktasche mit Kevlar®-Verstärkungen. Taschen mit Patte vorne am Oberschenkel. Knietaschen aus CORDURA®-Gewebe, höhenregulierbar und mit Patte sowie Eingriff von oben. Gesäßtaschen, verstärkt und mit Patte. Schenkeltasche mit Handy-Tasche, Patte und verdecktem Druckknopf und integriertem ID-Kartenhalter. ID-Kartenhalter ist abnehmbar. Die Schrittlänge kann um 3 cm verlängert werden, indem die rote Naht innen am Beinabschluss getrennt wird. Mit Druckeffekten. *Aufgrund der spezifischen Eigenschaften der Stoffqualität ist der Logodruck nur mit bestimmten Transfertypen möglich. Da es sich um ein Sicherheitsprodukt handelt, empfehlen wir dringend, MASCOT das Logo anbringen zu lassen, um das Fehlerrisiko zu verringern. Für weitere Informationen bitte den Vertriebsinnendienst kontaktieren.* Oeko-Tex® Standard 100, EN ISO 11611, EN ISO 11612 (A1, A2, B1, C1, E1, F1), IEC 61482-2, EN 1149-5:2008, EN 13034 (Typ 6), EN ISO 20471 **Artikel unter folgender Artikelnr. auch in Damenpassform erhältlich: 21178-284** EN ISO 11611 EN ISO 11612 EN 61482 EN 1149-5 EN 13034 EN ISO 20471 CORDURA FABRIC Schrittlänge: 76, 82, 90 cm Erhältlich ab September 2022	Größen	Taillenumfang		
			82 C 44 82 C 45 82 C 46 82 C 47 82 C 48 82 C 49 82 C 50 82 C 51 82 C 52 82 C 54 82 C 56 82 C 58 82 C 60 82 C 62	73 cm 75 cm 78 cm 80 cm 83 cm 85 cm 88 cm 90 cm 93 cm 98 cm 103 cm 108 cm 113 cm 118 cm	**286,67**	**240,90**
			82 C 64 82 C 66 82 C 68	123 cm 128 cm 133 cm	**372,71**	**313,20**
			90 C 46 -90 C 62	78 cm -118 cm	**290,24**	**243,90**
			76 C 46 -76 C 58	78 cm -108 cm	**286,67**	**240,90**

MASCOT® ACCELERATE MULTISAFE Zweifarbige Multischutzkleidung

Produktskizze	Produktdaten	Produktbeschreibung	Größen	Taillenumfang / Brustumfang	Preis EUR > Inkl. MwSt.	Exkl. MwSt.
NEUHEIT 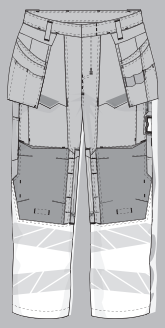	**MASCOT® ACCELERATE MULTISAFE** **Hose mit Hängetaschen** **21131-284** M *44% Modacryl/29% Baumwolle/19% Polyamid/7% Elastolefin/1% Kohlefasern* *280 g/m²* ULTIMATE STRETCH. Industriewäsche-Kategorie B1 60 ®	Zweifarbig. Fluoreszierende Kontrastfarbe und mit Reflexen. ULTIMATE STRETCH. Der Stoff ist antistatisch, flammhemmend und bietet Säureschutz. Schützt bei Lichtbögen und bei gelegentlichem Schweißen. Zweifache Kappnähte an den Beinen und im Schritt. Hosenbeine sind ergonomisch geformt. Gürtelschlaufen. Verdeckter Knopfverschluss. Hosenschlitz mit Reißverschluss. Vordertaschen. Werkzeugschlaufen an beiden Seiten des Bundes. Zollstocktasche mit Kevlar®-Verstärkungen. Taschen mit Patte vorne am Oberschenkel. Knietaschen aus CORDURA®-Gewebe, höhenregulierbar. Das Kniepolster wird von der Seite eingesetzt. Gesäßtaschen, verstärkt und mit Patte. Beidseitig verdeckte Hammerschlaufen. Hängetaschen mit Verstärkungen, extra Taschen und Werkzeugschlaufen. Innere Hängetasche mit Druckknopfverschluss. Abnehmbare Hängetaschen. Schenkeltasche mit gefütterter Handy-Tasche, verdecktem Druckknopfverschluss und integriertem ID-Kartenhalter. ID-Kartenhalter ist abnehmbar. Die Schrittlänge kann um 3 cm verlängert werden, indem die rote Naht innen am Beinabschluss getrennt wird. Mit Druckeffekten. *Aufgrund der spezifischen Eigenschaften der Stoffqualität ist der Logodruck nur mit bestimmten Transfertypen möglich. Da es sich um ein Sicherheitsprodukt handelt, empfehlen wir dringend, MASCOT das Logo anbringen zu lassen, um das Fehlerrisiko zu verringern. Für weitere Informationen bitte den Vertriebsinnendienst kontaktieren.* Oeko-Tex® Standard 100, EN ISO 20471, EN ISO 11612 (A1, A2, B1, C1, F1), IEC 61482-2, EN 1149-5:2008 EN ISO 20471 EN ISO 11612 EN 61482 EN 1149-5 CORDURA FABRIC Schrittlänge: 76, 82, 90 cm Erhältlich ab September 2022	82 C 44 82 C 45 82 C 46 82 C 47 82 C 48 82 C 49 82 C 50 82 C 51 82 C 52 82 C 54 82 C 56 82 C 58 82 C 60 82 C 62	73 cm 75 cm 78 cm 80 cm 83 cm 85 cm 88 cm 90 cm 93 cm 98 cm 103 cm 108 cm 113 cm 118 cm	**330,70**	**277,90**
			82 C 64 82 C 66 82 C 68	123 cm 128 cm 133 cm	**429,95**	**361,30**
			90 C 46 -90 C 62	78 cm -118 cm	**334,27**	**280,90**
			76 C 46 -76 C 58	78 cm -108 cm	**330,70**	**277,90**
NEUHEIT 	**MASCOT® ACCELERATE MULTISAFE** **Jacke** **21309-281** M *44% Modacryl/30% Baumwolle/20% Polyamid/5% Aramid/1% Kohlefasern* *260 g/m²* Ripstop. Industriewäsche-Kategorie B1 60 ®	Zweifarbig. Fluoreszierend und mit schräg verlaufenden Reflexen. Teile des Produktes sind aus Stretchstoff. Antistatisch, flammhemmend und mit Säureschutz. Schützt bei Lichtbögen und bei gelegentlichem Schweißen. Stehkragen. Verschluss mit Reißverschluss und Wetterschutzleiste. Gurtband für einen Gasalarm. Brusttaschen mit Reißverschluss. Vorbereitet für die Befestigung eines ID-Kartenhalters. Vordertaschen mit verdecktem Druckknopfverschluss. Gummizug an den Handgelenken und in der Unterkante. Mit Druckeffekten. *Aufgrund der spezifischen Eigenschaften der Stoffqualität ist der Logodruck nur mit bestimmten Transfertypen möglich. Da es sich um ein Sicherheitsprodukt handelt, empfehlen wir dringend, MASCOT das Logo anbringen zu lassen, um das Fehlerrisiko zu verringern. Für weitere Informationen bitte den Vertriebsinnendienst kontaktieren.* Oeko-Tex® Standard 100, EN 1149-5:2008, EN ISO 11611, Klasse 1, EN ISO 11612 (A1, B1, C1, E1, F1), EN 13034 (Typ 6), EN 61482-1-1, EN 61482-1-2 class 2, EN ISO 20471, Klasse 2 EN 1149-5 EN ISO 11611 EN ISO 11612 EN 13034 EN 61482-1-1 EN 61482-1-2 2 EN ISO 20471 2 Erhältlich ab September 2022	S M L XL 2XL	92 cm 100 cm 104 cm 112 cm 116 cm	**293,34**	**246,50**
			3XL 4XL	124 cm 132 cm	**381,40**	**320,50**
			5XL	140 cm	**498,73**	**419,10**
NEUHEIT 	**MASCOT® ACCELERATE MULTISAFE** **Werkzeugweste** **21389-281** M *44% Modacryl/30% Baumwolle/20% Polyamid/5% Aramid/1% Kohlefasern* *260 g/m²* Ripstop. Industriewäsche-Kategorie B1 60 ®	Zweifarbig. Fluoreszierend mit Reflexen. Teile des Produktes sind aus Stretchstoff. Verschluss mit Reißverschluss und Wetterschutzleiste. Handy-Brusttasche mit Patte. Vorbereitet für die Befestigung eines ID-Kartenhalters. Zwei abnehmbare Hängetaschen vorne und zwei Hängetaschen hinten. Hängetaschen hinten können hochgeknöpft werden. Hängetaschen mit Verstärkungen. Brusttaschen. Verstellbar mit Reißverschlüssen auf beiden Seiten. *Aufgrund der spezifischen Eigenschaften der Stoffqualität ist der Logodruck nur mit bestimmten Transfertypen möglich. Da es sich um ein Sicherheitsprodukt handelt, empfehlen wir dringend, MASCOT das Logo anbringen zu lassen, um das Fehlerrisiko zu verringern. Für weitere Informationen bitte den Vertriebsinnendienst kontaktieren.* Oeko-Tex® Standard 100, EN ISO 20471, EN ISO 11612, IEC 61482-2, EN 1149-5:2008 EN ISO 20471 EN ISO 11612 EN 61482 EN 1149-5 Erhältlich ab September 2022	S L 2XL	92 cm 104 cm 116 cm	**220,03**	**184,90**

Produktskizze	Produktdaten	Produktbeschreibung	Größen	Taillenumfang	Preis EUR > Inkl. MwSt.	Exkl. MwSt.
NEUHEIT 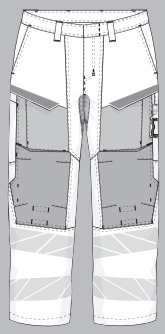	**MASCOT® ACCELERATE MULTISAFE** **Hose mit Knietaschen** **21379-281** **M** *44% Modacryl/30% Baumwolle/20% Polyamid/5% Aramid/1% Kohlefasern* *260 g/m²* Ripstop. Industriewäsche-Kategorie B1 17010 Hi-vis Gelb/Schwarzblau	Zweifarbig. Fluoreszierend mit Reflexen. Teile des Produktes sind aus Stretchstoff. Antistatisch, flammhemmend und mit Säureschutz. Schützt bei Lichtbögen und bei gelegentlichem Schweißen. Zweifache Kappnähte an den Beinen und im Schritt. Hosenbeine sind ergonomisch geformt. Gürtelschlaufen. Verdeckter Knopfverschluss. Hosenschlitz mit Reißverschluss. Vordertaschen. Gesäßtaschen, verstärkt und mit Patte. Zollstocktasche, verstärkt. Taschen mit Patte vorne am Oberschenkel. Schenkeltasche mit Handy-Tasche, Patte und verdecktem Druckknopf und integriertem ID-Kartenhalter. ID-Kartenhalter ist abnehmbar. Knietaschen aus CORDURA®-Gewebe, höhenregulierbar und mit Patte sowie Eingriff von oben. Die Schrittlänge kann um 3 cm verlängert werden, indem die rote Naht innen am Beinabschluss getrennt wird. Mit Druckeffekten. *Aufgrund der spezifischen Eigenschaften der Stoffqualität ist der Logodruck nur mit bestimmten Transfertypen möglich.* *Da es sich um ein Sicherheitsprodukt handelt, empfehlen wir dringend, MASCOT das Logo anbringen zu lassen, um das Fehlerrisiko zu verringern. Für weitere Informationen bitte den Vertriebsinnendienst kontaktieren.* Oeko-Tex® Standard 100, EN ISO 11611, EN ISO 11612 (A1, A2, B1, C1, E1, F1), IEC 61482-2, EN 1149-5:2008, EN 13034 (Typ 6), EN ISO 20471 Schrittlänge: 76, 82, 90 cm Erhältlich ab September 2022	82 C 44 82 C 45 82 C 46 82 C 47 82 C 48 82 C 49 82 C 50 82 C 51 82 C 52 82 C 54 82 C 56 82 C 58 82 C 60 82 C 62	73 cm 75 cm 78 cm 80 cm 83 cm 85 cm 88 cm 90 cm 93 cm 98 cm 103 cm 108 cm 113 cm 118 cm	**264,06**	**221,90**
			82 C 64 82 C 66 82 C 68	123 cm 128 cm 133 cm	**343,32**	**288,50**
			90 C 46 -90 C 62	78 cm -118 cm	**267,63**	**224,90**
			76 C 46 -76 C 58	78 cm -108 cm	**264,06**	**221,90**
NEUHEIT 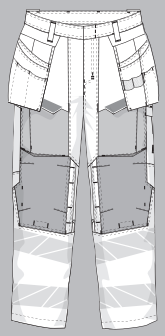	**MASCOT® ACCELERATE MULTISAFE** **Hose mit Hängetaschen** **21331-281** **M** *44% Modacryl/30% Baumwolle/20% Polyamid/5% Aramid/1% Kohlefasern* *260 g/m²* Ripstop. Industriewäsche-Kategorie B1 17010 Hi-vis Gelb/Schwarzblau	Zweifarbig. Fluoreszierend mit Reflexen. Teile des Produktes sind aus Stretchstoff. Der Stoff ist antistatisch, flammhemmend und bietet Säureschutz. Schützt bei Lichtbögen und bei gelegentlichem Schweißen. Zweifache Kappnähte an den Beinen und im Schritt. Hosenbeine sind ergonomisch geformt. Gürtelschlaufen. Verdeckter Knopfverschluss. Hosenschlitz mit Reißverschluss. Vordertaschen. Werkzeugschlaufen an beiden Seiten des Bundes. Gesäßtaschen, verstärkt und mit Patte. Beidseitig verdeckte Hammerschlaufen. Zollstocktasche mit Kevlar®-Verstärkungen. Taschen mit Patte vorne am Oberschenkel. Schenkeltasche mit gefütterter Handy-Tasche, verdecktem Druckknopfverschluss und integriertem ID-Kartenhalter. ID-Kartenhalter ist abnehmbar. Knietaschen aus CORDURA®-Gewebe, höhenregulierbar. Das Kniepolster wird von der Seite eingesetzt. Hängetaschen mit Verstärkungen, extra Taschen und Werkzeugschlaufen. Innere Hängetasche mit Druckknopfverschluss. Abnehmbare Hängetaschen. Die Schrittlänge kann um 3 cm verlängert werden, indem die rote Naht innen am Beinabschluss getrennt wird. Mit Druckeffekten. *Aufgrund der spezifischen Eigenschaften der Stoffqualität ist der Logodruck nur mit bestimmten Transfertypen möglich.* *Da es sich um ein Sicherheitsprodukt handelt, empfehlen wir dringend, MASCOT das Logo anbringen zu lassen, um das Fehlerrisiko zu verringern. Für weitere Informationen bitte den Vertriebsinnendienst kontaktieren.* Oeko-Tex® Standard 100, EN ISO 20471, EN ISO 11612 (A1, A2, B1, C1, F1), IEC 61482-2, EN 1149-5:2008 Schrittlänge: 76, 82, 90 cm Erhältlich ab September 2022	82 C 44 82 C 45 82 C 46 82 C 47 82 C 48 82 C 49 82 C 50 82 C 51 82 C 52 82 C 54 82 C 56 82 C 58 82 C 60 82 C 62	73 cm 75 cm 78 cm 80 cm 83 cm 85 cm 88 cm 90 cm 93 cm 98 cm 103 cm 108 cm 113 cm 118 cm	**301,07**	**253,00**
			82 C 64 82 C 66 82 C 68	123 cm 128 cm 133 cm	**391,39**	**328,90**
			90 C 46 -90 C 62	78 cm -118 cm	**304,64**	**256,00**
			76 C 46 -76 C 58	78 cm -108 cm	**301,07**	**253,00**

MASCOT® ACCELERATE MULTISAFE Zweifarbige Multischutzkleidung

Produktskizze	Produktdaten	Produktbeschreibung	Größen	Taillenumfang	Preis EUR > Inkl. MwSt.	Exkl. MwSt.
NEUHEIT 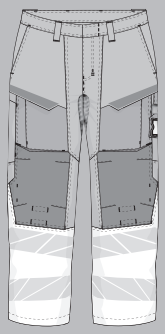	**MASCOT® ACCELERATE MULTISAFE** **Hose mit Knietaschen** **21479-281** M *44% Modacryl/30% Baumwolle/20% Polyamid/5% Aramid/1% Kohlefasern* *260 g/m²* Ripstop. Industriewäsche-Kategorie B1 01017 Schwarzblau/Hi-vis Gelb	Zweifarbig. Fluoreszierende Kontrastfarbe und mit Reflexen. Teile des Produktes sind aus Stretchstoff. Antistatisch, flammhemmend und mit Säureschutz. Schützt bei Lichtbögen und bei gelegentlichem Schweißen. Zweifache Kappnähte an den Beinen und im Schritt. Hosenbeine sind ergonomisch geformt. Gürtelschlaufen. Verdeckter Knopfverschluss. Hosenschlitz mit Reißverschluss. Vordertaschen. Gesäßtaschen, verstärkt und mit Patte. Zollstocktasche, verstärkt. Taschen mit Patte vorne am Oberschenkel. Schenkeltasche mit Handy-Tasche, Patte und verdecktem Druckknopf und integriertem ID-Kartenhalter. Knietaschen aus CORDURA®-Gewebe, höhenregulierbar und mit Patte sowie Eingriff von oben. Die Schrittlänge kann um 3 cm verlängert werden, indem die rote Naht innen am Beinabschluss getrennt wird. Mit Druckeffekten. *Aufgrund der spezifischen Eigenschaften der Stoffqualität ist der Logodruck nur mit bestimmten Transfertypen möglich. Da es sich um ein Sicherheitsprodukt handelt, empfehlen wir dringend, MASCOT das Logo anbringen zu lassen, um das Fehlerrisiko zu verringern. Für weitere Informationen bitte den Vertriebsinnendienst kontaktieren.* Oeko-Tex® Standard 100, EN ISO 11611, EN ISO 11612 (A1, A2, B1, C1, E1, F1), IEC 61482-2, EN 1149-5:2008, EN 13034 (Typ 6), EN ISO 20471 CORDURA FABRIC Schrittlänge: 76, 82, 90 cm Erhältlich ab September 2022	82 C 44 82 C 45 82 C 46 82 C 47 82 C 48 82 C 49 82 C 50 82 C 51 82 C 52 82 C 54 82 C 56 82 C 58 82 C 60 82 C 62	73 cm 75 cm 78 cm 80 cm 83 cm 85 cm 88 cm 90 cm 93 cm 98 cm 103 cm 108 cm 113 cm 118 cm	**256,92**	**215,90**
			82 C 64 82 C 66 82 C 68	123 cm 128 cm 133 cm	**334,27**	**280,90**
			90 C 46 -90 C 62	78 cm -118 cm	**260,49**	**218,90**
			76 C 46 -76 C 58	78 cm -108 cm	**256,92**	**215,90**
NEUHEIT 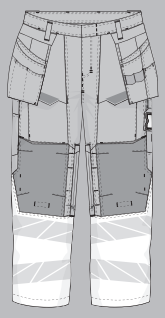	**MASCOT® ACCELERATE MULTISAFE** **Hose mit Hängetaschen** **21431-281** M *44% Modacryl/30% Baumwolle/20% Polyamid/5% Aramid/1% Kohlefasern* *260 g/m²* Ripstop. Industriewäsche-Kategorie B1 01017 Schwarzblau/Hi-vis Gelb	Zweifarbig. Fluoreszierende Kontrastfarbe und mit Reflexen. Teile des Produktes sind aus Stretchstoff. Der Stoff ist antistatisch, flammhemmend und bietet Säureschutz. Schützt bei Lichtbögen und bei gelegentlichem Schweißen. Zweifache Kappnähte an den Beinen und im Schritt. Hosenbeine sind ergonomisch geformt. Gürtelschlaufen. Verdeckter Knopfverschluss. Hosenschlitz mit Reißverschluss. Vordertaschen. Werkzeugschlaufen an beiden Seiten des Bundes. Gesäßtaschen, verstärkt und mit Patte. Beidseitig verdeckte Hammerschlaufen. Zollstocktasche mit Kevlar®-Verstärkungen. Taschen mit Patte vorne am Oberschenkel. Schenkeltasche mit gefütterter Handy-Tasche, verdecktem Druckknopfverschluss und integriertem ID-Kartenhalter. ID-Kartenhalter ist abnehmbar. Knietaschen aus CORDURA®-Gewebe, höhenregulierbar. Das Kniepolster wird von der Seite eingesetzt. Hängetaschen mit Verstärkungen, extra Taschen und Werkzeugschlaufen. Innere Hängetasche mit Druckknopfverschluss. Abnehmbare Hängetaschen. Die Schrittlänge kann um 3 cm verlängert werden, indem die rote Naht innen am Beinabschluss getrennt wird. Mit Druckeffekten. *Aufgrund der spezifischen Eigenschaften der Stoffqualität ist der Logodruck nur mit bestimmten Transfertypen möglich. Da es sich um ein Sicherheitsprodukt handelt, empfehlen wir dringend, MASCOT das Logo anbringen zu lassen, um das Fehlerrisiko zu verringern. Für weitere Informationen bitte den Vertriebsinnendienst kontaktieren.* Oeko-Tex® Standard 100, EN ISO 20471, EN ISO 11612 (A1, A2, B1, C1, F1), IEC 61482-2, EN 1149-5:2008 CORDURA FABRIC Schrittlänge: 76, 82, 90 cm Erhältlich ab September 2022	82 C 44 82 C 45 82 C 46 82 C 47 82 C 48 82 C 49 82 C 50 82 C 51 82 C 52 82 C 54 82 C 56 82 C 58 82 C 60 82 C 62	73 cm 75 cm 78 cm 80 cm 83 cm 85 cm 88 cm 90 cm 93 cm 98 cm 103 cm 108 cm 113 cm 118 cm	**293,81**	**246,90**
			82 C 64 82 C 66 82 C 68	123 cm 128 cm 133 cm	**381,99**	**321,00**
			90 C 46 -90 C 62	78 cm -118 cm	**297,38**	**249,90**
			76 C 46 -76 C 58	78 cm -108 cm	**293,81**	**246,90**

MASCOT® ACCELERATE MULTISAFE Zweifarbige Multischutzkleidung

Produktskizze	Produktdaten	Produktbeschreibung	Größen	Taillenumfang	Preis EUR > Inkl. MwSt.	Exkl. MwSt.
NEUHEIT 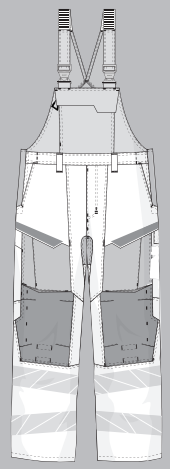	**MASCOT® ACCELERATE MULTISAFE** **Latzhose mit Knietaschen** **21369-281** M *44% Modacryl/30% Baumwolle/20% Polyamid/5% Aramid/1% Kohlefasern* *260 g/m²* Ripstop. Industriewäsche-Kategorie B1 17010 Hi-vis Gelb/Schwarzblau	Zweifarbig. Fluoreszierend mit Reflexen. Teile des Produktes sind aus Stretchstoff. Antistatisch, flammhemmend und mit Säureschutz. Schützt bei Lichtbögen und bei gelegentlichem Schweißen. Zweifache Kappnähte an den Beinen und im Schritt. Hosenbeine sind ergonomisch geformt. Schulterträger aus Stoff, verstellbar und mit kurzem, kräftigem Gummizug sowie Kunststoffschnallen. Latztasche mit Handytasche und Patte mit verdeckten Druckknöpfen. Bund ist regulierbar. Gürtelschlaufen. Hosenschlitz mit Reißverschluss. Vordertaschen. Zollstocktasche, verstärkt. Taschen mit Patte vorne am Oberschenkel. Schenkeltasche mit Handy-Tasche, Patte und verdecktem Druckknopf und integriertem ID-Kartenhalter. Gesäßtaschen, verstärkt und mit Patte. Knietaschen aus CORDURA®-Gewebe, höhenregulierbar und mit Patte sowie Eingriff von oben. Einfache, individuelle Regulierung der Knietaschenhöhe. Die Schrittlänge kann um 3 cm verlängert werden, indem die rote Naht innen am Beinabschluss getrennt wird. Mit Druckeffekten. *Aufgrund der spezifischen Eigenschaften der Stoffqualität ist der Logodruck nur mit bestimmten Transfertypen möglich.* *Da es sich um ein Sicherheitsprodukt handelt, empfehlen wir dringend, MASCOT das Logo anbringen zu lassen, um das Fehlerrisiko zu verringern. Für weitere Informationen bitte den Vertriebsinnendienst kontaktieren.* Oeko-Tex® Standard 100, EN ISO 11611, EN ISO 11612 (A1, A2, B1, C1, E1, F1), IEC 61482-2, EN 1149-5:2008, EN 13034 (Typ 6), EN ISO 20471 Schrittlänge: 76, 82, 90 cm Erhältlich ab September 2022	82 C 44 82 C 46 82 C 48 82 C 50 82 C 52 82 C 54 82 C 56 82 C 58 82 C 60 82 C 62	73 cm 78 cm 83 cm 88 cm 93 cm 98 cm 103 cm 108 cm 113 cm 118 cm	**337,37**	**283,50**
			82 C 64 82 C 66 82 C 68	123 cm 128 cm 133 cm	**438,99**	**368,90**
			90 C 46 -90 C 62	78 cm -118 cm	**340,94**	**286,50**
			76 C 46 -76 C 58	78 cm -108 cm	**337,37**	**283,50**
NEUHEIT 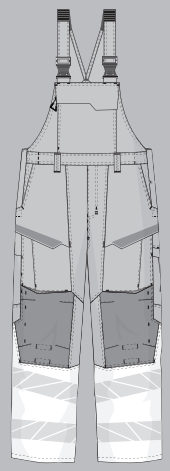	**MASCOT® ACCELERATE MULTISAFE** **Latzhose mit Knietaschen** **21469-281** M *44% Modacryl/30% Baumwolle/20% Polyamid/5% Aramid/1% Kohlefasern* *260 g/m²* Ripstop. Industriewäsche-Kategorie B1 01017 Schwarzblau/Hi-vis Gelb	Zweifarbig. Fluoreszierende Kontrastfarbe und mit Reflexen. Teile des Produktes sind aus Stretchstoff. Antistatisch, flammhemmend und mit Säureschutz. Schützt bei Lichtbögen und bei gelegentlichem Schweißen. Zweifache Kappnähte an den Beinen und im Schritt. Hosenbeine sind ergonomisch geformt. Schulterträger aus Stoff, verstellbar und mit kurzem, kräftigem Gummizug sowie Kunststoffschnallen. Latztasche mit Handytasche und Patte mit verdeckten Druckknöpfen. Bund ist regulierbar. Gürtelschlaufen. Hosenschlitz mit Reißverschluss. Vordertaschen. Zollstocktasche, verstärkt. Taschen mit Patte vorne am Oberschenkel. Schenkeltasche mit Handy-Tasche, Patte und verdecktem Druckknopf und integriertem ID-Kartenhalter. Gesäßtaschen, verstärkt und mit Patte. Knietaschen aus CORDURA®-Gewebe, höhenregulierbar und mit Patte sowie Eingriff von oben. Einfache, individuelle Regulierung der Knietaschenhöhe. Die Schrittlänge kann um 3 cm verlängert werden, indem die rote Naht innen am Beinabschluss getrennt wird. Mit Druckeffekten. *Aufgrund der spezifischen Eigenschaften der Stoffqualität ist der Logodruck nur mit bestimmten Transfertypen möglich.* *Da es sich um ein Sicherheitsprodukt handelt, empfehlen wir dringend, MASCOT das Logo anbringen zu lassen, um das Fehlerrisiko zu verringern. Für weitere Informationen bitte den Vertriebsinnendienst kontaktieren.* Oeko-Tex® Standard 100, EN ISO 11611, EN ISO 11612 (A1, A2, B1, C1, E1, F1), IEC 61482-2, EN 1149-5:2008, EN 13034 (Typ 6), EN ISO 20471 Schrittlänge: 76, 82, 90 cm Erhältlich ab September 2022	82 C 44 82 C 46 82 C 48 82 C 50 82 C 52 82 C 54 82 C 56 82 C 58 82 C 60 82 C 62	73 cm 78 cm 83 cm 88 cm 93 cm 98 cm 103 cm 108 cm 113 cm 118 cm	**330,70**	**277,90**
			82 C 64 82 C 66 82 C 68	123 cm 128 cm 133 cm	**429,95**	**361,30**
			90 C 46 -90 C 62	78 cm -118 cm	**334,27**	**280,90**
			76 C 46 -76 C 58	78 cm -108 cm	**330,70**	**277,90**

MASCOT® ACCELERATE MULTISAFE Zweifarbige Multischutzkleidung

Produktskizze	Produktdaten	Produktbeschreibung	Größen	Brustumfang	Preis EUR > Inkl. MwSt.	Exkl. MwSt.
NEUHEIT 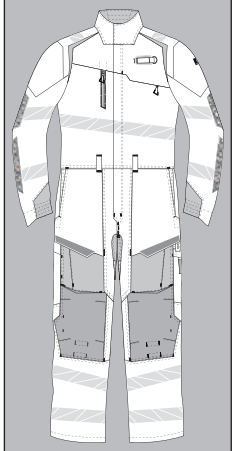	**MASCOT® ACCELERATE MULTISAFE** **Overall mit Knietaschen** **21319-281** M *44% Modacryl/30% Baumwolle/20% Polyamid/5% Aramid/1% Kohlefasern* *260 g/m²* Ripstop. Industriewäsche-Kategorie B1 17010 Hi-vis Gelb/Schwarzblau	Zweifarbig. Fluoreszierend und mit schräg verlaufenden Reflexen. Teile des Produktes sind aus Stretchstoff. Antistatisch, flammhemmend und mit Säureschutz. Schützt bei Lichtbögen und bei gelegentlichem Schweißen. Stehkragen. Verschluss mit Reißverschluss und Wetterschutzleiste. Brusttaschen mit Reißverschluss. Zweifache Kappnähte an den Beinen und im Schritt. Hosenbeine sind ergonomisch geformt. Vordertaschen. Gesäßtaschen, verstärkt und mit Patte. Eingriff zur Innenseite an beiden Seiten. Zollstocktasche, verstärkt. Taschen mit Patte vorne am Oberschenkel. Schenkeltasche mit Handy-Tasche, Patte und verdecktem Druckknopf und integriertem ID-Kartenhalter. Knietaschen aus CORDURA®-Gewebe, höhenregulierbar und mit Patte sowie Eingriff von oben. Einfache, individuelle Regulierung der Knietaschenhöhe. Gummizug im Rücken. Die Schrittlänge kann um 3 cm verlängert werden, indem die rote Naht innen am Beinabschluss getrennt wird. Mit Druckeffekten. *Aufgrund der spezifischen Eigenschaften der Stoffqualität ist der Logodruck nur mit bestimmten Transfertypen möglich. Da es sich um ein Sicherheitsprodukt handelt, empfehlen wir dringend, MASCOT das Logo anbringen zu lassen, um das Fehlerrisiko zu verringern. Für weitere Informationen bitte den Vertriebsinnendienst kontaktieren.* Oeko-Tex® Standard 100, EN ISO 11611, EN ISO 11612 (A1, A2, B1, C1, E1, F1), IEC 61482-2, EN 1149-5:2008, EN 13034 (Typ 6), EN ISO 20471 CORDURA FABRIC Erhältlich ab September 2022	S M L XL 2XL 3XL 4XL 5XL	92 cm 100 cm 104 cm 112 cm 116 cm 124 cm 132 cm 140 cm	**440,30** **572,39** **748,51**	**370,00** **481,00** **629,00**
NEUHEIT 	**MASCOT® ACCELERATE MULTISAFE** **T-Shirt** **21382-327** M *44% Modacryl/28% Baumwolle/26% Polyester/2% Kohlefasern* *220 g/m²* Strick Meterware. Industriewäsche-Kategorie B1 17010 Hi-vis Gelb/Schwarzblau	Premium. Zweifarbig. Fluoreszierend und mit schräg verlaufenden Reflexen. Antistatisch und flammhemmend. Moderne Passform. Runder Halsausschnitt. Rippenbündchen am Hals. Nackenband. Nackenbesatz. *Aufgrund der spezifischen Eigenschaften der Stoffqualität ist der Logodruck nur mit bestimmten Transfertypen möglich. Da es sich um ein Sicherheitsprodukt handelt, empfehlen wir dringend, MASCOT das Logo anbringen zu lassen, um das Fehlerrisiko zu verringern. Für weitere Informationen bitte den Vertriebsinnendienst kontaktieren.* Oeko-Tex® Standard 100, EN 1149-5:2008, EN ISO 20471 Erhältlich ab September 2022	Größen XS S M L XL 2XL 3XL 4XL 5XL	Brustumfang 88 cm 92 cm 100 cm 104 cm 112 cm 116 cm 124 cm 132 cm 140 cm	**116,98** **152,20** **198,97**	**98,30** **127,90** **167,20**
NEUHEIT 	**MASCOT® ACCELERATE MULTISAFE** **T-Shirt, Langarm** **21381-327** M *44% Modacryl/28% Baumwolle/26% Polyester/2% Kohlefasern* *220 g/m²* Strick Meterware. Industriewäsche-Kategorie B1 17010 Hi-vis Gelb/Schwarzblau	Premium. Zweifarbig. Fluoreszierend und mit schräg verlaufenden Reflexen. Antistatisch und flammhemmend. Schützt bei Lichtbögen und bei gelegentlichem Schweißen. Moderne Passform. Runder Halsausschnitt. Rippenbündchen am Hals. Nackenband. Nackenbesatz. *Aufgrund der spezifischen Eigenschaften der Stoffqualität ist der Logodruck nur mit bestimmten Transfertypen möglich. Da es sich um ein Sicherheitsprodukt handelt, empfehlen wir dringend, MASCOT das Logo anbringen zu lassen, um das Fehlerrisiko zu verringern. Für weitere Informationen bitte den Vertriebsinnendienst kontaktieren.* Oeko-Tex® Standard 100, EN ISO 11612, EN 1149-5:2008, IEC 61482-2, EN ISO 20471 Erhältlich ab September 2022	Größen XS S M L XL 2XL 3XL 4XL 5XL	Brustumfang 88 cm 92 cm 100 cm 104 cm 112 cm 116 cm 124 cm 132 cm 140 cm	**131,97** **171,60** **224,79**	**110,90** **144,20** **188,90**

MASCOT® ACCELERATE MULTISAFE Zweifarbige Multischutzkleidung

Produktskizze	Produktdaten	Produktbeschreibung	Größen	Brustumfang	Preis EUR > Inkl. MwSt.	Exkl. MwSt.
NEUHEIT 	**MASCOT® ACCELERATE MULTISAFE** **Polo-Shirt, Langarm** **21383-327** **M** *44% Modacryl/28% Baumwolle/26% Polyester/2% Kohlefasern* *220 g/m²* Strick Meterware. Industriewäsche-Kategorie B1 17010 Hi-vis Gelb/Schwarzblau	Premium. Zweifarbig. Fluoreszierend und mit schräg verlaufenden Reflexen. Antistatisch und flammhemmend. Schützt bei Lichtbögen und bei gelegentlichem Schweißen. Moderne Passform. Rippenbündchen am Kragen. Knopfleiste mit verdeckten Knöpfen. Nackenband. Nackenbesatz. *Aufgrund der spezifischen Eigenschaften der Stoffqualität ist der Logodruck nur mit bestimmten Transfertypen möglich. Da es sich um ein Sicherheitsprodukt handelt, empfehlen wir dringend, MASCOT das Logo anbringen zu lassen, um das Fehlerrisiko zu verringern. Für weitere Informationen bitte den Vertriebsinnendienst kontaktieren.* Oeko-Tex® Standard 100, EN 1149-5:2008, IC 61482-2, EN ISO 11612, EN ISO 20471 EN 1149-5 EN 61482 EN ISO 11612 EN ISO 20471 Erhältlich ab September 2022	XS S M L XL 2XL 3XL 4XL 5XL	88 cm 92 cm 100 cm 104 cm 112 cm 116 cm 124 cm 132 cm 140 cm	**146,37** **190,28** **248,83**	**123,00** **159,90** **209,10**
NEUHEIT 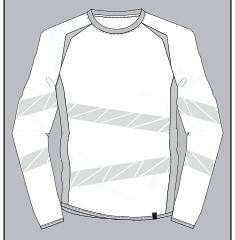	**MASCOT® ACCELERATE MULTISAFE** **Sweatshirt** **21384-337** **M** *44% Modacryl/28% Baumwolle/26% Polyester/2% Kohlefasern* *330 g/m²* Strick Meterware. Industriewäsche-Kategorie B1 17010 Hi-vis Gelb/Schwarzblau	Premium. Zweifarbig. Fluoreszierend und mit schräg verlaufenden Reflexen. Antistatisch und flammhemmend. Schützt bei Lichtbögen und bei gelegentlichem Schweißen. Moderne Passform. Runder Halsausschnitt. Rippenbündchen am Hals. Nackenband. Nackenbesatz. Elastikband an den Handgelenken und der Unterkante. *Aufgrund der spezifischen Eigenschaften der Stoffqualität ist der Logodruck nur mit bestimmten Transfertypen möglich. Da es sich um ein Sicherheitsprodukt handelt, empfehlen wir dringend, MASCOT das Logo anbringen zu lassen, um das Fehlerrisiko zu verringern. Für weitere Informationen bitte den Vertriebsinnendienst kontaktieren.* Oeko-Tex® Standard 100, EN ISO 11612, EN 1149-5:2008, IEC 61482-2, EN ISO 20471 EN ISO 11612 EN 1149-5 EN 61482 EN ISO 20471 Erhältlich ab September 2022	XS S M L XL 2XL 3XL 4XL 5XL	88 cm 92 cm 100 cm 104 cm 112 cm 116 cm 124 cm 132 cm 140 cm	**190,40** **247,52** **323,68**	**160,00** **208,00** **272,00**
NEUHEIT 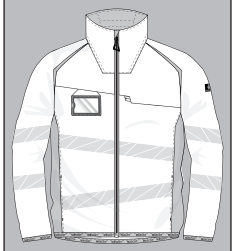	**MASCOT® ACCELERATE MULTISAFE** **Fleecepullover mit Reißverschluss** **21003-415** **M** *60% Modacryl/39% Baumwolle/1% Kohlefasern* *300 g/m²* Fleece Meterware. Industriewäsche-Kategorie C1 17010 Hi-vis Gelb/Schwarzblau	Zweifarbig. Fluoreszierend und mit schräg verlaufenden Reflexen. Antistatisch, flammhemmend und mit Säureschutz. Schützt bei Lichtbögen und bei gelegentlichem Schweißen. Moderne, körpernahe Passform mit viel Bewegungsfreiheit. Stehkragen. Verschluss mit Reißverschluss und Wetterschutzleiste. Brusttasche mit Reißverschluss. Vorbereitet für die Befestigung eines ID-Kartenhalters. Vordertaschen mit verdecktem Druckknopfverschluss. Innentaschen. Elastikband an den Handgelenken und der Unterkante. Druckeffekte. *Aufgrund der spezifischen Eigenschaften der Stoffqualität ist der Logodruck nur mit bestimmten Transfertypen möglich. Da es sich um ein Sicherheitsprodukt handelt, empfehlen wir dringend, MASCOT das Logo anbringen zu lassen, um das Fehlerrisiko zu verringern. Für weitere Informationen bitte den Vertriebsinnendienst kontaktieren.* Oeko-Tex® Standard 100, EN ISO 20471, EN ISO 11612, IEC 61482-2, EN 1149-3/5 EN ISO 20471 EN ISO 11612 EN 61482 Erhältlich ab September 2022	S M L XL 2XL 3XL 4XL 5XL	92 cm 100 cm 104 cm 112 cm 116 cm 124 cm 132 cm 140 cm	**146,37** **190,28** **248,83**	**123,00** **159,90** **209,10**

MASCOT® ACCELERATE MULTISAFE Einfarbige Winterwarnschutzkleidung

Produktskizze	Produktdaten	Produktbeschreibung			Preis EUR >	Inkl. MwSt.	Exkl. MwSt.
NEUHEIT 	**MASCOT® ACCELERATE MULTISAFE** **Hard Shell Jacke** **21501-292** *44% Modacryl/29% Baumwolle/19% Polyamid/7% Elastolefin/1% Kohlefasern* *380 g/m²* Ripstop. Kann max. 3% einlaufen. Industriewäsche-Kategorie C1 01017 Schwarzblau/Hi-vis Gelb	Wind- und wasserdicht. Nähte sind verklebt. Zwei-Wege-Stretchstoff. Antistatisch, flammhemmend und mit Säureschutz. Schützt bei Lichtbögen und bei gelegentlichem Schweißen. Stehkragen. Verschluss mit Reißverschluss und Wetterschutzleiste. Gurtband für einen Gasalarm. Vorbereitet für die Befestigung eines ID-Kartenhalters. Brusttaschen mit Reißverschluss. Vordertaschen mit verdecktem Druckknopfverschluss. Verlängerbarer Rücken durch Aufknöpfen zum besseren Schutz vor Wind und Wetter. Mit Druckeffekten. *Aufgrund der spezifischen Eigenschaften der Stoffqualität ist der Logodruck nur mit bestimmten Transfertypen möglich. Da es sich um ein Sicherheitsprodukt handelt, empfehlen wir dringend, MASCOT das Logo anbringen zu lassen, um das Fehlerrisiko zu verringern. Für weitere Informationen bitte den Vertriebsinnendienst kontaktieren.* Oeko-Tex® Standard 100, EN ISO 11612, EN ISO 11611, IEC 61482-2, EN 1149-5:2008, EN 13034 (Typ 6), EN 343 Erhältlich ab Oktober 2022	Größen	Brustumfang		
			S	92 cm			
			M	100 cm			
			L	104 cm			
			XL	112 cm			
			2XL	116 cm		**396,15**	**332,90**
			3XL	124 cm		**455,65**	**382,90**
			4XL	132 cm		**594,29**	**499,40**
			5XL	140 cm		**673,54**	**566,00**
NEUHEIT 	**MASCOT® ACCELERATE MULTISAFE** **Soft Shell Jacke** **21202-335** *40% Modacryl/34% Polyester/24% Baumwolle/2% Kohlefasern* *380 g/m²* 3-lagiges Soft Shell. Kann max. 3% einlaufen. Industriewäsche-Kategorie C1 01017 Schwarzblau/Hi-vis Gelb	Winddicht und wasserabweisend. Fluoreszierende Kontrastfarbe und mit Reflexen. Antistatisch, flammhemmend und mit Säureschutz. Schützt bei Lichtbögen und bei gelegentlichem Schweißen. Stehkragen. Verschluss mit Reißverschluss und Wetterschutzleiste. Gurtband für einen Gasalarm. Vorbereitet für die Befestigung eines ID-Kartenhalters. Brusttaschen mit Reißverschluss. Vordertaschen mit verdecktem Druckknopfverschluss. Innentaschen. Mit Druckeffekten. *Aufgrund der spezifischen Eigenschaften der Stoffqualität ist der Logodruck nur mit bestimmten Transfertypen möglich. Da es sich um ein Sicherheitsprodukt handelt, empfehlen wir dringend, MASCOT das Logo anbringen zu lassen, um das Fehlerrisiko zu verringern. Für weitere Informationen bitte den Vertriebsinnendienst kontaktieren.* Oeko-Tex® Standard 100, EN ISO 11612, EN ISO 11611, IEC 61482-2, EN 1149-5:2008, EN 13034 (Typ 6), EN 343 Erhältlich ab Oktober 2022	Größen	Brustumfang		
			S	92 cm			
			M	100 cm			
			L	104 cm			
			XL	112 cm			
			2XL	116 cm		**293,34**	**246,50**
			3XL	124 cm		**337,37**	**283,50**
			4XL	132 cm		**440,18**	**369,90**
			5XL	140 cm		**498,73**	**419,10**
NEUHEIT 	**MASCOT® ACCELERATE MULTISAFE** **Winterjacke** **21535-292** *44% Modacryl/29% Baumwolle/19% Polyamid/7% Elastolefin/1% Kohlefasern* *380 g/m²* Ripstop. Kann max. 3% einlaufen. Industriewäsche-Kategorie C1 01017 Schwarzblau/Hi-vis Gelb	Wind- und wasserdicht. Nähte sind verklebt. Zwei-Wege-Stretchstoff. Antistatisch, flammhemmend und mit Säureschutz. Schützt bei Lichtbögen und bei gelegentlichem Schweißen. Futter, wattiert. Stehkragen. Verschluss mit Reißverschluss und Wetterschutzleiste. Gurtband für einen Gasalarm. Brusttaschen mit Reißverschluss. Vorbereitet für die Befestigung eines ID-Kartenhalters. Vordertaschen mit verdecktem Druckknopfverschluss. Verlängerbarer Rücken durch Aufknöpfen zum besseren Schutz vor Wind und Wetter. Reißverschluss im Futter am Rücken zum Anbringen eines Logos/einer Stickerei. Mit Druckeffekten. *Aufgrund der spezifischen Eigenschaften der Stoffqualität ist der Logodruck nur mit bestimmten Transfertypen möglich. Da es sich um ein Sicherheitsprodukt handelt, empfehlen wir dringend, MASCOT das Logo anbringen zu lassen, um das Fehlerrisiko zu verringern. Für weitere Informationen bitte den Vertriebsinnendienst kontaktieren.* Oeko-Tex® Standard 100, EN ISO 11612, EN ISO 11611, IEC 61482-2, EN 1149-5:2008, EN 13034 (Typ 6), EN 342, EN 343 Erhältlich ab Oktober 2022	Größen	Brustumfang		
			S	92 cm			
			M	100 cm			
			L	104 cm			
			XL	112 cm			
			2XL	116 cm		**440,30**	**370,00**
			3XL	124 cm		**506,34**	**425,50**
			4XL	132 cm		**660,45**	**555,00**
			5XL	140 cm		**748,51**	**629,00**

Produktskizze	Produktdaten	Produktbeschreibung		Preis EUR >	Inkl. MwSt.	Exkl. MwSt.
NEUHEIT 	**MASCOT® ACCELERATE MULTISAFE** **Hard Shell Jacke** **21301-292** *44% Modacryl/29% Baumwolle/19% Polyamid/7% Elastolefin/1% Kohlefasern* *380 g/m²* Ripstop. Kann max. 3% einlaufen. Industriewäsche-Kategorie C1 17010 Hi-vis Gelb/Schwarzblau	Wind- und wasserdicht. Nähte sind verklebt. Zweifarbig. Fluoreszierend und mit schräg verlaufenden Reflexen. Zwei-Wege-Stretchstoff. Antistatisch, flammhemmend und mit Säureschutz. Schützt bei Lichtbögen und bei gelegentlichem Schweißen. Stehkragen. Verschluss mit Reißverschluss und Wetterschutzleiste. Gurtband für einen Gasalarm. Brusttaschen mit Reißverschluss. Vorbereitet für die Befestigung eines ID-Kartenhalters. Vordertaschen mit verdecktem Druckknopfverschluss. Verlängerbarer Rücken durch Aufknöpfen zum besseren Schutz vor Wind und Wetter. Mit Druckeffekten. *Aufgrund der spezifischen Eigenschaften der Stoffqualität ist der Logodruck nur mit bestimmten Transfertypen möglich. Da es sich um ein Sicherheitsprodukt handelt, empfehlen wir dringend, MASCOT das Logo anbringen zu lassen, um das Fehlerrisiko zu verringern. Für weitere Informationen bitte den Vertriebsinnendienst kontaktieren.* Oeko-Tex® Standard 100, EN ISO 20471, EN ISO 11612, EN ISO 11611, EN 1149-5:2008, IEC 61482-2, EN 13034 (Typ 6), EN 343, EN 342 Erhältlich ab Oktober 2022	**Größen**	**Brustumfang**		
			S	92 cm		
			M	100 cm		
			L	104 cm		
			XL	112 cm		
			2XL	116 cm	**440,30**	**370,00**
			3XL	124 cm	**506,34**	**425,50**
			4XL	132 cm	**660,45**	**555,00**
			5XL	140 cm	**748,51**	**629,00**
NEUHEIT 	**MASCOT® ACCELERATE MULTISAFE** **Soft Shell Jacke** **21002-335** M *40% Modacryl/34% Polyester/24% Baumwolle/2% Kohlefasern* *380 g/m²* 3-lagiges Soft Shell. Kann max. 3% einlaufen. Industriewäsche-Kategorie C1 17010 Hi-vis Gelb/Schwarzblau	Winddicht und wasserabweisend. Zweifarbig. Fluoreszierend und mit schräg verlaufenden Reflexen. Antistatisch, flammhemmend und mit Säureschutz. Schützt bei Lichtbögen und bei gelegentlichem Schweißen. Stehkragen. Verschluss mit Reißverschluss und Wetterschutzleiste. Gurtband für einen Gasalarm. Vorbereitet für die Befestigung eines ID-Kartenhalters. Brusttaschen mit Reißverschluss. Vordertaschen mit verdecktem Druckknopfverschluss. Innentaschen. Mit Druckeffekten. *Aufgrund der spezifischen Eigenschaften der Stoffqualität ist der Logodruck nur mit bestimmten Transfertypen möglich. Da es sich um ein Sicherheitsprodukt handelt, empfehlen wir dringend, MASCOT das Logo anbringen zu lassen, um das Fehlerrisiko zu verringern. Für weitere Informationen bitte den Vertriebsinnendienst kontaktieren.* Oeko-Tex® Standard 100, EN ISO 20471, EN ISO 11612, EN ISO 11611, IEC 61482-2, EN 1149-3/5, EN 13034 (Typ 6) Erhältlich ab Oktober 2022	**Größen**	**Brustumfang**		
			S	92 cm		
			M	100 cm		
			L	104 cm		
			XL	112 cm		
			2XL	116 cm	**330,70**	**277,90**
			3XL	124 cm	**429,95**	**361,30**
			4XL	132 cm	**496,11**	**416,90**
			5XL	140 cm	**562,28**	**472,50**
NEUHEIT 	**MASCOT® ACCELERATE MULTISAFE** **Winterjacke** **21335-292** *44% Modacryl/29% Baumwolle/19% Polyamid/7% Elastolefin/1% Kohlefasern* *380 g/m²* Ripstop. Kann max. 3% einlaufen. Industriewäsche-Kategorie C1 17010 Hi-vis Gelb/Schwarzblau	Wind- und wasserdicht. Nähte sind verklebt. Zweifarbig. Fluoreszierend und mit schräg verlaufenden Reflexen. Zwei-Wege-Stretchstoff. Antistatisch, flammhemmend und mit Säureschutz. Schützt bei Lichtbögen und bei gelegentlichem Schweißen. Futter, wattiert. Stehkragen. Verschluss mit Reißverschluss und Wetterschutzleiste. Gurtband für einen Gasalarm. Brusttaschen mit Reißverschluss. Vorbereitet für die Befestigung eines ID-Kartenhalters. Vordertaschen mit verdecktem Druckknopfverschluss. Verlängerbarer Rücken durch Aufknöpfen zum besseren Schutz vor Wind und Wetter. Mit Druckeffekten. *Aufgrund der spezifischen Eigenschaften der Stoffqualität ist der Logodruck nur mit bestimmten Transfertypen möglich. Da es sich um ein Sicherheitsprodukt handelt, empfehlen wir dringend, MASCOT das Logo anbringen zu lassen, um das Fehlerrisiko zu verringern. Für weitere Informationen bitte den Vertriebsinnendienst kontaktieren.* Oeko-Tex® Standard 100, EN ISO 20471, EN ISO 11612, EN ISO 11611, EN 1149-5:2008, IEC 61482-2, EN 13034 (Typ 6), EN 343, EN 342 Erhältlich ab Oktober 2022	**Größen**	**Brustumfang**		
			S	92 cm		
			M	100 cm		
			L	104 cm		
			XL	112 cm		
			2XL	116 cm	**484,33**	**407,00**
			3XL	124 cm	**557,04**	**468,10**
			4XL	132 cm	**726,50**	**610,50**
			5XL	140 cm	**823,36**	**691,90**

MASCOT® ACCELERATE MULTISAFE Zweifarbige Winterwarnschutzkleidung

Produktskizze	Produktdaten	Produktbeschreibung			Preis EUR >	Inkl. MwSt.	Exkl. MwSt.
NEUHEIT 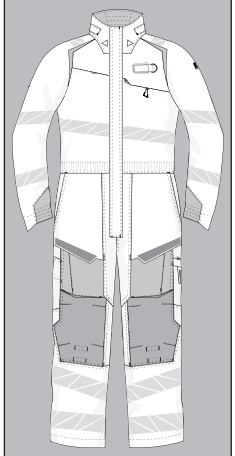	**MASCOT® ACCELERATE MULTISAFE Winteroverall 21019-292** *44% Modacryl/29% Baumwolle/19% Polyamid/7% Elastolefin/1% Kohlefasern* *380 g/m²* Ripstop. Kann max. 3% einlaufen. Industriewäsche-Kategorie C1 17010 Hi-vis Gelb/Schwarzblau	Zweifarbig. Fluoreszierend und mit schräg verlaufenden Reflexen. Zwei-Wege-Stretchstoff. Antistatisch, flammhemmend und mit Säureschutz. Schützt bei Lichtbögen und bei gelegentlichem Schweißen. Futter, wattiert. Stehkragen. Brusttaschen mit Reißverschluss. Vorbereitet für die Befestigung eines ID-Kartenhalters. Zweifache Kappnähte an den Beinen und im Schritt. Hosenbeine sind ergonomisch geformt. Vordertaschen. Gesäßtaschen mit Patte. Hammerschlaufe. Zollstocktasche, verstärkt. Taschen mit Patte vorne am Oberschenkel. Schenkeltasche mit Handy-Tasche, Patte und verdeckten Druckknöpfen. Knietaschen aus CORDURA®-Gewebe, höhenregulierbar und mit Patte sowie Eingriff von oben. Gummizug in der Taille. Mit Druckeffekten. *Aufgrund der spezifischen Eigenschaften der Stoffqualität ist der Logodruck nur mit bestimmten Transfertypen möglich. Da es sich um ein Sicherheitsprodukt handelt, empfehlen wir dringend, MASCOT das Logo anbringen zu lassen, um das Fehlerrisiko zu verringern. Für weitere Informationen bitte den Vertriebsinnendienst kontaktieren.* Oeko-Tex® Standard 100, EN ISO 20471, Klasse 3, EN ISO 11611, EN ISO 11612, IEC 61482-2, EN 1149-5:2008, EN 342, EN 343 Erhältlich ab Oktober 2022	Größen	Brustumfang		
			S	92 cm			
			M	100 cm			
			L	104 cm			
			XL	112 cm			
			2XL	116 cm		**587,74**	**493,90**
			3XL	124 cm		**675,92**	**568,00**
			4XL	132 cm		**881,67**	**740,90**
			5XL	140 cm		**999,48**	**839,90**
NEUHEIT 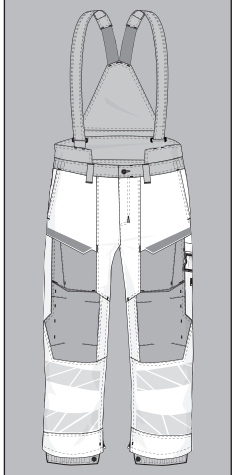	**MASCOT® ACCELERATE MULTISAFE Überziehhose 21090-292** *44% Modacryl/29% Baumwolle/19% Polyamid/7% Elastolefin/1% Kohlefasern* *380 g/m²* Ripstop. Kann max. 3% einlaufen. Industriewäsche-Kategorie C1 17010 Hi-vis Gelb/Schwarzblau	Zweifarbig. Fluoreszierend mit Reflexen. Zwei-Wege-Stretchstoff. Antistatisch, flammhemmend und mit Säureschutz. Schützt bei Lichtbögen und bei gelegentlichem Schweißen. Wind- und wasserdicht. Nähte sind verklebt. Hosenbeine sind ergonomisch geformt. Gürtelschlaufen. Hosenschlitz mit Reißverschluss. Schulterträger aus kräftigem Elastik, regulierbar und abnehmbar. Erhöhter Bund an der Rückseite, zum besseren Schutz gegen Kälte. Knietaschen aus CORDURA®-Gewebe, höhenregulierbar. Schneefang innen an den Beinen. Reißverschluss mit Wetterschutzleiste am inneren Beinabschluss. *Aufgrund der spezifischen Eigenschaften der Stoffqualität ist der Logodruck nur mit bestimmten Transfertypen möglich. Da es sich um ein Sicherheitsprodukt handelt, empfehlen wir dringend, MASCOT das Logo anbringen zu lassen, um das Fehlerrisiko zu verringern. Für weitere Informationen bitte den Vertriebsinnendienst kontaktieren.* Oeko-Tex® Standard 100, EN ISO 20471, Klasse 3, EN ISO 11611, EN ISO 11612, IEC 61482-2, EN 1149-5:2008, EN 343 Erhältlich ab Oktober 2022	Größen	Taillenumfang		
			S	78 cm			
			M	88 cm			
			L	93 cm			
			XL	103 cm			
			2XL	108 cm		**426,02**	**358,00**
			3XL	118 cm		**490,16**	**411,90**
			4XL	128 cm		**639,03**	**537,00**
			5XL	138 cm		**724,59**	**608,90**

MASCOT® ACCELERATE MULTISAFE Zweifarbige Multischutzkleidung - Damen-Passform

Produktskizze	Produktdaten	Produktbeschreibung		Preis EUR >	Inkl. MwSt.	Exkl. MwSt.
NEUHEIT 	**MASCOT® ACCELERATE MULTISAFE** **Jacke für Damen** **21008-284** M *44% Modacryl/29% Baumwolle/19% Polyamid/7% Elastolefin/1% Kohlefasern* *280 g/m²* ULTIMATE STRETCH. Industriewäsche-Kategorie B1 17010 Hi-vis Gelb/Schwarzblau	Damen-Passform. Zweifarbig. Fluoreszierend und mit schräg verlaufenden Reflexen. ULTIMATE STRETCH. Antistatisch, flammhemmend und mit Säureschutz. Schützt bei Lichtbögen und bei gelegentlichem Schweißen. Stehkragen. Verschluss mit Reißverschluss und Wetterschutzleiste. Gurtband für einen Gasalarm. Vorbereitet für die Befestigung eines ID-Kartenhalters. Vordertaschen mit verdecktem Druckknopfverschluss. Gummizug an den Handgelenken und in der Unterkante. Mit Druckeffekten. *Aufgrund der spezifischen Eigenschaften der Stoffqualität ist der Logodruck nur mit bestimmten Transfertypen möglich. Da es sich um ein Sicherheitsprodukt handelt, empfehlen wir dringend, MASCOT das Logo anbringen zu lassen, um das Fehlerrisiko zu verringern. Für weitere Informationen bitte den Vertriebsinnendienst kontaktieren.* Oeko-Tex® Standard 100, EN ISO 11611, EN ISO 11612, IEC 61482-2, EN 1149-5:2008, EN 13034 (Typ 6), EN ISO 20471 Erhältlich ab September 2022	Größen			
			XS S M L XL 2XL		**337,37**	**283,50**
			3XL 4XL		**438,99**	**368,90**
			5XL		**573,58**	**482,00**
NEUHEIT 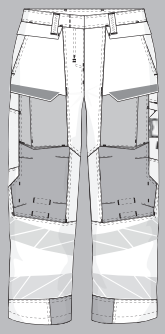	**MASCOT® ACCELERATE MULTISAFE** **Hose mit Knietaschen** **21078-284** M *44% Modacryl/29% Baumwolle/19% Polyamid/7% Elastolefin/1% Kohlefasern* *280 g/m²* ULTIMATE STRETCH. Industriewäsche-Kategorie B1 17010 Hi-vis Gelb/Schwarzblau	Damen-Passform DIAMOND. Zweifarbig. Fluoreszierend mit Reflexen. ULTIMATE STRETCH. Antistatisch, flammhemmend und mit Säureschutz. Schützt bei Lichtbögen und bei gelegentlichem Schweißen. Zweifache Kappnähte an den Beinen und im Schritt. Hosenbeine sind ergonomisch geformt. Gürtelschlaufen. Verdeckter Knopfverschluss. Hosenschlitz mit Reißverschluss. Vordertaschen. Zollstocktasche mit Kevlar®-Verstärkungen. Taschen mit Patte vorne am Oberschenkel. Knietaschen aus CORDURA®-Gewebe, höhenregulierbar und mit Patte sowie Eingriff von oben. Gesäßtaschen, verstärkt und mit Patte. Schenkeltasche mit Handy-Tasche, Patte und verdecktem Druckknopf und integriertem ID-Kartenhalter. ID-Kartenhalter ist abnehmbar. Die Schrittlänge kann um 3 cm verlängert werden, indem die rote Naht innen am Beinabschluss getrennt wird. Mit Druckeffekten. *Aufgrund der spezifischen Eigenschaften der Stoffqualität ist der Logodruck nur mit bestimmten Transfertypen möglich. Da es sich um ein Sicherheitsprodukt handelt, empfehlen wir dringend, MASCOT das Logo anbringen zu lassen, um das Fehlerrisiko zu verringern. Für weitere Informationen bitte den Vertriebsinnendienst kontaktieren.* Oeko-Tex® Standard 100, EN ISO 11611, EN ISO 11612 (A1, A2, B1, C1, E1, F1), IEC 61482-2, EN 1149-5:2008, EN 13034 (Typ 6), EN ISO 20471 CORDURA FABRIC Schrittlänge: 76, 82 cm Erhältlich ab September 2022	Größen	Hüftumfang		
			82 C 34 82 C 36 82 C 38 82 C 40 82 C 42 82 C 44 82 C 46 82 C 48 82 C 50 82 C 52 82 C 54 82 C 56	100 cm 104 cm 108 cm 112 cm 116 cm 120 cm 124 cm 130 cm 136 cm 142 cm 148 cm 154 cm	**293,34**	**246,50**
			76 C 34 -76 C 56	100 cm -154 cm	**293,34**	**246,50**

MASCOT® ACCELERATE MULTISAFE Zweifarbige Multischutzkleidung - Damen-Passform

Produktskizze	Produktdaten	Produktbeschreibung	Größen	Hüftumfang	Preis EUR > Inkl. MwSt.	Exkl. MwSt.
NEUHEIT 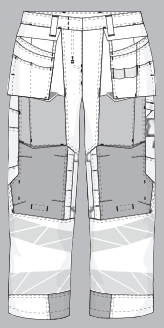	**MASCOT® ACCELERATE MULTISAFE** **Hose mit Hängetaschen** **21041-284** M *44% Modacryl/29% Baumwolle/19% Polyamid/7% Elastolefin/1% Kohlefasern* *280 g/m²* ULTIMATE STRETCH. Industriewäsche-Kategorie B1 17010 Hi-vis Gelb/Schwarzblau	Damen-Passform DIAMOND. Zweifarbig. Fluoreszierend mit Reflexen. ULTIMATE STRETCH. Der Stoff ist antistatisch, flammhemmend und bietet Säureschutz. Schützt bei Lichtbögen und bei gelegentlichem Schweißen. Zweifache Kappnähte an den Beinen und im Schritt. Hosenbeine sind ergonomisch geformt. Gürtelschlaufen. Verdeckter Knopfverschluss. Hosenschlitz mit Reißverschluss. Vordertaschen. Werkzeugschlaufen an beiden Seiten des Bundes. Zollstocktasche mit Kevlar®-Verstärkungen. Taschen mit Patte vorne am Oberschenkel. Knietaschen aus CORDURA®-Gewebe, höhenregulierbar. Das Kniepolster wird von der Seite eingesetzt. Gesäßtaschen, verstärkt und mit Patte. Beidseitig verdeckte Hammerschlaufen. Hängetaschen mit Verstärkungen, extra Taschen und Werkzeugschlaufen. Innere Hängetasche mit Druckknopfverschluss. Abnehmbare Hängetaschen. Schenkeltasche mit gefütterter Handy-Tasche, verdecktem Druckknopfverschluss und integriertem ID-Kartenhalter. ID-Kartenhalter ist abnehmbar. Die Schrittlänge kann um 3 cm verlängert werden, indem die rote Naht innen am Beinabschluss getrennt wird. Mit Druckeffekten. *Aufgrund der spezifischen Eigenschaften der Stoffqualität ist der Logodruck nur mit bestimmten Transfertypen möglich. Da es sich um ein Sicherheitsprodukt handelt, empfehlen wir dringend, MASCOT das Logo anbringen zu lassen, um das Fehlerrisiko zu verringern. Für weitere Informationen bitte den Vertriebsinnendienst kontaktieren.* Oeko-Tex® Standard 100, EN ISO 20471, EN ISO 11612 (A1, A2, B1, C1, F1), IEC 61482-2, EN 1149-5:2008 Schrittlänge: 76, 82 cm Erhältlich ab September 2022	82 C 34 82 C 36 82 C 38 82 C 40 82 C 42 82 C 44 82 C 46 82 C 48 82 C 50 82 C 52 82 C 54 82 C 56	100 cm 104 cm 108 cm 112 cm 116 cm 120 cm 124 cm 130 cm 136 cm 142 cm 148 cm 154 cm	**337,84**	**283,90**
			76 C 34 -76 C 56	100 cm -154 cm	**337,84**	**283,90**
NEUHEIT 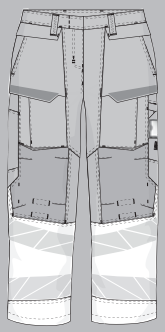	**MASCOT® ACCELERATE MULTISAFE** **Hose mit Knietaschen** **21178-284** M *44% Modacryl/29% Baumwolle/19% Polyamid/7% Elastolefin/1% Kohlefasern* *280 g/m²* ULTIMATE STRETCH. Industriewäsche-Kategorie B1 01017 Schwarzblau/Hi-vis Gelb	Damen-Passform DIAMOND. Zweifarbig. Fluoreszierende Kontrastfarbe und mit Reflexen. ULTIMATE STRETCH. Antistatisch, flammhemmend und mit Säureschutz. Schützt bei Lichtbögen und bei gelegentlichem Schweißen. Zweifache Kappnähte an den Beinen und im Schritt. Hosenbeine sind ergonomisch geformt. Gürtelschlaufen. Verdeckter Knopfverschluss. Hosenschlitz mit Reißverschluss. Vordertaschen. Zollstocktasche mit Kevlar®-Verstärkungen. Taschen mit Patte vorne am Oberschenkel. Knietaschen aus CORDURA®-Gewebe, höhenregulierbar und mit Patte sowie Eingriff von oben. Gesäßtaschen, verstärkt und mit Patte. Schenkeltasche mit Handy-Tasche, Patte und verdecktem Druckknopf und integriertem ID-Kartenhalter. ID-Kartenhalter ist abnehmbar. Die Schrittlänge kann um 3 cm verlängert werden, indem die rote Naht innen am Beinabschluss getrennt wird. Mit Druckeffekten. *Aufgrund der spezifischen Eigenschaften der Stoffqualität ist der Logodruck nur mit bestimmten Transfertypen möglich. Da es sich um ein Sicherheitsprodukt handelt, empfehlen wir dringend, MASCOT das Logo anbringen zu lassen, um das Fehlerrisiko zu verringern. Für weitere Informationen bitte den Vertriebsinnendienst kontaktieren.* Oeko-Tex® Standard 100, EN ISO 11611, EN ISO 11612 (A1, A2, B1, C1, E1, F1), IEC 61482-2, EN 1149-5:2008, EN 13034 (Typ 6), EN ISO 20471 Schrittlänge: 76, 82 cm Erhältlich ab September 2022	82 C 34 82 C 36 82 C 38 82 C 40 82 C 42 82 C 44 82 C 46 82 C 48 82 C 50 82 C 52 82 C 54 82 C 56	100 cm 104 cm 108 cm 112 cm 116 cm 120 cm 124 cm 130 cm 136 cm 142 cm 148 cm 154 cm	**286,67**	**240,90**
			76 C 34 -76 C 56	100 cm -154 cm	**286,67**	**240,90**

Produktskizze	Produktdaten	Produktbeschreibung	Größen	Hüftumfang	Preis EUR > Inkl. MwSt.	Exkl. MwSt.
NEUHEIT 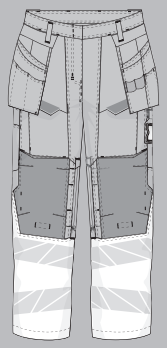	**MASCOT® ACCELERATE MULTISAFE** **Hose mit Hängetaschen** **21141-284** M *44% Modacryl/29% Baumwolle/19% Polyamid/7% Elastolefin/1% Kohlefasern* *280 g/m²* ULTIMATE STRETCH. Industriewäsche-Kategorie B1 01017 Schwarzblau/Hi-vis Gelb	Damen-Passform DIAMOND. Zweifarbig. Fluoreszierende Kontrastfarbe und mit Reflexen. ULTIMATE STRETCH. Der Stoff ist antistatisch, flammhemmend und bietet Säureschutz. Schützt bei Lichtbögen und bei gelegentlichem Schweißen. Zweifache Kappnähte an den Beinen und im Schritt. Hosenbeine sind ergonomisch geformt. Gürtelschlaufen. Verdeckter Knopfverschluss. Hosenschlitz mit Reißverschluss. Vordertaschen. Werkzeugschlaufen an beiden Seiten des Bundes. Zollstocktasche mit Kevlar®-Verstärkungen. Taschen mit Patte vorne am Oberschenkel. Knietaschen aus CORDURA®-Gewebe, höhenregulierbar. Das Kniepolster wird von der Seite eingesetzt. Gesäßtaschen, verstärkt und mit Patte. Beidseitig verdeckte Hammerschlaufen. Hängetaschen mit Verstärkungen, extra Taschen und Werkzeugschlaufen. Innere Hängetasche mit Druckknopfverschluss. Abnehmbare Hängetaschen. Schenkeltasche mit gefütterter Handy-Tasche, verdecktem Druckknopfverschluss und integriertem ID-Kartenhalter. ID-Kartenhalter ist abnehmbar. Die Schrittlänge kann um 3 cm verlängert werden, indem die rote Naht innen am Beinabschluss getrennt wird. Mit Druckeffekten. *Aufgrund der spezifischen Eigenschaften der Stoffqualität ist der Logodruck nur mit bestimmten Transfertypen möglich. Da es sich um ein Sicherheitsprodukt handelt, empfehlen wir dringend, MASCOT das Logo anbringen zu lassen, um das Fehlerrisiko zu verringern. Für weitere Informationen bitte den Vertriebsinnendienst kontaktieren.* Oeko-Tex® Standard 100, EN ISO 20471, EN ISO 11612 (A1, A2, B1, C1, F1), IEC 61482-2, EN 1149-5:2008 EN ISO20471 EN ISO11612 EN 61482 EN 1149-5 CORDURA FABRIC Schrittlänge: 76, 82 cm Erhältlich ab September 2022	82 C 34 82 C 36 82 C 38 82 C 40 82 C 42 82 C 44 82 C 46 82 C 48 82 C 50 82 C 52 82 C 54 82 C 56	100 cm 104 cm 108 cm 112 cm 116 cm 120 cm 124 cm 130 cm 136 cm 142 cm 148 cm 154 cm	**330,70**	**277,90**
			76 C 34 -76 C 56	100 cm -154 cm	**330,70**	**277,90**

MASCOT® ACCELERATE MULTISAFE Zweifarbige Winterwarnschutzkleidung - Damen-Passform

Produktskizze	Produktdaten	Produktbeschreibung		Preis EUR >	Inkl. MwSt.	Exkl. MwSt.
NEUHEIT 	**MASCOT® ACCELERATE MULTISAFE Winterjacke 21045-292** *44% Modacryl/29% Baumwolle/19% Polyamid/7% Elastolefin/1% Kohlefasern* *380 g/m²* Ripstop. Kann max. 3% einlaufen. Industriewäsche-Kategorie C1 17010 Hi-vis Gelb/Schwarzblau	Damen-Passform. Wind- und wasserdicht. Nähte sind verklebt. Zweifarbig. Fluoreszierend und mit schräg verlaufenden Reflexen. Zwei-Wege-Stretchstoff. Antistatisch, flammhemmend und mit Säureschutz. Schützt bei Lichtbögen und bei gelegentlichem Schweißen. Futter, wattiert. Stehkragen. Verschluss mit Reißverschluss und Wetterschutzleiste. Gurtband für einen Gasalarm. Vorbereitet für die Befestigung eines ID-Kartenhalters. Vordertaschen mit verdecktem Druckknopfverschluss. Verlängerbarer Rücken durch Aufknöpfen zum besseren Schutz vor Wind und Wetter. Reißverschluss im Futter am Rücken zum Anbringen eines Logos/einer Stickerei. Mit Druckeffekten. *Aufgrund der spezifischen Eigenschaften der Stoffqualität ist der Logodruck nur mit bestimmten Transfertypen möglich. Da es sich um ein Sicherheitsprodukt handelt, empfehlen wir dringend, MASCOT das Logo anbringen zu lassen, um das Fehlerrisiko zu verringern. Für weitere Informationen bitte den Vertriebsinnendienst kontaktieren.* Oeko-Tex® Standard 100, EN ISO 20471, Klasse 3, EN ISO 11611, EN ISO 11612, EN 1149-5:2008, EN 13034 (Typ 6), IEC 61482-2, EN 342, EN 343 Erhältlich ab Oktober 2022	Größen			
				XS S M L XL 2XL	**484,33**	**407,00**
				3XL	**557,04**	**468,10**
				4XL	**726,50**	**610,50**
				5XL	**823,36**	**691,90**

Produktskizze	Produktdaten	Produktbeschreibung	Größen	Brustumfang	Preis EUR > Inkl. MwSt.	Exkl. MwSt.
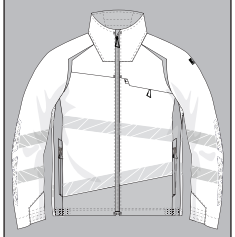	**MASCOT® ACCELERATE SAFE** **Jacke** **19009-511** M *88% Polyester/12% Elastolefin* *275 g/m²* ULTIMATE STRETCH. Kann max. 2% einlaufen. Das Produkt besitzt eine Zertifizierung, dass es seine Eigenschaften bei 50 Hauhaltswäschen oder 50 Industriewäschen beibehält. Industriewäsche-Kategorie B1 14010 Hi-vis Orange/Schwarzblau 1418 Hi-vis Orange/Dunkelanthrazit 1433 Hi-vis Orange/Moosgrün 1444 Hi-vis Orange/Dunkelpetroleum 17010 Hi-vis Gelb/Schwarzblau 1709 Hi-vis Gelb/Schwarz 1744 Hi-vis Gelb/Dunkelpetroleum 22210 Hi-vis Rot/Schwarzblau 22218 Hi-vis Rot/Dunkelanthrazit	Fluoreszierend und mit schräg verlaufenden Reflexen. Mit wasserabweisendem Finish. Ultimatives Stretchgewebe mit geringem Gewicht und guter Strapazierfähigkeit. Stehkragen. Zweifarbig. Verschluss mit Reißverschluss und inwendiger Wetterschutzleiste. Vorbereitet für die Befestigung eines ID-Kartenhalters. Brusttasche mit Reißverschluss. Vordertaschen mit Reißverschluss. Innentaschen. Gummizug in der Unterkante an den Seiten. Gummizug an den Handgelenken. Ventilation unter den Ärmeln. Mit Druckeffekten. *Da das Produkt aus Stretchmaterial gefertigt ist, muss für das Aufbringen eines Logos, etc. ein elastisches Transfer verwendet werden. Es sollte ein Transfer ausgewählt werden, der für den Aufdruck auf dem Produkt auf maximal 145 Grad erhitzt werden kann. Lesen Sie vor dem Waschen des Produkts die Waschanleitung für den ausgewählten Transfer.Das Produkt ist zertifiziert, dass dieses mit einem Logo von 0,3300m² versehen werden darf. Dieses zulässige Areal darf nicht überschritten werden. Das Logo auf der Vorder- und Rückseite darf jeweils maximal 50% des gesamten Logoareals betragen, um die Zertifizierung gemäß EN ISO 20471 beizubehalten. Hinweis: Der aufgeführte Bereich ist lediglich ein Leitfaden dazu, wie viel Platz für die Logoplatzierung zur Verfügung steht. Um die Hi-Vis-Klasse des Produkts gemäß EN ISO 20471 beizubehalten, müssen die Anweisungen zur Logogröße eingehalten werden.* Oeko-Tex® Standard 100, EN ISO 20471, Klasse 2, Hi-Vis Gruppe A, ProWash® **Artikel unter folgender Artikelnr. auch in Damenpassform erhältlich: 19008-511**	S M L XL 2XL 3XL 4XL 5XL	92 cm 100 cm 104 cm 112 cm 116 cm 124 cm 132 cm 140 cm	**134,41** **174,81** **228,60**	**112,95** **146,90** **192,10**
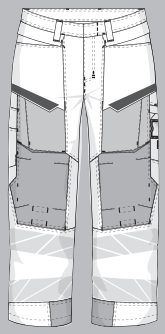	**MASCOT® ACCELERATE SAFE** **Hose mit Knietaschen** **19079-511** M *88% Polyester/12% Elastolefin* *275 g/m²* ULTIMATE STRETCH. Kann max. 2% einlaufen. Das Produkt besitzt eine Zertifizierung, dass es seine Eigenschaften bei 50 Hauhaltswäschen oder 50 Industriewäschen beibehält. Industriewäsche-Kategorie B1 14010 Hi-vis Orange/Schwarzblau 1418 Hi-vis Orange/Dunkelanthrazit 1433 Hi-vis Orange/Moosgrün 1444 Hi-vis Orange/Dunkelpetroleum 17010 Hi-vis Gelb/Schwarzblau 1709 Hi-vis Gelb/Schwarz 1744 Hi-vis Gelb/Dunkelpetroleum 22210 Hi-vis Rot/Schwarzblau 22218 Hi-vis Rot/Dunkelanthrazit	Fluoreszierend mit Reflexen. Mit wasserabweisendem Finish. Zweifarbig. Ultimatives Stretchgewebe mit geringem Gewicht und guter Strapazierfähigkeit. Zweifache Kappnähte an den Beinen und im Schritt. Verdeckter Knopfverschluss. Hosenbeine sind ergonomisch geformt. Gürtelschlaufen. Hosenschlitz mit Reißverschluss. Vordertaschen. Gesäßtaschen, verstärkt. Verdeckte Hammerschlaufe auf der rechten Seite. Vorbereitet für Hängetaschen 19450-126, die mit Knöpfen befestigt werden. Zollstocktasche mit Kevlar®-Verstärkungen. Taschen mit Patte vorne am Oberschenkel. Knietaschen aus super strapazierfähigem CORDURA® (1000 D), höhenregulierbar. Einfache, individuelle Regulierung der Knietaschenhöhe. Schenkeltasche mit gefütterter Handy-Tasche, verdecktem Druckknopfverschluss und integriertem ID-Kartenhalter. ID-Kartenhalter ist abnehmbar. Senkrechter Reißverschluss für Belüftung am Oberschenkel hinten. Mit Druckeffekten. Die Schrittlänge kann um 3 cm verlängert werden, indem die rote Naht innen am Beinabschluss getrennt wird. Zu diesem Modell empfehlen wir folgenden Knieschutz: 00718-100, 00418-100, 50454-916 oder 20118-915. Zertifiziert zusammen mit Kniepolstertyp SHORT oder LONG gemäß EN 14404. *Da das Produkt aus Stretchmaterial gefertigt ist, muss für das Aufbringen eines Logos, etc. ein elastisches Transfer verwendet werden. Es sollte ein Transfer ausgewählt werden, der für den Aufdruck auf dem Produkt auf maximal 145 Grad erhitzt werden kann. Lesen Sie vor dem Waschen des Produkts die Waschanleitung für den ausgewählten Transfer.Das Produkt ist zertifiziert, dass dieses mit einem Logo von (82+90 cm) 0,0300 m² (76 cm) 0,0400m² versehen werden darf. Dieses zulässige Areal darf nicht überschritten werden. Das Logo auf der Vorder- und Rückseite darf jeweils maximal 50% des gesamten Logoareals betragen, um die Zertifizierung gemäß EN ISO 20471 beizubehalten. Hinweis: Der aufgeführte Bereich ist lediglich ein Leitfaden dazu, wie viel Platz für die Logoplatzierung zur Verfügung steht. Um die Hi-Vis-Klasse des Produkts gemäß EN ISO 20471 beizubehalten, müssen die Anweisungen zur Logogröße eingehalten werden.* Oeko-Tex® Standard 100, EN ISO 20471, Klasse 2, Hi-Vis Gruppe Y, ProWash® **Artikel unter folgender Artikelnr. auch in Damenpassform erhältlich: 19078-511** Schrittlänge: 76, 82, 90 cm	Größen	Taillenumfang		
			82 C 44 82 C 45 82 C 46 82 C 47 82 C 48 82 C 49 82 C 50 82 C 51 82 C 52 82 C 54 82 C 56 82 C 58 82 C 60 82 C 62	73 cm 75 cm 78 cm 80 cm 83 cm 85 cm 88 cm 90 cm 93 cm 98 cm 103 cm 108 cm 113 cm 118 cm	**140,36**	**117,95**
			82 C 64 82 C 66 82 C 68	123 cm 128 cm 133 cm	**182,55**	**153,40**
			90 C 46 -90 C 62	78 cm -118 cm	**143,99**	**121,00**
			76 C 46 -76 C 58	78 cm -108 cm	**140,36**	**117,95**

MASCOT® ACCELERATE SAFE Zweifarbige Warnschutzkleidung

Produktskizze	Produktdaten	Produktbeschreibung	Größen	Taillenumfang	Preis EUR > Inkl. MwSt.	Exkl. MwSt.
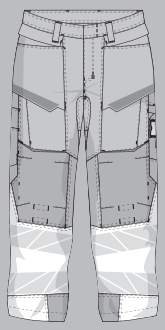	**MASCOT® ACCELERATE SAFE** **Hose mit Knietaschen** **19179-511** M *88% Polyester/12% Elastolefin* *275 g/m²* ULTIMATE STRETCH. Kann max. 2% einlaufen. Das Produkt besitzt eine Zertifizierung, dass es seine Eigenschaften bei 50 Hauhaltswäschen oder 50 Industriewäschen beibehält. Industriewäsche-Kategorie B1 01014 Schwarzblau/Hi-vis Orange 01017 Schwarzblau/Hi-vis Gelb 0917 Schwarz/Hi-vis Gelb 10222 Schwarzblau/Hi-vis Rot 1814 Dunkelanthrazit/Hi-vis Orange 18222 Dunkelanthrazit/Hi-vis Rot 3314 Moosgrün/Hi-vis Orange	Fluoreszierende Kontrastfarbe und mit Reflexen. Mit wasserabweisendem Finish. Zweifarbig. Ultimatives Stretchgewebe mit geringem Gewicht und guter Strapazierfähigkeit. Zweifache Kappnähte an den Beinen und im Schritt. Verdeckter Knopfverschluss. Hosenbeine sind ergonomisch geformt. Gürtelschlaufen. Hosenschlitz mit Reißverschluss. Vordertaschen. Gesäßtaschen, verstärkt. Verdeckte Hammerschlaufe auf der rechten Seite. Vorbereitet für Hängetaschen 19450-126, die mit Knöpfen befestigt werden. Zollstocktasche mit Kevlar®-Verstärkungen. Taschen mit Patte vorne am Oberschenkel. Knietaschen aus super strapazierfähigem CORDURA® (1000 D), höhenregulierbar. Einfache, individuelle Regulierung der Knietaschenhöhe. Schenkeltasche mit gefütterter Handy-Tasche, verdecktem Druckknopfverschluss und integriertem ID-Kartenhalter. ID-Kartenhalter ist abnehmbar. Senkrechter Reißverschluss für Belüftung am Oberschenkel hinten. Mit Druckeffekten. Die Schrittlänge kann um 3 cm verlängert werden, indem die rote Naht innen am Beinabschluss getrennt wird. Zu diesem Modell empfehlen wir folgenden Knieschutz: 00718-100, 00418-100, 50454-916 oder 20118-915. Zertifiziert zusammen mit Kniepolstertyp SHORT oder LONG gemäß EN 14404. *Da das Produkt aus Stretchmaterial gefertigt ist, muss für das Aufbringen eines Logos, etc. ein elastisches Transfer verwendet werden. Es sollte ein Transfer ausgewählt werden, der für den Aufdruck auf dem Produkt auf maximal 145 Grad erhitzt werden kann. Lesen Sie vor dem Waschen des Produkts die Waschanleitung für den ausgewählten Transfer.Das Produkt ist zertifiziert, dass dieses mit einem Logo von 0,0300m² versehen werden darf. Dieses zulässige Areal darf nicht überschritten werden. Das Logo auf der Vorder- und Rückseite darf jeweils maximal 50% des gesamten Logoareals betragen, um die Zertifizierung gemäß EN ISO 20471 beizubehalten. Hinweis: Der aufgeführte Bereich ist lediglich ein Leitfaden dazu, wie viel Platz für die Logoplatzierung zur Verfügung steht. Um die Hi-Vis-Klasse des Produkts gemäß EN ISO 20471 beizubehalten, müssen die Anweisungen zur Logogröße eingehalten werden.* Oeko-Tex® Standard 100, EN ISO 20471, Klasse 1, Hi-Vis Gruppe Z, ProWash® Schrittlänge: 76, 82, 90 cm				
			82 C 44	73 cm		
			82 C 45	75 cm		
			82 C 46	78 cm		
			82 C 47	80 cm		
			82 C 48	83 cm		
			82 C 49	85 cm		
			82 C 50	88 cm		
			82 C 51	90 cm		
			82 C 52	93 cm		
			82 C 54	98 cm		
			82 C 56	103 cm		
			82 C 58	108 cm		
			82 C 60	113 cm		
			82 C 62	118 cm	**140,36**	**117,95**
			82 C 64	123 cm		
			82 C 66	128 cm		
			82 C 68	133 cm	**182,55**	**153,40**
			90 C 46	78 cm		
			-90 C 62	-118 cm	**143,99**	**121,00**
			76 C 46	78 cm		
			-76 C 58	-108 cm	**140,36**	**117,95**

Produktskizze	Produktdaten	Produktbeschreibung	Größen	Taillenumfang	Preis EUR > Inkl. MwSt.	Exkl. MwSt.
NEUHEIT 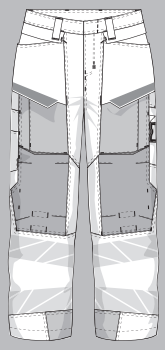	**MASCOT® ACCELERATE SAFE** **Hose mit Knietaschen** **19279-510** M *83% Recyceltes Polyester/17% Elastolefin* *205 g/m²* ULTIMATE STRETCH. Kann max. 2% einlaufen. Das Produkt besitzt eine Zertifizierung, dass es seine Eigenschaften bei 50 Hauhaltswäschen oder ≥ 25 Industriewäschen beibehält. Industriewäsche-Kategorie B1 14010 Hi-vis Orange/Schwarzblau 1418 Hi-vis Orange/Dunkelanthrazit 17010 Hi-vis Gelb/Schwarzblau	Fluoreszierend mit Reflexen. Das Polyester wird aus recycelten Ressourcen hergestellt. Mit wasserabweisendem Finish. Zweifarbig. Geringes Gewicht. Ultimatives Stretchgewebe, das besonders leicht und strapazierfähig ist. Zweifache Kappnähte an den Beinen und im Schritt. Verdeckter Knopfverschluss. Hosenbeine sind ergonomisch geformt. Gürtelschlaufen. Hosenschlitz mit Reißverschluss. Vordertaschen. Gesäßtaschen, verstärkt. Verdeckte Hammerschlaufe auf der rechten Seite. Zollstocktasche mit Kevlar®-Verstärkungen. Taschen mit Patte vorne am Oberschenkel. Knietaschen aus super strapazierfähigem CORDURA® (1000 D), höhenregulierbar. Schenkeltasche mit gefütterter Handy-Tasche, verdecktem Druckknopfverschluss und integriertem ID-Kartenhalter. ID-Kartenhalter ist abnehmbar. Senkrechter Reißverschluss für Belüftung am Oberschenkel hinten. Mit Druckeffekten. Vorbereitet für Hängetaschen 19450-126, die mit Knöpfen befestigt werden. Die Schrittlänge kann um 3 cm verlängert werden, indem die rote Naht innen am Beinabschluss getrennt wird. Zu diesem Modell empfehlen wir folgenden Knieschutz: 00718-100, 00418-100, 50454-916 oder 20118-915. Zertifiziert zusammen mit Kniepolstertyp SHORT oder LONG gemäß EN 14404. *Da das Produkt aus Stretchmaterial gefertigt ist, muss für das Aufbringen eines Logos, etc. ein elastisches Transfer verwendet werden. Es sollte ein Transfer ausgewählt werden, der für den Aufdruck auf dem Produkt auf maximal 145 Grad erhitzt werden kann. Lesen Sie vor dem Waschen des Produkts die Waschanleitung für den ausgewählten Transfer.Das Produkt ist zertifiziert, dass dieses mit einem Logo von (82+90 cm) 0,0300 m² (76 cm) 0,0400m² versehen werden darf. Dieses zulässige Areal darf nicht überschritten werden. Das Logo auf der Vorder- und Rückseite darf jeweils maximal 50% des gesamten Logoareals betragen, um die Zertifizierung gemäß EN ISO 20471 beizubehalten. Hinweis: Der aufgeführte Bereich ist lediglich ein Leitfaden dazu, wie viel Platz für die Logoplatzierung zur Verfügung steht. Um die Hi-Vis-Klasse des Produkts gemäß EN ISO 20471 beizubehalten, müssen die Anweisungen zur Logogröße eingehalten werden.* Oeko-Tex® Standard 100, EN ISO 20471, Klasse 2, Hi-Vis Gruppe Y, ProWash® Schrittlänge: 76, 82, 90 cm Erhältlich ab Januar 2022	82 C 44 82 C 45 82 C 46 82 C 47 82 C 48 82 C 49 82 C 50 82 C 51 82 C 52 82 C 54 82 C 56 82 C 58 82 C 60 82 C 62 82 C 64 82 C 66 82 C 68 90 C 46 -90 C 62 76 C 46 -76 C 58	73 cm 75 cm 78 cm 80 cm 83 cm 85 cm 88 cm 90 cm 93 cm 98 cm 103 cm 108 cm 113 cm 118 cm 123 cm 128 cm 133 cm 78 cm -118 cm 78 cm -108 cm	**140,36** **182,55** **143,99** **140,36**	**117,95** **153,40** **121,00** **117,95**
NEUHEIT 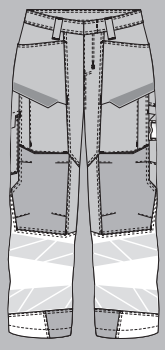	**MASCOT® ACCELERATE SAFE** **Hose mit Schenkeltaschen** **19379-510** M *83% Recyceltes Polyester/17% Elastolefin* *205 g/m²* ULTIMATE STRETCH. Kann max. 2% einlaufen. Das Produkt besitzt eine Zertifizierung, dass es seine Eigenschaften bei 50 Hauhaltswäschen oder ≥ 25 Industriewäschen beibehält. Industriewäsche-Kategorie B1 01014 Schwarzblau/Hi-vis Orange 01017 Schwarzblau/Hi-vis Gelb 0917 Schwarz/Hi-vis Gelb 10222 Schwarzblau/Hi-vis Rot	Fluoreszierende Kontrastfarbe und mit Reflexen. Das Polyester wird aus recycelten Ressourcen hergestellt. Mit wasserabweisendem Finish. Zweifarbig. Geringes Gewicht. Ultimatives Stretchgewebe, das besonders leicht und strapazierfähig ist. Zweifache Kappnähte an den Beinen und im Schritt. Verdeckter Knopfverschluss. Hosenbeine sind ergonomisch geformt. Gürtelschlaufen. Hosenschlitz mit Reißverschluss. Vordertaschen. Gesäßtaschen, verstärkt. Taschen mit Patte vorne am Oberschenkel. Schenkeltasche mit Handy-Tasche, Patte und verdecktem Druckknopf und integriertem ID-Kartenhalter. ID-Kartenhalter ist abnehmbar. Schenkeltasche mit Platz für Handscanner. Verstärkung aus CORDURA® (1000 D) an den Knien. Mit Druckeffekten. Die Schrittlänge kann um 3 cm verlängert werden, indem die rote Naht innen am Beinabschluss getrennt wird. *Da das Produkt aus Stretchmaterial gefertigt ist, muss für das Aufbringen eines Logos, etc. ein elastisches Transfer verwendet werden. Es sollte ein Transfer ausgewählt werden, der für den Aufdruck auf dem Produkt auf maximal 145 Grad erhitzt werden kann. Lesen Sie vor dem Waschen des Produkts die Waschanleitung für den ausgewählten Transfer.Das Produkt ist zertifiziert, dass dieses mit einem Logo von (82+90 cm) 0,0500 m² (76 cm) 0,0200 m²m² versehen werden darf. Dieses zulässige Areal darf nicht überschritten werden. Das Logo auf der Vorder- und Rückseite darf jeweils maximal 50% des gesamten Logoareals betragen, um die Zertifizierung gemäß EN ISO 20471 beizubehalten. Hinweis: Der aufgeführte Bereich ist lediglich ein Leitfaden dazu, wie viel Platz für die Logoplatzierung zur Verfügung steht. Um die Hi-Vis-Klasse des Produkts gemäß EN ISO 20471 beizubehalten, müssen die Anweisungen zur Logogröße eingehalten werden.* Oeko-Tex® Standard 100, EN ISO 20471, Klasse 1, Hi-Vis Gruppe Z, ProWash® Schrittlänge: 76, 82, 90 cm Erhältlich ab Januar 2022	82 C 44 82 C 45 82 C 46 82 C 47 82 C 48 82 C 49 82 C 50 82 C 51 82 C 52 82 C 54 82 C 56 82 C 58 82 C 60 82 C 62 82 C 64 82 C 66 82 C 68 90 C 46 -90 C 62 76 C 46 -76 C 58	73 cm 75 cm 78 cm 80 cm 83 cm 85 cm 88 cm 90 cm 93 cm 98 cm 103 cm 108 cm 113 cm 118 cm 123 cm 128 cm 133 cm 78 cm -118 cm 78 cm -108 cm	**112,46** **146,25** **116,02** **112,46**	**94,50** **122,90** **97,50** **94,50**

MASCOT® ACCELERATE SAFE Zweifarbige Warnschutzkleidung

Produktskizze	Produktdaten	Produktbeschreibung	Größen	Brustumfang	Preis EUR > Inkl. MwSt.	Exkl. MwSt.
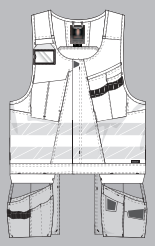	**MASCOT® ACCELERATE SAFE** **Werkzeugweste** **19589-711** M *92% Polyester/8% Elasthan* *265 g/m²* ULTIMATE STRETCH. Kann max. 2% einlaufen. Das Produkt besitzt eine Zertifizierung, dass es seine Eigenschaften bei 50 Hauhaltswäschen beibehält. Industriewäsche-Kategorie C2 14010 Hi-vis Orange/Schwarzblau 17010 Hi-vis Gelb/Schwarzblau 1709 Hi-vis Gelb/Schwarz 22210 Hi-vis Rot/Schwarzblau	Fluoreszierend mit Reflexen. Mit wasserabweisendem Finish. Ultimatives Stretchgewebe mit geringem Gewicht und guter Strapazierfähigkeit. Verschluss mit Reißverschluss. ID-Kartenhalter ist abnehmbar. Brusttasche. Handy-Brusttasche mit Patte. Zwei abnehmbare Hängetaschen vorne und zwei Hängetaschen hinten. Hängetaschen hinten können hochgeknöpft werden. Innere Hängetasche mit Druckknopfverschluss. Hängetasche mit gefütterter Handytasche und Magnetverschluss. Hängetaschen mit Kevlar® und CORDURA®-Gewebe Verstärkungen. Werkzeugschlaufen an beiden Seiten des Bundes. Verstellbar mit Reißverschlüssen auf beiden Seiten. Ventilation im Rücken. Ventilation an den Seiten mit Reißverschlüssen. *Da das Produkt aus Stretchmaterial gefertigt ist, muss für das Aufbringen eines Logos, etc. ein elastisches Transfer verwendet werden. Es sollte ein Transfer ausgewählt werden, der für den Aufdruck auf dem Produkt auf maximal 145 Grad erhitzt werden kann. Lesen Sie vor dem Waschen des Produkts die Waschanleitung für den ausgewählten Transfer.Das Produkt ist zertifiziert, dass dieses mit einem Logo von 0,2500m² versehen werden darf. Dieses zulässige Areal darf nicht überschritten werden. Das Logo auf der Vorder- und Rückseite darf jeweils maximal 50% des gesamten Logoareals betragen, um die Zertifizierung gemäß EN ISO 20471 beizubehalten. Hinweis: Der aufgeführte Bereich ist lediglich ein Leitfaden dazu, wie viel Platz für die Logoplatzierung zur Verfügung steht. Um die Hi-Vis-Klasse des Produkts gemäß EN ISO 20471 beizubehalten, müssen die Anweisungen zur Logogröße eingehalten werden.* Oeko-Tex® Standard 100, EN ISO 20471, Klasse 1, Hi-Vis Gruppe C *Das Produkt enthält Magnete. Weitere Informationen hierzu finden Sie im Umschlag.*	S L 2XL	92 cm 104 cm 116 cm	**138,64**	**116,50**

Produktskizze	Produktdaten	Produktbeschreibung	Größen	Taillenumfang	Preis EUR >	Inkl. MwSt.	Exkl. MwSt.
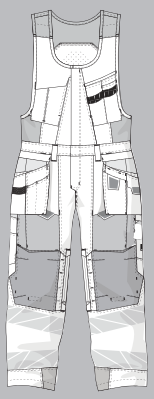	**MASCOT® ACCELERATE SAFE** **Kombihose** **19069-711** M *92% Polyester/8% Elasthan* *265 g/m²* ULTIMATE STRETCH. Kann max. 2% einlaufen. Das Produkt besitzt eine Zertifizierung, dass es seine Eigenschaften bei 50 Hauhaltswäschen beibehält. Industriewäsche-Kategorie C2 1709 Hi-vis Gelb/Schwarz	Fluoreszierend mit Reflexen. Mit wasserabweisendem Finish. Zweifarbig. Ultimatives Stretchgewebe mit geringem Gewicht und guter Strapazierfähigkeit. Zweifache Kappnähte an den Beinen und im Schritt. Hosenbeine sind ergonomisch geformt. Abnehmbare Hängetaschen. Innere Hängetasche mit Druckknopfverschluss. Hängetasche mit gefütterter Handytasche und Magnetverschluss. Hängetaschen mit Kevlar® und CORDURA®-Gewebe Verstärkungen. Gürtelschlaufen. Werkzeugschlaufen an beiden Seiten des Bundes. Verschluss mit Zwei-Wege-Reißverschluss und doppelter Wetterschutzleiste. Vordertaschen. Gesäßtaschen, verstärkt und mit Patte. Beidseitig verdeckte Hammerschlaufen. Knopf (abnehmbar) zum Befestigen eines Messerhalters. Zollstocktasche mit Kevlar®-Verstärkungen. Taschen mit Patte vorne am Oberschenkel. Knietaschen aus CORDURA® Zwei-Wege-Stretchstoff mit Belüftung. Einfache, individuelle Regulierung der Knietaschenhöhe. Schenkeltasche mit gefütterter Handy-Tasche, Magnetverschluss und integriertem ID-Kartenhalter. ID-Kartenhalter ist abnehmbar. Senkrechter Reißverschluss für Belüftung am Oberschenkel hinten. Brusttasche mit Stifttasche. Handy-Brusttasche mit Patte. Schulterträger mit Klettverschluss regulierbar. Ventilation im Rücken. Mit Druckeffekten. Die Schrittlänge kann um 3 cm verlängert werden, indem die rote Naht innen am Beinabschluss getrennt wird. Zu diesem Modell empfehlen wir folgenden Knieschutz: 00718-100, 00418-100, 50454-916 oder 20118-915. Zertifiziert zusammen mit Kniepolstertyp SHORT oder LONG gemäß EN 14404. *Da das Produkt aus Stretchmaterial gefertigt ist, muss für das Aufbringen eines Logos, etc. ein elastisches Transfer verwendet werden. Es sollte ein Transfer ausgewählt werden, der für den Aufdruck auf dem Produkt auf maximal 145 Grad erhitzt werden kann. Lesen Sie vor dem Waschen des Produkts die Waschanleitung für den ausgewählten Transfer.Das Produkt ist zertifiziert, dass dieses mit einem Logo von 0,2200m² versehen werden darf. Dieses zulässige Areal darf nicht überschritten werden. Das Logo auf der Vorder- und Rückseite darf jeweils maximal 50% des gesamten Logoareals betragen, um die Zertifizierung gemäß EN ISO 20471 beizubehalten. Hinweis: Der aufgeführte Bereich ist lediglich ein Leitfaden dazu, wie viel Platz für die Logoplatzierung zur Verfügung steht. Um die Hi-Vis-Klasse des Produkts gemäß EN ISO 20471 beizubehalten, müssen die Anweisungen zur Logogröße eingehalten werden.* Oeko-Tex® Standard 100, EN ISO 20471, Klasse 2, Hi-Vis Gruppe Y Schrittlänge: 76, 82, 90 cm *Das Produkt enthält Magnete. Weitere Informationen hierzu finden Sie im Umschlag.*	82 C 44 82 C 46 82 C 48 82 C 50 82 C 52 82 C 54 82 C 56 82 C 58 82 C 60 82 C 62	73 cm 78 cm 83 cm 88 cm 93 cm 98 cm 103 cm 108 cm 113 cm 118 cm	**278,40**	**233,95**
			82 C 64 82 C 66 82 C 68	123 cm 128 cm 133 cm	**362,00**	**304,20**
			90 C 46 -90 C 62	78 cm -118 cm	**282,03**	**237,00**
			76 C 46 -76 C 58	78 cm -108 cm	**278,40**	**233,95**

MASCOT® ACCELERATE SAFE Zweifarbige Warnschutzkleidung

Produktskizze	Produktdaten	Produktbeschreibung	Größen	Taillenumfang	Preis EUR > Inkl. MwSt.	Exkl. MwSt.
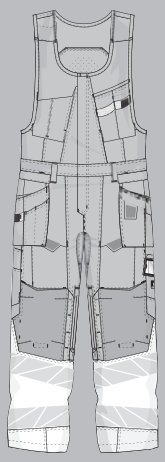	**MASCOT® ACCELERATE SAFE** **Kombihose** **19169-711** M *92% Polyester/8% Elasthan* *265 g/m²* ULTIMATE STRETCH. Kann max. 2% einlaufen. Das Produkt besitzt eine Zertifizierung, dass es seine Eigenschaften bei 50 Hauhaltswäschen beibehält. Industriewäsche-Kategorie C2 0917 Schwarz/Hi-vis Gelb	Fluoreszierende Kontrastfarbe und mit Reflexen. Mit wasserabweisendem Finish. Zweifarbig. Ultimatives Stretchgewebe mit geringem Gewicht und guter Strapazierfähigkeit. Zweifache Kappnähte an den Beinen und im Schritt. Hosenbeine sind ergonomisch geformt. Abnehmbare Hängetaschen. Innere Hängetasche mit Druckknopfverschluss. Hängetasche mit gefütterter Handytasche und Magnetverschluss. Hängetaschen mit Kevlar® und CORDURA®-Gewebe Verstärkungen. Gürtelschlaufen. Werkzeugschlaufen an beiden Seiten des Bundes. Verschluss mit Zwei-Wege-Reißverschluss und doppelter Wetterschutzleiste. Vordertaschen. Gesäßtaschen, verstärkt und mit Patte. Beidseitig verdeckte Hammerschlaufen. Knopf (abnehmbar) zum Befestigen eines Messerhalters. Zollstocktasche mit Kevlar®-Verstärkungen. Taschen mit Patte vorne am Oberschenkel. Knietaschen aus CORDURA® Zwei-Wege-Stretchstoff mit Belüftung. Einfache, individuelle Regulierung der Knietaschenhöhe. Schenkeltasche mit gefütterter Handy-Tasche, Magnetverschluss und integriertem ID-Kartenhalter. ID-Kartenhalter ist abnehmbar. Senkrechter Reißverschluss für Belüftung am Oberschenkel hinten. Brusttasche mit Stifttasche. Handy-Brusttasche mit Patte. Schulterträger mit Klettverschluss regulierbar. Ventilation im Rücken. Mit Druckeffekten. Die Schrittlänge kann um 3 cm verlängert werden, indem die rote Naht innen am Beinabschluss getrennt wird. Zu diesem Modell empfehlen wir folgenden Knieschutz: 00718-100, 00418-100, 50454-916 oder 20118-915. Zertifiziert zusammen mit Kniepolstertyp SHORT oder LONG gemäß EN 14404. *Da das Produkt aus Stretchmaterial gefertigt ist, muss für das Aufbringen eines Logos, etc. ein elastisches Transfer verwendet werden. Es sollte ein Transfer ausgewählt werden, der für den Aufdruck auf dem Produkt auf maximal 145 Grad erhitzt werden kann. Lesen Sie vor dem Waschen des Produkts die Waschanleitung für den ausgewählten Transfer.Das Produkt ist zertifiziert, dass dieses mit einem Logo von (82+90 cm) 0,0500 m² (76 cm) 0,0200m² versehen werden darf. Dieses zulässige Areal darf nicht überschritten werden. Das Logo auf der Vorder- und Rückseite darf jeweils maximal 50% des gesamten Logoareals betragen, um die Zertifizierung gemäß EN ISO 20471 beizubehalten. Hinweis: Der aufgeführte Bereich ist lediglich ein Leitfaden dazu, wie viel Platz für die Logoplatzierung zur Verfügung steht. Um die Hi-Vis-Klasse des Produkts gemäß EN ISO 20471 beizubehalten, müssen die Anweisungen zur Logogröße eingehalten werden.* Oeko-Tex® Standard 100, EN ISO 20471, Klasse 1, Hi-Vis Gruppe Y Schrittlänge: 76, 82, 90 cm *Das Produkt enthält Magnete. Weitere Informationen hierzu finden Sie im Umschlag.*	82 C 44 82 C 46 82 C 48 82 C 50 82 C 52 82 C 54 82 C 56 82 C 58 82 C 60 82 C 62	73 cm 78 cm 83 cm 88 cm 93 cm 98 cm 103 cm 108 cm 113 cm 118 cm	**278,40**	**233,95**
			82 C 64 82 C 66 82 C 68	123 cm 128 cm 133 cm	**362,00**	**304,20**
			90 C 46 -90 C 62	78 cm -118 cm	**282,03**	**237,00**
			76 C 46 -76 C 58	78 cm -108 cm	**278,40**	**233,95**

Produktskizze	Produktdaten	Produktbeschreibung	Größen	Taillenumfang	Preis EUR > Inkl. MwSt.	Exkl. MwSt.
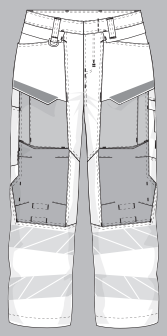	**MASCOT® ACCELERATE SAFE** **Hose mit Knietaschen** **19479-711** M *92% Polyester/8% Elasthan* *265 g/m²* ULTIMATE STRETCH. Kann max. 2% einlaufen. Das Produkt besitzt eine Zertifizierung, dass es seine Eigenschaften bei 50 Hauhaltswäschen beibehält. Industriewäsche-Kategorie C2 14010 Hi-vis Orange/Schwarzblau 17010 Hi-vis Gelb/Schwarzblau 1709 Hi-vis Gelb/Schwarz	Fluoreszierend mit Reflexen. Mit wasserabweisendem Finish. Zweifarbig. Ultimatives Stretchgewebe mit geringem Gewicht und guter Strapazierfähigkeit. Zweifache Kappnähte an den Beinen und im Schritt. Verdeckter Knopfverschluss. Hosenbeine sind ergonomisch geformt. Gürtelschlaufen. D-Ring. Hosenschlitz mit Reißverschluss. Vordertaschen. Gesäßtaschen, verstärkt. Hammerschlaufe, verstellbar. Zollstocktasche, verstärkt. Knopf zum Anbringen von Messern. Taschen mit Patte vorne am Oberschenkel. Knietaschen aus strapazierfähigem CORDURA® (500 D), höhenregulierbar. Schenkeltasche mit Handy-Tasche, Patte und Klettverschluss. Mit Druckeffekten. Vorbereitet für Hängetaschen 19450-126, die mit Knöpfen befestigt werden. Die Schrittlänge kann um 3 cm verlängert werden, indem die rote Naht innen am Beinabschluss getrennt wird. Zu diesem Modell empfehlen wir folgenden Knieschutz: 00718-100, 00418-100, 50454-916 oder 20118-915. Zertifiziert zusammen mit Kniepolstertyp SHORT oder LONG gemäß EN 14404. *Da das Produkt aus Stretchmaterial gefertigt ist, muss für das Aufbringen eines Logos, etc. ein elastisches Transfer verwendet werden. Es sollte ein Transfer ausgewählt werden, der für den Aufdruck auf dem Produkt auf maximal 145 Grad erhitzt werden kann. Lesen Sie vor dem Waschen des Produkts die Waschanleitung für den ausgewählten Transfer.Das Produkt ist zertifiziert, dass dieses mit einem Logo von (82+90 cm) 0,1000 m² (76 cm) 0,0700m² versehen werden darf. Dieses zulässige Areal darf nicht überschritten werden. Das Logo auf der Vorder- und Rückseite darf jeweils maximal 50% des gesamten Logoareals betragen, um die Zertifizierung gemäß EN ISO 20471 beizubehalten. Hinweis: Der aufgeführte Bereich ist lediglich ein Leitfaden dazu, wie viel Platz für die Logoplatzierung zur Verfügung steht. Um die Hi-Vis-Klasse des Produkts gemäß EN ISO 20471 beizubehalten, müssen die Anweisungen zur Logogröße eingehalten werden.* Oeko-Tex® Standard 100, EN ISO 20471, Klasse 2, Hi-Vis Gruppe Y Schrittlänge: 76, 82, 90 cm	82 C 44 82 C 45 82 C 46 82 C 47 82 C 48 82 C 49 82 C 50 82 C 51 82 C 52 82 C 54 82 C 56 82 C 58 82 C 60 82 C 62	73 cm 75 cm 78 cm 80 cm 83 cm 85 cm 88 cm 90 cm 93 cm 98 cm 103 cm 108 cm 113 cm 118 cm	**107,04**	**89,95**
			82 C 64 82 C 66 82 C 68	123 cm 128 cm 133 cm	**139,23**	**117,00**
			90 C 46 -90 C 62	78 cm -118 cm	**110,67**	**93,00**
			76 C 46 -76 C 58	78 cm -108 cm	**107,04**	**89,95**

MASCOT® ACCELERATE SAFE Zweifarbige Warnschutzkleidung

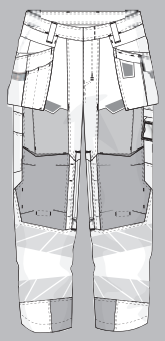

MASCOT® ACCELERATE SAFE
Hose mit Hängetaschen
19031-711

M

92% Polyester/8% Elasthan
265 g/m²
ULTIMATE STRETCH. Kann max. 2% einlaufen. Das Produkt besitzt eine Zertifizierung, dass es seine Eigenschaften bei 50 Hauhaltswäschen beibehält. Industriewäsche-Kategorie C2

14010 Hi-vis Orange/Schwarzblau
1418 Hi-vis Orange/Dunkelanthrazit
1433 Hi-vis Orange/Moosgrün
1444 Hi-vis Orange/Dunkelpetroleum
17010 Hi-vis Gelb/Schwarzblau
1709 Hi-vis Gelb/Schwarz
1744 Hi-vis Gelb/Dunkelpetroleum
22210 Hi-vis Rot/Schwarzblau
22218 Hi-vis Rot/Dunkelanthrazit

Fluoreszierend mit Reflexen. Mit wasserabweisendem Finish. Zweifarbig. Ultimatives Stretchgewebe mit geringem Gewicht und guter Strapazierfähigkeit. Zweifache Kappnähte an den Beinen und im Schritt. Verdeckter Knopfverschluss. Hosenbeine sind ergonomisch geformt. Abnehmbare Hängetaschen. Innere Hängetasche mit Druckknopfverschluss. Hängetasche mit gefütterter Handytasche und Magnetverschluss. Hängetaschen mit Kevlar® und CORDURA®-Gewebe Verstärkungen. Gürtelschlaufen. Werkzeugschlaufen an beiden Seiten des Bundes. Hosenschlitz mit Reißverschluss. Vordertaschen. Gesäßtaschen, verstärkt und mit Patte. Beidseitig verdeckte Hammerschlaufen. Knopf (abnehmbar) zum Befestigen eines Messerhalters. Zollstocktasche mit Kevlar®-Verstärkungen. Taschen mit Patte vorne am Oberschenkel. Knietaschen aus CORDURA® Zwei-Wege-Stretchstoff mit Belüftung. Einfache, individuelle Regulierung der Knietaschenhöhe. Schenkeltasche mit gefütterter Handy-Tasche, Magnetverschluss und integriertem ID-Kartenhalter. ID-Kartenhalter ist abnehmbar. Senkrechter Reißverschluss für Belüftung am Oberschenkel hinten. Mit Druckeffekten. Die Schrittlänge kann um 3 cm verlängert werden, indem die rote Naht innen am Beinabschluss getrennt wird. Zu diesem Modell empfehlen wir folgenden Knieschutz: 00718-100, 00418-100, 50454-916 oder 20118-915. Zertifiziert zusammen mit Kniepolstertyp SHORT oder LONG gemäß EN 14404.
Da das Produkt aus Stretchmaterial gefertigt ist, muss für das Aufbringen eines Logos, etc. ein elastisches Transfer verwendet werden. Es sollte ein Transfer ausgewählt werden, der für den Aufdruck auf dem Produkt auf maximal 145 Grad erhitzt werden kann. Lesen Sie vor dem Waschen des Produkts die Waschanleitung für den ausgewählten Transfer.Das Produkt ist zertifiziert, dass dieses mit einem Logo von 0,0500m² versehen werden darf. Dieses zulässige Areal darf nicht überschritten werden. Das Logo auf der Vorder- und Rückseite darf jeweils maximal 50% des gesamten Logoareals betragen, um die Zertifizierung gemäß EN ISO 20471 beizubehalten. Hinweis: Der aufgeführte Bereich ist lediglich ein Leitfaden dazu, wie viel Platz für die Logoplatzierung zur Verfügung steht. Um die Hi-Vis-Klasse des Produkts gemäß EN ISO 20471 beizubehalten, müssen die Anweisungen zur Logogröße eingehalten werden.
Oeko-Tex® Standard 100, EN ISO 20471, Klasse 2, Hi-Vis Gruppe Y

Schrittlänge: 76, 82, 90 cm

Das Produkt enthält Magnete. Weitere Informationen hierzu finden Sie im Umschlag.

Größen	Taillenumfang	Inkl. MwSt.	Exkl. MwSt.
82 C 44	73 cm		
82 C 45	75 cm		
82 C 46	78 cm		
82 C 47	80 cm		
82 C 48	83 cm		
82 C 49	85 cm		
82 C 50	88 cm		
82 C 51	90 cm		
82 C 52	93 cm		
82 C 54	98 cm		
82 C 56	103 cm		
82 C 58	108 cm		
82 C 60	113 cm		
82 C 62	118 cm	**185,05**	**155,50**
82 C 64	123 cm		
82 C 66	128 cm		
82 C 68	133 cm	**240,62**	**202,20**
90 C 46	78 cm		
-90 C 62	-118 cm	**188,61**	**158,50**
76 C 46	78 cm		
-76 C 58	-108 cm	**185,05**	**155,50**

Produktskizze	Produktdaten	Produktbeschreibung	Größen	Taillenumfang	Preis EUR > Inkl. MwSt.	Exkl. MwSt.
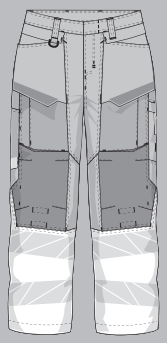	**MASCOT® ACCELERATE SAFE** **Hose mit Knietaschen** **19879-711** M *92% Polyester/8% Elasthan* *265 g/m²* ULTIMATE STRETCH. Kann max. 2% einlaufen. Das Produkt besitzt eine Zertifizierung, dass es seine Eigenschaften bei 50 Hauhaltswäschen beibehält. Industriewäsche-Kategorie C2 01017 Schwarzblau/Hi-vis Gelb 0917 Schwarz/Hi-vis Gelb	Fluoreszierende Kontrastfarbe und mit Reflexen. Mit wasserabweisendem Finish. Zweifarbig. Ultimatives Stretchgewebe mit geringem Gewicht und guter Strapazierfähigkeit. Zweifache Kappnähte an den Beinen und im Schritt. Verdeckter Knopfverschluss. Hosenbeine sind ergonomisch geformt. Gürtelschlaufen. D-Ring. Hosenschlitz mit Reißverschluss. Vordertaschen. Gesäßtaschen, verstärkt. Hammerschlaufe, verstellbar. Zollstocktasche, verstärkt. Knopf zum Anbringen von Messern. Taschen mit Patte vorne am Oberschenkel. Knietaschen aus strapazierfähigem CORDURA® (500 D), höhenregulierbar. Schenkeltasche mit Handy-Tasche, Patte und Klettverschluss. Mit Druckeffekten. Vorbereitet für Hängetaschen 19450-126, die mit Knöpfen befestigt werden. Die Schrittlänge kann um 3 cm verlängert werden, indem die rote Naht innen am Beinabschluss getrennt wird. Zu diesem Modell empfehlen wir folgenden Knieschutz: 00718-100, 00418-100, 50454-916 oder 20118-915. Zertifiziert zusammen mit Kniepolstertyp SHORT oder LONG gemäß EN 14404. *Da das Produkt aus Stretchmaterial gefertigt ist, muss für das Aufbringen eines Logos, etc. ein elastisches Transfer verwendet werden. Es sollte ein Transfer ausgewählt werden, der für den Aufdruck auf dem Produkt auf maximal 145 Grad erhitzt werden kann. Lesen Sie vor dem Waschen des Produkts die Waschanleitung für den ausgewählten Transfer.Das Produkt ist zertifiziert, dass dieses mit einem Logo von (82+90 cm) 0,0500 m² (76 cm) 0,0300m² versehen werden darf. Dieses zulässige Areal darf nicht überschritten werden. Das Logo auf der Vorder- und Rückseite darf jeweils maximal 50% des gesamten Logoareals betragen, um die Zertifizierung gemäß EN ISO 20471 beizubehalten. Hinweis: Der aufgeführte Bereich ist lediglich ein Leitfaden dazu, wie viel Platz für die Logoplatzierung zur Verfügung steht. Um die Hi-Vis-Klasse des Produkts gemäß EN ISO 20471 beizubehalten, müssen die Anweisungen zur Logogröße eingehalten werden.* Oeko-Tex® Standard 100, EN ISO 20471, Klasse 1, Hi-Vis Gruppe Z Schrittlänge: 76, 82, 90 cm	82 C 44 82 C 45 82 C 46 82 C 47 82 C 48 82 C 49 82 C 50 82 C 51 82 C 52 82 C 54 82 C 56 82 C 58 82 C 60 82 C 62	73 cm 75 cm 78 cm 80 cm 83 cm 85 cm 88 cm 90 cm 93 cm 98 cm 103 cm 108 cm 113 cm 118 cm	**107,04**	**89,95**
			82 C 64 82 C 66 82 C 68	123 cm 128 cm 133 cm	**139,23**	**117,00**
			90 C 46 -90 C 62	78 cm -118 cm	**110,67**	**93,00**
			76 C 46 -76 C 58	78 cm -108 cm	**107,04**	**89,95**

MASCOT® ACCELERATE SAFE Zweifarbige Warnschutzkleidung

Produktskizze	Produktdaten	Produktbeschreibung	Größen	Taillenumfang	Preis EUR > Inkl. MwSt.	Exkl. MwSt.
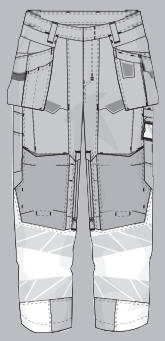	**MASCOT® ACCELERATE SAFE** **Hose mit Hängetaschen** **19131-711** M *92% Polyester/8% Elasthan* *265 g/m²* ULTIMATE STRETCH. Kann max. 2% einlaufen. Das Produkt besitzt eine Zertifizierung, dass es seine Eigenschaften bei 50 Hauhaltswäschen beibehält. Industriewäsche-Kategorie C2 01014 Schwarzblau/Hi-vis Orange 01017 Schwarzblau/Hi-vis Gelb 0917 Schwarz/Hi-vis Gelb 10222 Schwarzblau/Hi-vis Rot 1814 Dunkelanthrazit/Hi-vis Orange 18222 Dunkelanthrazit/Hi-vis Rot 3314 Moosgrün/Hi-vis Orange 4414 Dunkelpetroleum/Hi-vis Orange 4417 Dunkelpetroleum/Hi-vis Gelb	Fluoreszierende Kontrastfarbe und mit Reflexen. Mit wasserabweisendem Finish. Zweifarbig. Ultimatives Stretchgewebe mit geringem Gewicht und guter Strapazierfähigkeit. Zweifache Kappnähte an den Beinen und im Schritt. Verdeckter Knopfverschluss. Hosenbeine sind ergonomisch geformt. Abnehmbare Hängetaschen. Innere Hängetasche mit Druckknopfverschluss. Hängetasche mit gefütterter Handytasche und Magnetverschluss. Hängetaschen mit Kevlar® und CORDURA®-Gewebe Verstärkungen. Gürtelschlaufen. Werkzeugschlaufen an beiden Seiten des Bundes. Hosenschlitz mit Reißverschluss. Vordertaschen. Gesäßtaschen, verstärkt und mit Patte. Beidseitig verdeckte Hammerschlaufen. Knopf (abnehmbar) zum Befestigen eines Messerhalters. Zollstocktasche mit Kevlar®-Verstärkungen. Taschen mit Patte vorne am Oberschenkel. Knietaschen aus CORDURA® Zwei-Wege-Stretchstoff mit Belüftung. Einfache, individuelle Regulierung der Knietaschenhöhe. Schenkeltasche mit gefütterter Handy-Tasche, Magnetverschluss und integriertem ID-Kartenhalter. ID-Kartenhalter ist abnehmbar. Senkrechter Reißverschluss für Belüftung am Oberschenkel hinten. Mit Druckeffekten. Die Schrittlänge kann um 3 cm verlängert werden, indem die rote Naht innen am Beinabschluss getrennt wird. Zu diesem Modell empfehlen wir folgenden Knieschutz: 00718-100, 00418-100, 50454-916 oder 20118-915. Zertifiziert zusammen mit Kniepolstertyp SHORT oder LONG gemäß EN 14404. *Da das Produkt aus Stretchmaterial gefertigt ist, muss für das Aufbringen eines Logos, etc. ein elastisches Transfer verwendet werden. Es sollte ein Transfer ausgewählt werden, der für den Aufdruck auf dem Produkt auf maximal 145 Grad erhitzt werden kann. Lesen Sie vor dem Waschen des Produkts die Waschanleitung für den ausgewählten Transfer.Das Produkt ist zertifiziert, dass dieses mit einem Logo von 0,0400m² versehen werden darf. Dieses zulässige Areal darf nicht überschritten werden. Das Logo auf der Vorder- und Rückseite darf jeweils maximal 50% des gesamten Logoareals betragen, um die Zertifizierung gemäß EN ISO 20471 beizubehalten. Hinweis: Der aufgeführte Bereich ist lediglich ein Leitfaden dazu, wie viel Platz für die Logoplatzierung zur Verfügung steht. Um die Hi-Vis-Klasse des Produkts gemäß EN ISO 20471 beizubehalten, müssen die Anweisungen zur Logogröße eingehalten werden.* Oeko-Tex® Standard 100, EN ISO 20471, Klasse 1, Hi-Vis Gruppe Z Schrittlänge: 76, 82, 90 cm *Das Produkt enthält Magnete. Weitere Informationen hierzu finden Sie im Umschlag.*	82 C 44 82 C 45 82 C 46 82 C 47 82 C 48 82 C 49 82 C 50 82 C 51 82 C 52 82 C 54 82 C 56 82 C 58 82 C 60 82 C 62	73 cm 75 cm 78 cm 80 cm 83 cm 85 cm 88 cm 90 cm 93 cm 98 cm 103 cm 108 cm 113 cm 118 cm	**185,05**	**155,50**
			82 C 64 82 C 66 82 C 68	123 cm 128 cm 133 cm	**240,62**	**202,20**
			90 C 46 -90 C 62	78 cm -118 cm	**188,61**	**158,50**
			76 C 46 -76 C 58	78 cm -108 cm	**185,05**	**155,50**

Produktskizze	Produktdaten	Produktbeschreibung	Größen	Taillenumfang	Preis EUR > Inkl. MwSt.	Exkl. MwSt.
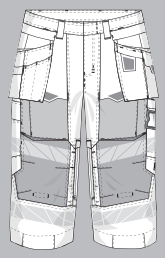	**MASCOT® ACCELERATE SAFE** **Dreiviertel-Hose mit Hängetaschen** **19049-711** M *92% Polyester/8% Elasthan 265 g/m²* ULTIMATE STRETCH. Kann max. 2% einlaufen. Das Produkt besitzt eine Zertifizierung, dass es seine Eigenschaften bei 50 Hauhaltswäschen beibehält. Industriewäsche-Kategorie C2 14010 Hi-vis Orange/Schwarzblau 17010 Hi-vis Gelb/Schwarzblau 1709 Hi-vis Gelb/Schwarz 22210 Hi-vis Rot/Schwarzblau	Fluoreszierend mit Reflexen. Mit wasserabweisendem Finish. Zweifarbig. Ultimatives Stretchgewebe mit geringem Gewicht und guter Strapazierfähigkeit. Zweifache Kappnähte an den Beinen und im Schritt. Verdeckter Knopfverschluss. Hosenbeine sind ergonomisch geformt. Abnehmbare Hängetaschen. Innere Hängetasche mit Druckknopfverschluss. Hängetasche mit gefütterter Handytasche und Magnetverschluss. Hängetaschen mit Kevlar® und CORDURA®-Gewebe Verstärkungen. Gürtelschlaufen. Werkzeugschlaufen an beiden Seiten des Bundes. Hosenschlitz mit Reißverschluss. Vordertaschen. Gesäßtaschen, verstärkt und mit Patte. Beidseitig verdeckte Hammerschlaufen. Knopf (abnehmbar) zum Befestigen eines Messerhalters. Zollstocktasche mit Kevlar®-Verstärkungen. Taschen mit Patte vorne am Oberschenkel. Knietaschen aus CORDURA® Zwei-Wege-Stretchstoff mit Belüftung. Schenkeltasche mit gefütterter Handy-Tasche, Magnetverschluss und integriertem ID-Kartenhalter. ID-Kartenhalter ist abnehmbar. Mit Druckeffekten. Zu diesem Modell empfehlen wir folgenden Knieschutz: 00418-100. Zertifiziert zusammen mit Kniepolstertyp SHORT gemäß EN 14404. Schrittlänge 59 cm. *Da das Produkt aus Stretchmaterial gefertigt ist, muss für das Aufbringen eines Logos, etc. ein elastisches Transfer verwendet werden. Es sollte ein Transfer ausgewählt werden, der für den Aufdruck auf dem Produkt auf maximal 145 Grad erhitzt werden kann. Lesen Sie vor dem Waschen des Produkts die Waschanleitung für den ausgewählten Transfer.Das Produkt ist zertifiziert, dass dieses mit einem Logo von 0,2700m² versehen werden darf. Dieses zulässige Areal darf nicht überschritten werden. Das Logo auf der Vorder- und Rückseite darf jeweils maximal 50% des gesamten Logoareals betragen, um die Zertifizierung gemäß EN ISO 20471 beizubehalten. Hinweis: Der aufgeführte Bereich ist lediglich ein Leitfaden dazu, wie viel Platz für die Logoplatzierung zur Verfügung steht. Um die Hi-Vis-Klasse des Produkts gemäß EN ISO 20471 beizubehalten, müssen die Anweisungen zur Logogröße eingehalten werden.* Oeko-Tex® Standard 100, EN ISO 20471, Klasse 1, Hi-Vis Gruppe X *Das Produkt enthält Magnete. Weitere Informationen hierzu finden Sie im Umschlag.*	C44 C45 C46 C47 C48 C49 C50 C51 C52 C54 C56 C58 C60 C62	73 cm 75 cm 78 cm 80 cm 83 cm 85 cm 88 cm 90 cm 93 cm 98 cm 103 cm 108 cm 113 cm 118 cm	**178,44**	**149,95**
			C64 C66 C68	123 cm 128 cm 133 cm	**232,05**	**195,00**

MASCOT® ACCELERATE SAFE Zweifarbige Warnschutzkleidung

Produktskizze	Produktdaten	Produktbeschreibung	Größen	Taillenumfang	Preis EUR > Inkl. MwSt.	Exkl. MwSt.
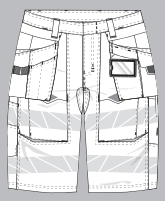	**MASCOT® ACCELERATE SAFE** **Shorts, lang mit Hängetaschen** **19349-711** M *92% Polyester/8% Elasthan 265 g/m²* ULTIMATE STRETCH. Kann max. 2% einlaufen. Das Produkt besitzt eine Zertifizierung, dass es seine Eigenschaften bei 50 Hauhaltswäschen beibehält. Industriewäsche-Kategorie C2 14 Hi-vis Orange 17 Hi-vis Gelb 222 Hi-vis Rot	Fluoreszierend mit Reflexen. Mit wasserabweisendem Finish. Ultimatives Stretchgewebe mit geringem Gewicht und guter Strapazierfähigkeit. Zweifache Kappnähte an den Beinen und im Schritt. Verdeckter Knopfverschluss. Abnehmbare Hängetaschen. Innere Hängetasche mit Druckknopfverschluss. Hängetasche mit gefütterter Handytasche, Magnetverschluss und integriertem ID-Kartenhalter. ID-Kartenhalter ist abnehmbar. Hängetaschen mit Kevlar® und CORDURA®-Gewebe Verstärkungen. Gürtelschlaufen. Werkzeugschlaufen an beiden Seiten des Bundes. Hosenschlitz mit Reißverschluss. Vordertaschen. Gesäßtaschen, verstärkt und mit Patte. Beidseitig verdeckte Hammerschlaufen. Knopf (abnehmbar) zum Befestigen eines Messerhalters. Zollstocktasche mit Kevlar®-Verstärkungen. Taschen mit Patte vorne am Oberschenkel. Schenkeltasche mit gefütterter Handy-Tasche und Magnetverschluss. Schrittlänge 40,5 cm. *Da das Produkt aus Stretchmaterial gefertigt ist, muss für das Aufbringen eines Logos, etc. ein elastisches Transfer verwendet werden. Es sollte ein Transfer ausgewählt werden, der für den Aufdruck auf dem Produkt auf maximal 145 Grad erhitzt werden kann. Lesen Sie vor dem Waschen des Produkts die Waschanleitung für den ausgewählten Transfer.Das Produkt ist zertifiziert, dass dieses mit einem Logo von (C44-C46) 0,3500 m² (C47-C68) 0,0400m² versehen werden darf. Dieses zulässige Areal darf nicht überschritten werden. Das Logo auf der Vorder- und Rückseite darf jeweils maximal 50% des gesamten Logoareals betragen, um die Zertifizierung gemäß EN ISO 20471 beizubehalten. Hinweis: Der aufgeführte Bereich ist lediglich ein Leitfaden dazu, wie viel Platz für die Logoplatzierung zur Verfügung steht. Um die Hi-Vis-Klasse des Produkts gemäß EN ISO 20471 beizubehalten, müssen die Anweisungen zur Logogröße eingehalten werden.* Oeko-Tex® Standard 100, EN ISO 20471, Klasse 1 (C44-C46), EN ISO 20471, Klasse 2 (C47-C68), Hi-Vis Gruppe X *Das Produkt enthält Magnete. Weitere Informationen hierzu finden Sie im Umschlag.*	C44 C45 C46 C47 C48 C49 C50 C51 C52 C54 C56 C58 C60 C62	73 cm 75 cm 78 cm 80 cm 83 cm 85 cm 88 cm 90 cm 93 cm 98 cm 103 cm 108 cm 113 cm 118 cm	**138,64**	**116,50**
			C64 C66 C68	123 cm 128 cm 133 cm	**180,29**	**151,50**
	**MASCOT® ACCELERATE SAFE** **Jacke** **19509-236** *70% Polyester/30% Baumwolle 215 g/m²* Twill/Ripstop. Kann max. 2% einlaufen. Das Produkt besitzt eine Zertifizierung, dass es seine Eigenschaften bei 50 Hauhaltswäschen oder ≥ 25 Industriewäschen beibehält. Industriewäsche-Kategorie B1 14010 Hi-vis Orange/Schwarzblau 1418 Hi-vis Orange/Dunkelanthrazit 17010 Hi-vis Gelb/Schwarzblau 22210 Hi-vis Rot/Schwarzblau	Fluoreszierend und mit schräg verlaufenden Reflexen. Teile des Produktes sind aus Stretchstoff. Kombination der leichten Stoffqualität 236 und ULTIMATE STRETCH Stoffqualität 511. Zweifarbig. Stehkragen. Verschluss mit Reißverschluss und inwendiger Wetterschutzleiste. D-Ring. Brusttasche mit Reißverschluss. Vordertaschen mit Reißverschluss. Innentaschen. Gummizug in der Unterkante an den Seiten. Gummizug an den Handgelenken. Mit Druckeffekten. *Das Produkt ist zertifiziert, dass dieses mit einem Logo von 0,2300m² versehen werden darf. Dieses zulässige Areal darf nicht überschritten werden. Das Logo auf der Vorder- und Rückseite darf jeweils maximal 50% des gesamten Logoareals betragen, um die Zertifizierung gemäß EN ISO 20471 beizubehalten. Hinweis: Der aufgeführte Bereich ist lediglich ein Leitfaden dazu, wie viel Platz für die Logoplatzierung zur Verfügung steht. Um die Hi-Vis-Klasse des Produkts gemäß EN ISO 20471 beizubehalten, müssen die Anweisungen zur Logogröße eingehalten werden.* Oeko-Tex® Standard 100, EN ISO 20471, Klasse 2, Hi-Vis Gruppe A, ProWash®	Größen	Brustumfang		
			S M L XL 2XL	92 cm 100 cm 104 cm 112 cm 116 cm	**106,51**	**89,50**
			3XL 4XL	124 cm 132 cm	**122,57**	**103,00**
			5XL	140 cm	**181,12**	**152,20**

MASCOT® ACCELERATE SAFE Zweifarbige Warnschutzkleidung

Produktskizze	Produktdaten	Produktbeschreibung		Preis EUR >	Inkl. MwSt.	Exkl. MwSt.
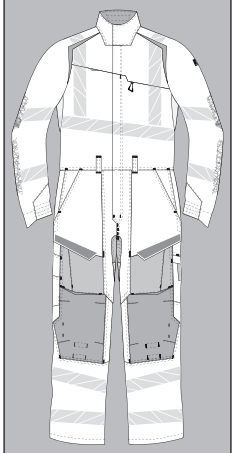	**MASCOT® ACCELERATE SAFE** **Overall mit Knietaschen** **19519-236** **M** *70% Polyester/30% Baumwolle* *215 g/m²* Twill/Ripstop. Kann max. 2% einlaufen. Das Produkt besitzt eine Zertifizierung, dass es seine Eigenschaften bei 50 Hauhaltswäschen oder ≥ 25 Industriewäschen beibehält. Industriewäsche-Kategorie B1 14010 Hi-vis Orange/Schwarzblau 17010 Hi-vis Gelb/Schwarzblau 22210 Hi-vis Rot/Schwarzblau	Fluoreszierend und mit schräg verlaufenden Reflexen. Teile des Produktes sind aus Stretchstoff. Kombination der leichten Stoffqualität 236 und ULTIMATE STRETCH Stoffqualität 511. Stehkragen. Verschluss mit Zwei-Wege-Reißverschluss, Wetterschutzleiste und Druckknöpfen. D-Ring. Brusttasche mit Reißverschluss. Gummizug an den Handgelenken. Zweifache Kappnähte an den Beinen und im Schritt. Hosenbeine sind ergonomisch geformt. Vordertaschen. Gesäßtaschen, verstärkt. Eingriff zur Innenseite an beiden Seiten. Verdeckte Hammerschlaufe auf der rechten Seite. Zollstocktasche, verstärkt. Taschen mit Patte vorne am Oberschenkel. Knietaschen aus strapazierfähigem CORDURA® (500 D), höhenregulierbar. Einfache, individuelle Regulierung der Knietaschenhöhe. Schenkeltasche mit Handy-Tasche, Patte und verdeckten Druckknöpfen. Gummizug im Rücken. Mit Druckeffekten. Die Schrittlänge kann um 3 cm verlängert werden, indem die rote Naht innen am Beinabschluss getrennt wird. Zu diesem Modell empfehlen wir folgenden Knieschutz: 00718-100, 00418-100, 50454-916 oder 20118-915. Zertifiziert zusammen mit Kniepolstertyp SHORT oder LONG gemäß EN 14404. *Das Produkt ist zertifiziert, dass dieses mit einem Logo von 0,6400m² versehen werden darf. Dieses zulässige Areal darf nicht überschritten werden. Das Logo auf der Vorder- und Rückseite darf jeweils maximal 50% des gesamten Logoareals betragen, um die Zertifizierung gemäß EN ISO 20471 beizubehalten. Hinweis: Der aufgeführte Bereich ist lediglich ein Leitfaden dazu, wie viel Platz für die Logoplatzierung zur Verfügung steht. Um die Hi-Vis-Klasse des Produkts gemäß EN ISO 20471 beizubehalten, müssen die Anweisungen zur Logogröße eingehalten werden.* Oeko-Tex® Standard 100, EN ISO 20471, Klasse 3, Hi-Vis Gruppe A, ProWash®	Größen S M L XL 2XL 3XL 4XL 5XL	Brustumfang 92 cm 100 cm 104 cm 112 cm 116 cm 124 cm 132 cm 140 cm	 **154,64** **201,11** **262,99**	 **129,95** **169,00** **221,00**
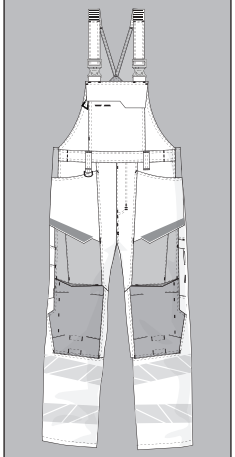	**MASCOT® ACCELERATE SAFE** **Latzhose mit Knietaschen** **19569-236** **M** *70% Polyester/30% Baumwolle* *215 g/m²* Twill/Ripstop. Kann max. 2% einlaufen. Das Produkt besitzt eine Zertifizierung, dass es seine Eigenschaften bei 50 Hauhaltswäschen oder ≥ 25 Industriewäschen beibehält. Industriewäsche-Kategorie B1 14010 Hi-vis Orange/Schwarzblau 1418 Hi-vis Orange/Dunkelanthrazit 17010 Hi-vis Gelb/Schwarzblau 1709 Hi-vis Gelb/Schwarz 22210 Hi-vis Rot/Schwarzblau 22218 Hi-vis Rot/Dunkelanthrazit	Fluoreszierend mit Reflexen. Zweifarbig. Teile des Produktes sind aus Stretchstoff. Kombination der leichten Stoffqualität 236 und ULTIMATE STRETCH Stoffqualität 511. Zweifache Kappnähte an den Beinen und im Schritt. Hosenbeine sind ergonomisch geformt. Schulterträger aus Stoff, verstellbar und mit kurzem, kräftigem Gummizug sowie Kunststoffschnallen. Enden der Träger können mit kleinen Schlaufen verstaut werden. Latztasche mit Stifttasche, Handytasche sowie Patte mit verdeckten Druckknöpfen. Bund ist regulierbar. Gürtelschlaufen. D-Ring. Hosenschlitz mit Reißverschluss. Vordertaschen. Gesäßtaschen, verstärkt. Verdeckte Hammerschlaufe auf der rechten Seite. Zollstocktasche, verstärkt. Taschen mit Patte vorne am Oberschenkel. Knietaschen aus strapazierfähigem CORDURA® (500 D), höhenregulierbar. Einfache, individuelle Regulierung der Knietaschenhöhe. Schenkeltasche mit Handy-Tasche, Patte und verdeckten Druckknöpfen. Mit Druckeffekten. Die Schrittlänge kann um 3 cm verlängert werden, indem die rote Naht innen am Beinabschluss getrennt wird. Zu diesem Modell empfehlen wir folgenden Knieschutz: 00718-100, 00418-100, 50454-916 oder 20118-915. Zertifiziert zusammen mit Kniepolstertyp SHORT oder LONG gemäß EN 14404. *Das Produkt ist zertifiziert, dass dieses mit einem Logo von (82+90 cm) 0,1600 m² (76 cm) 0,1000m² versehen werden darf. Dieses zulässige Areal darf nicht überschritten werden. Das Logo auf der Vorder- und Rückseite darf jeweils maximal 50% des gesamten Logoareals betragen, um die Zertifizierung gemäß EN ISO 20471 beizubehalten. Hinweis: Der aufgeführte Bereich ist lediglich ein Leitfaden dazu, wie viel Platz für die Logoplatzierung zur Verfügung steht. Um die Hi-Vis-Klasse des Produkts gemäß EN ISO 20471 beizubehalten, müssen die Anweisungen zur Logogröße eingehalten werden.* Oeko-Tex® Standard 100, EN ISO 20471, Klasse 2, Hi-Vis Gruppe Y, ProWash® Schrittlänge: 76, 82, 90 cm	Größen 82 C 44 82 C 46 82 C 48 82 C 50 82 C 52 82 C 54 82 C 56 82 C 58 82 C 60 82 C 62 82 C 64 82 C 66 82 C 68 90 C 46 -90 C 62 76 C 46 -76 C 58	Taillenumfang 73 cm 78 cm 83 cm 88 cm 93 cm 98 cm 103 cm 108 cm 113 cm 118 cm 123 cm 128 cm 133 cm 78 cm -118 cm 78 cm -108 cm	 **130,84** **170,17** **134,47** **130,84**	 **109,95** **143,00** **113,00** **109,95**

MASCOT® ACCELERATE SAFE Zweifarbige Warnschutzkleidung

Produktskizze	Produktdaten	Produktbeschreibung	Größen	Taillenumfang	Preis EUR > Inkl. MwSt.	Exkl. MwSt.
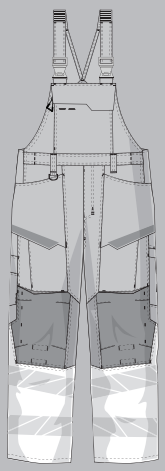	**MASCOT® ACCELERATE SAFE** **Latzhose mit Knietaschen** **19669-236** M *70% Polyester/30% Baumwolle* *215 g/m²* Twill/Ripstop. Kann max. 2% einlaufen. Das Produkt besitzt eine Zertifizierung, dass es seine Eigenschaften bei 50 Hauhaltswäschen oder ≥ 25 Industriewäschen beibehält. Industriewäsche-Kategorie B1 01014 Schwarzblau/Hi-vis Orange 01017 Schwarzblau/Hi-vis Gelb	Fluoreszierende Kontrastfarbe und mit Reflexen. Zweifarbig. Teile des Produktes sind aus Stretchstoff. Kombination der leichten Stoffqualität 236 und ULTIMATE STRETCH Stoffqualität 511. Zweifache Kappnähte an den Beinen und im Schritt. Hosenbeine sind ergonomisch geformt. Schulterträger aus Stoff, verstellbar und mit kurzem, kräftigem Gummizug sowie Kunststoffschnallen. Enden der Träger können mit kleinen Schlaufen verstaut werden. Latztasche mit Stifttasche, Handytasche sowie Patte mit verdeckten Druckknöpfen. Bund ist regulierbar. Gürtelschlaufen. D-Ring. Hosenschlitz mit Reißverschluss. Vordertaschen. Gesäßtaschen, verstärkt. Verdeckte Hammerschlaufe auf der rechten Seite. Zollstocktasche, verstärkt. Taschen mit Patte vorne am Oberschenkel. Knietaschen aus strapazierfähigem CORDURA® (500 D), höhenregulierbar. Einfache, individuelle Regulierung der Knietaschenhöhe. Schenkeltasche mit Handy-Tasche, Patte und verdeckten Druckknöpfen. Mit Druckeffekten. Die Schrittlänge kann um 3 cm verlängert werden, indem die rote Naht innen am Beinabschluss getrennt wird. Zu diesem Modell empfehlen wir folgenden Knieschutz: 00718-100, 00418-100, 50454-916 oder 20118-915. Zertifiziert zusammen mit Kniepolstertyp SHORT oder LONG gemäß EN 14404. *Das Produkt ist zertifiziert, dass dieses mit einem Logo von (82+90 cm) 0,0800 m² (76 cm) 0,0500m² versehen werden darf. Dieses zulässige Areal darf nicht überschritten werden. Das Logo auf der Vorder- und Rückseite darf jeweils maximal 50% des gesamten Logoareals betragen, um die Zertifizierung gemäß EN ISO 20471 beizubehalten. Hinweis: Der aufgeführte Bereich ist lediglich ein Leitfaden dazu, wie viel Platz für die Logoplatzierung zur Verfügung steht. Um die Hi-Vis-Klasse des Produkts gemäß EN ISO 20471 beizubehalten, müssen die Anweisungen zur Logogröße eingehalten werden.* Oeko-Tex® Standard 100, EN ISO 20471, Klasse 1, Hi-Vis Gruppe Z, ProWash® Schrittlänge: 76, 82, 90 cm	82 C 44 82 C 46 82 C 48 82 C 50 82 C 52 82 C 54 82 C 56 82 C 58 82 C 60 82 C 62 82 C 64 82 C 66 82 C 68 90 C 46 -90 C 62 76 C 46 -76 C 58	73 cm 78 cm 83 cm 88 cm 93 cm 98 cm 103 cm 108 cm 113 cm 118 cm 123 cm 128 cm 133 cm 78 cm -118 cm 78 cm -108 cm	**130,84** **170,17** **134,47** **130,84**	**109,95** **143,00** **113,00** **109,95**
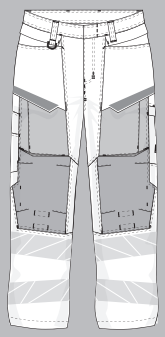	**MASCOT® ACCELERATE SAFE** **Hose mit Knietaschen** **19579-236** M *70% Polyester/30% Baumwolle* *215 g/m²* Twill/Ripstop. Kann max. 2% einlaufen. Das Produkt besitzt eine Zertifizierung, dass es seine Eigenschaften bei 50 Hauhaltswäschen oder ≥ 25 Industriewäschen beibehält. Industriewäsche-Kategorie B1 14010 Hi-vis Orange/Schwarzblau 1418 Hi-vis Orange/Dunkelanthrazit 17010 Hi-vis Gelb/Schwarzblau 22210 Hi-vis Rot/Schwarzblau	Fluoreszierend mit Reflexen. Zweifarbig. Teile des Produktes sind aus Stretchstoff. Kombination der leichten Stoffqualität 236 und ULTIMATE STRETCH Stoffqualität 511. Zweifache Kappnähte an den Beinen und im Schritt. Verdeckter Knopfverschluss. Hosenbeine sind ergonomisch geformt. Gürtelschlaufen. D-Ring. Hosenschlitz mit Reißverschluss. Vordertaschen. Gesäßtaschen, verstärkt. Verdeckte Hammerschlaufe auf der rechten Seite. Zollstocktasche, verstärkt. Taschen mit Patte vorne am Oberschenkel. Knietaschen aus strapazierfähigem CORDURA® (500 D), höhenregulierbar. Einfache, individuelle Regulierung der Knietaschenhöhe. Schenkeltasche mit Handy-Tasche, Patte und verdeckten Druckknöpfen. Mit Druckeffekten. Vorbereitet für Hängetaschen 19450-126, die mit Knöpfen befestigt werden. Die Schrittlänge kann um 3 cm verlängert werden, indem die rote Naht innen am Beinabschluss getrennt wird. Zu diesem Modell empfehlen wir folgenden Knieschutz: 00718-100, 00418-100, 50454-916 oder 20118-915. Zertifiziert zusammen mit Kniepolstertyp SHORT oder LONG gemäß EN 14404. *Das Produkt ist zertifiziert, dass dieses mit einem Logo von (82+90 cm) 0,0400 m² (76 cm) 0,0100m² versehen werden darf. Dieses zulässige Areal darf nicht überschritten werden. Das Logo auf der Vorder- und Rückseite darf jeweils maximal 50% des gesamten Logoareals betragen, um die Zertifizierung gemäß EN ISO 20471 beizubehalten. Hinweis: Der aufgeführte Bereich ist lediglich ein Leitfaden dazu, wie viel Platz für die Logoplatzierung zur Verfügung steht. Um die Hi-Vis-Klasse des Produkts gemäß EN ISO 20471 beizubehalten, müssen die Anweisungen zur Logogröße eingehalten werden.* Oeko-Tex® Standard 100, EN ISO 20471, Klasse 2, Hi-Vis Gruppe Y, ProWash® **Artikel unter folgender Artikelnr. auch in Damenpassform erhältlich: 19578-236** Schrittlänge: 76, 82, 90 cm	82 C 44 82 C 45 82 C 46 82 C 47 82 C 48 82 C 49 82 C 50 82 C 51 82 C 52 82 C 54 82 C 56 82 C 58 82 C 60 82 C 62 82 C 64 82 C 66 82 C 68 90 C 46 -90 C 62 76 C 46 -76 C 58	73 cm 75 cm 78 cm 80 cm 83 cm 85 cm 88 cm 90 cm 93 cm 98 cm 103 cm 108 cm 113 cm 118 cm 123 cm 128 cm 133 cm 78 cm -118 cm 78 cm -108 cm	**106,51** **138,52** **110,07** **106,51**	**89,50** **116,40** **92,50** **89,50**

Produktskizze	Produktdaten	Produktbeschreibung	Größen	Taillenumfang / Brustumfang	Preis EUR > Inkl. MwSt.	Exkl. MwSt.
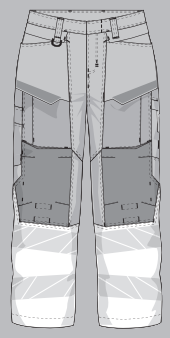	**MASCOT® ACCELERATE SAFE** **Hose mit Knietaschen** **19679-236** M *70% Polyester/30% Baumwolle* *215 g/m²* Twill/Ripstop. Kann max. 2% einlaufen. Das Produkt besitzt eine Zertifizierung, dass es seine Eigenschaften bei 50 Hauhaltswäschen oder ≥ 25 Industriewäschen beibehält. Industriewäsche-Kategorie B1 01014 Schwarzblau/Hi-vis Orange 01017 Schwarzblau/Hi-vis Gelb 10222 Schwarzblau/Hi-vis Rot 1814 Dunkelanthrazit/Hi-vis Orange	Fluoreszierende Kontrastfarbe und mit Reflexen. Zweifarbig. Teile des Produktes sind aus Stretchstoff. Kombination der leichten Stoffqualität 236 und ULTIMATE STRETCH Stoffqualität 511. Zweifache Kappnähte an den Beinen und im Schritt. Verdeckter Knopfverschluss. Hosenbeine sind ergonomisch geformt. Gürtelschlaufen. D-Ring. Hosenschlitz mit Reißverschluss. Vordertaschen. Gesäßtaschen, verstärkt. Verdeckte Hammerschlaufe auf der rechten Seite. Zollstocktasche, verstärkt. Taschen mit Patte vorne am Oberschenkel. Knietaschen aus strapazierfähigem CORDURA® (500 D), höhenregulierbar. Einfache, individuelle Regulierung der Knietaschenhöhe. Schenkeltasche mit Handy-Tasche, Patte und verdeckten Druckknöpfen. Mit Druckeffekten. Vorbereitet für Hängetaschen 19450-126, die mit Knöpfen befestigt werden. Die Schrittlänge kann um 3 cm verlängert werden, indem die rote Naht innen am Beinabschluss getrennt wird. Zu diesem Modell empfehlen wir folgenden Knieschutz: 00718-100, 00418-100, 50454-916 oder 20118-915. Zertifiziert zusammen mit Kniepolstertyp SHORT oder LONG gemäß EN 14404. *Das Produkt ist zertifiziert, dass dieses mit einem Logo von (82+90 cm) 0,0500 m² (76 cm) 0,0300m² versehen werden darf. Dieses zulässige Areal darf nicht überschritten werden. Das Logo auf der Vorder- und Rückseite darf jeweils maximal 50% des gesamten Logoareals betragen, um die Zertifizierung gemäß EN ISO 20471 beizubehalten. Hinweis: Der aufgeführte Bereich ist lediglich ein Leitfaden dazu, wie viel Platz für die Logoplatzierung zur Verfügung steht. Um die Hi-Vis-Klasse des Produkts gemäß EN ISO 20471 beizubehalten, müssen die Anweisungen zur Logogröße eingehalten werden.* Oeko-Tex® Standard 100, EN ISO 20471, Klasse 1, Hi-Vis Gruppe Z, ProWash® Schrittlänge: 76, 82, 90 cm	82 C 44 82 C 45 82 C 46 82 C 47 82 C 48 82 C 49 82 C 50 82 C 51 82 C 52 82 C 54 82 C 56 82 C 58 82 C 60 82 C 62	73 cm 75 cm 78 cm 80 cm 83 cm 85 cm 88 cm 90 cm 93 cm 98 cm 103 cm 108 cm 113 cm 118 cm	**106,51**	**89,50**
			82 C 64 82 C 66 82 C 68	123 cm 128 cm 133 cm	**138,52**	**116,40**
			90 C 46 -90 C 62	78 cm -118 cm	**110,07**	**92,50**
			76 C 46 -76 C 58	78 cm -108 cm	**106,51**	**89,50**
NEUHEIT 	**MASCOT® ACCELERATE SAFE** **T-Shirt** **22082-771** M *50% Polyester/50% Baumwolle* *150 g/m²* Strick Meterware. Kann max. 5% einlaufen. Das Produkt ist gemäß EN ISO 20471 zertifiziert, seine Eigenschaften für 50 Hauhaltswäschen beizubehalten. Industriewäsche-Kategorie B2 01014 Schwarzblau/Hi-vis Orange 01017 Schwarzblau/Hi-vis Gelb 0917 Schwarz/Hi-vis Gelb	Premium. Fluoreszierende Kontrastfarbe. Zweifarbig. Moderne Passform. Angenehme Baumwollinnenseite und strapazierfähiges Polyester mit Stretch an der Außenseite. Quadratisches Jacquardmuster. Runder Halsausschnitt. Rippenbündchen am Hals. Nackenband. Oeko-Tex® Standard 100, EN ISO 17353, EN 13758-2 UPF 40+ Erhältlich ab August 2022	XS S M L XL 2XL	88 cm 92 cm 100 cm 104 cm 112 cm 116 cm	**43,91**	**36,90**
			3XL 4XL	124 cm 132 cm	**57,12**	**48,00**
			5XL	140 cm	**74,85**	**62,90**
NEUHEIT 	**MASCOT® ACCELERATE SAFE** **Polo-Shirt** **22083-771** M *50% Polyester/50% Baumwolle* *150 g/m²* Strick Meterware. Kann max. 5% einlaufen. Das Produkt ist gemäß EN ISO 20471 zertifiziert, seine Eigenschaften für 50 Hauhaltswäschen beizubehalten. Industriewäsche-Kategorie B2 01014 Schwarzblau/Hi-vis Orange 01017 Schwarzblau/Hi-vis Gelb 0917 Schwarz/Hi-vis Gelb	Premium. Fluoreszierende Kontrastfarbe. Zweifarbig. Moderne Passform. Angenehme Baumwollinnenseite und strapazierfähiges Polyester mit Stretch an der Außenseite. Quadratisches Jacquardmuster. Kragen aus Strick. Knopfleiste mit verdeckten Knöpfen. Nackenband. Oeko-Tex® Standard 100, EN ISO 17353, EN 13758-2 UPF 40+ Erhältlich ab August 2022	XS S M L XL 2XL	88 cm 92 cm 100 cm 104 cm 112 cm 116 cm	**51,29**	**43,10**
			3XL 4XL	124 cm 132 cm	**66,76**	**56,10**
			5XL	140 cm	**87,23**	**73,30**

MASCOT® ACCELERATE SAFE Zweifarbige Warnschutzkleidung

Produktskizze	Produktdaten	Produktbeschreibung			Preis EUR >	Inkl. MwSt.	Exkl. MwSt.
NEUHEIT 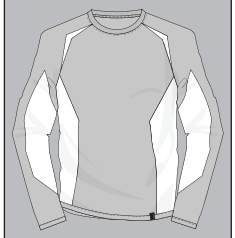	**MASCOT® ACCELERATE SAFE** **Sweatshirt** **22084-781** M *50% Polyester/50% Baumwolle* *260 g/m²* Strick Meterware. Kann max. 5% einlaufen. Das Produkt ist gemäß EN ISO 20471 zertifiziert, seine Eigenschaften für 50 Hauhaltswäschen beizubehalten. Industriewäsche-Kategorie B2 01014 Schwarzblau/Hi-vis Orange 01017 Schwarzblau/Hi-vis Gelb 0917 Schwarz/Hi-vis Gelb	Premium. Fluoreszierende Kontrastfarbe. Zweifarbig. Moderne Passform. Angenehme Baumwollinnenseite und strapazierfähiges Polyester mit Stretch an der Außenseite. Quadratisches Jacquardmuster. Runder Halsausschnitt. Rippenbündchen am Hals. Nackenbesatz. Nackenband. Elastikband an den Handgelenken und der Unterkante. Oeko-Tex® Standard 100, EN ISO 17353, EN 13758-2 UPF 40+ Erhältlich ab August 2022	Größen	Brustumfang			
			XS S M L XL 2XL	88 cm 92 cm 100 cm 104 cm 112 cm 116 cm		**64,50**	**54,20**
			3XL 4XL	124 cm 132 cm		**83,90**	**70,50**
			5XL	140 cm		**109,72**	**92,20**
	**MASCOT® ACCELERATE SAFE** **T-Shirt** **19182-965** M *100% Baumwolle* *175 g/m²* Single Jersey Meterware. Kann max. 5% einlaufen. Industriewäsche-Kategorie C2 0814 Grau-meliert/Hi-vis Orange* 0817 Grau-meliert/Hi-vis Gelb* 08222 Grau-meliert/Hi-vis Rot*	Basic. Moderne Passform. Runder Halsausschnitt. Nackenband. Druck an verschiedenen Teilen des Produktes. Oeko-Tex® Standard 100 *Solange der Vorrat reicht. Limited Edition - solange der Vorrat reicht.	Größen	Brustumfang			
			S M L XL 2XL	92 cm 100 cm 104 cm 112 cm 116 cm		**15,41**	**12,95**
			3XL 4XL	124 cm 132 cm		**20,11**	**16,90**
			5XL	140 cm		**26,30**	**22,10**
	**MASCOT® ACCELERATE SAFE** **T-Shirt** **19082-771** M *50% Polyester/50% Baumwolle* *150 g/m²* Strick Meterware. Kann max. 5% einlaufen. Das Produkt ist gemäß EN ISO 20471 zertifiziert, seine Eigenschaften für 50 Hauhaltswäschen beizubehalten. Industriewäsche-Kategorie B2 14010 Hi-vis Orange/Schwarzblau 1418 Hi-vis Orange/Dunkelanthrazit 1433 Hi-vis Orange/Moosgrün 1444 Hi-vis Orange/Dunkelpetroleum 17010 Hi-vis Gelb/Schwarzblau 1709 Hi-vis Gelb/Schwarz 1744 Hi-vis Gelb/Dunkelpetroleum 22210 Hi-vis Rot/Schwarzblau 22218 Hi-vis Rot/Dunkelanthrazit	Premium. Fluoreszierend und mit schräg verlaufenden Reflexen. Zweifarbig. Moderne Passform. Angenehme Baumwollinnenseite und strapazierfähiges Polyester mit Stretch an der Außenseite. Quadratisches Jacquardmuster. Reflexe sind elastisch. Runder Halsausschnitt. Rippenbündchen am Hals. Nackenband. *Da das Produkt aus Stretchmaterial gefertigt ist, muss für das Aufbringen eines Logos, etc. ein elastisches Transfer verwendet werden. Es sollte ein Transfer ausgewählt werden, der für den Aufdruck auf dem Produkt auf maximal 145 Grad erhitzt werden kann. Lesen Sie vor dem Waschen des Produkts die Waschanleitung für den ausgewählten Transfer.Das Produkt ist zertifiziert, dass dieses mit einem Logo von 0,0600m² versehen werden darf. Dieses zulässige Areal darf nicht überschritten werden. Das Logo auf der Vorder- und Rückseite darf jeweils maximal 50% des gesamten Logoareals betragen, um die Zertifizierung gemäß EN ISO 20471 beizubehalten. Hinweis: Der aufgeführte Bereich ist lediglich ein Leitfaden dazu, wie viel Platz für die Logoplatzierung zur Verfügung steht. Um die Hi-Vis-Klasse des Produkts gemäß EN ISO 20471 beizubehalten, müssen die Anweisungen zur Logogröße eingehalten werden.* Oeko-Tex® Standard 100, EN ISO 20471, Klasse 2, Hi-Vis Gruppe B, EN 13758-2 UPF 40+ **Artikel unter folgender Artikelnr. auch in Damenpassform erhältlich: 19092-771**	Größen	Brustumfang			
			S M L XL 2XL	92 cm 100 cm 104 cm 112 cm 116 cm		**78,48**	**65,95**
			3XL 4XL	124 cm 132 cm		**90,32**	**75,90**
			5XL	140 cm		**133,52**	**112,20**

Produktskizze	Produktdaten	Produktbeschreibung		Preis EUR >	Inkl. MwSt.	Exkl. MwSt.
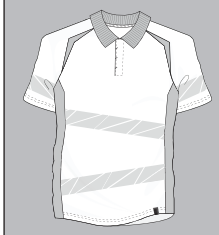	**MASCOT® ACCELERATE SAFE** **Polo-Shirt** **19083-771** **M** *50% Polyester/50% Baumwolle* *150 g/m²* Strick Meterware. Kann max. 5% einlaufen. Das Produkt ist gemäß EN ISO 20471 zertifiziert, seine Eigenschaften für 50 Hauhaltswäschen beizubehalten. Industriewäsche-Kategorie B2 14010 Hi-vis Orange/Schwarzblau 1418 Hi-vis Orange/Dunkelanthrazit 1433 Hi-vis Orange/Moosgrün 1444 Hi-vis Orange/Dunkelpetroleum 17010 Hi-vis Gelb/Schwarzblau 1709 Hi-vis Gelb/Schwarz 1744 Hi-vis Gelb/Dunkelpetroleum 22210 Hi-vis Rot/Schwarzblau 22218 Hi-vis Rot/Dunkelanthrazit	Premium. Fluoreszierend und mit schräg verlaufenden Reflexen. Zweifarbig. Moderne Passform. Angenehme Baumwollinnenseite und strapazierfähiges Polyester mit Stretch an der Außenseite. Quadratisches Jacquardmuster. Reflexe sind elastisch. Kragen aus Strick. Knopfleiste mit verdeckten Knöpfen. Nackenband. *Da das Produkt aus Stretchmaterial gefertigt ist, muss für das Aufbringen eines Logos, etc. ein elastisches Transfer verwendet werden. Es sollte ein Transfer ausgewählt werden, der für den Aufdruck auf dem Produkt auf maximal 145 Grad erhitzt werden kann. Lesen Sie vor dem Waschen des Produkts die Waschanleitung für den ausgewählten Transfer.Das Produkt ist zertifiziert, dass dieses mit einem Logo von 0,0800m² versehen werden darf. Dieses zulässige Areal darf nicht überschritten werden. Das Logo auf der Vorder- und Rückseite darf jeweils maximal 50% des gesamten Logoareals betragen, um die Zertifizierung gemäß EN ISO 20471 beizubehalten. Hinweis: Der aufgeführte Bereich ist lediglich ein Leitfaden dazu, wie viel Platz für die Logoplatzierung zur Verfügung steht. Um die Hi-Vis-Klasse des Produkts gemäß EN ISO 20471 beizubehalten, müssen die Anweisungen zur Logogröße eingehalten werden.* Oeko-Tex® Standard 100, EN ISO 20471, Klasse 2, Hi-Vis Gruppe B, EN 13758-2 UPF 40+ **Artikel unter folgender Artikelnr. auch in Damenpassform erhältlich: 19093-771**	**Größen**	**Brustumfang**		
			S M L XL 2XL	92 cm 100 cm 104 cm 112 cm 116 cm	**83,24**	**69,95**
			3XL 4XL	124 cm 132 cm	**95,80**	**80,50**
			5XL	140 cm	**141,61**	**119,00**
	**MASCOT® ACCELERATE SAFE** **T-Shirt, Langarm** **19081-771** **M** *50% Polyester/50% Baumwolle* *150 g/m²* Strick Meterware. Kann max. 5% einlaufen. Das Produkt ist gemäß EN ISO 20471 zertifiziert, seine Eigenschaften für 50 Hauhaltswäschen beizubehalten. Industriewäsche-Kategorie B2 14010 Hi-vis Orange/Schwarzblau 1418 Hi-vis Orange/Dunkelanthrazit 1433 Hi-vis Orange/Moosgrün 1444 Hi-vis Orange/Dunkelpetroleum 17010 Hi-vis Gelb/Schwarzblau 1709 Hi-vis Gelb/Schwarz 1744 Hi-vis Gelb/Dunkelpetroleum 22210 Hi-vis Rot/Schwarzblau 22218 Hi-vis Rot/Dunkelanthrazit	Premium. Fluoreszierend und mit schräg verlaufenden Reflexen. Zweifarbig. Moderne Passform. Angenehme Baumwollinnenseite und strapazierfähiges Polyester mit Stretch an der Außenseite. Quadratisches Jacquardmuster. Reflexe sind elastisch. Runder Halsausschnitt. Rippenbündchen am Hals. Nackenband. *Da das Produkt aus Stretchmaterial gefertigt ist, muss für das Aufbringen eines Logos, etc. ein elastisches Transfer verwendet werden. Es sollte ein Transfer ausgewählt werden, der für den Aufdruck auf dem Produkt auf maximal 145 Grad erhitzt werden kann. Lesen Sie vor dem Waschen des Produkts die Waschanleitung für den ausgewählten Transfer.Das Produkt ist zertifiziert, dass dieses mit einem Logo von (M-5XL) 0,0000 m² (S) 0,2300m² versehen werden darf. Dieses zulässige Areal darf nicht überschritten werden. Das Logo auf der Vorder- und Rückseite darf jeweils maximal 50% des gesamten Logoareals betragen, um die Zertifizierung gemäß EN ISO 20471 beizubehalten. Hinweis: Der aufgeführte Bereich ist lediglich ein Leitfaden dazu, wie viel Platz für die Logoplatzierung zur Verfügung steht. Um die Hi-Vis-Klasse des Produkts gemäß EN ISO 20471 beizubehalten, müssen die Anweisungen zur Logogröße eingehalten werden.* Oeko-Tex® Standard 100, EN ISO 20471, Klasse 3, EN ISO 20471, Klasse 2 (S), Hi-Vis Gruppe A, EN 13758-2 UPF 40+ **Artikel unter folgender Artikelnr. auch in Damenpassform erhältlich: 19091-771**	**Größen**	**Brustumfang**		
			S M L XL 2XL	92 cm 100 cm 104 cm 112 cm 116 cm	**86,81**	**72,95**
			3XL 4XL	124 cm 132 cm	**99,84**	**83,90**
			5XL	140 cm	**147,68**	**124,10**

MASCOT® ACCELERATE SAFE Zweifarbige Warnschutzkleidung

Produktskizze	Produktdaten	Produktbeschreibung			Preis EUR >	Inkl. MwSt.	Exkl. MwSt.
	**MASCOT® ACCELERATE SAFE** **Sweatshirt** **19084-781** M *50% Polyester/50% Baumwolle* *260 g/m²* Strick Meterware. Kann max. 5% einlaufen. Das Produkt ist gemäß EN ISO 20471 zertifiziert, seine Eigenschaften für 50 Hauhaltswäschen beizubehalten. Industriewäsche-Kategorie B2 14010 Hi-vis Orange/Schwarzblau 1418 Hi-vis Orange/Dunkelanthrazit 1433 Hi-vis Orange/Moosgrün 1444 Hi-vis Orange/Dunkelpetroleum 17010 Hi-vis Gelb/Schwarzblau 1709 Hi-vis Gelb/Schwarz 1744 Hi-vis Gelb/Dunkelpetroleum 22210 Hi-vis Rot/Schwarzblau 22218 Hi-vis Rot/Dunkelanthrazit	Premium. Fluoreszierend und mit schräg verlaufenden Reflexen. Zweifarbig. Moderne Passform. Angenehme Baumwollinnenseite und strapazierfähiges Polyester mit Stretch an der Außenseite. Quadratisches Jacquardmuster. Reflexe sind elastisch. Runder Halsausschnitt. Rippenbündchen am Hals. Nackenbesatz. Nackenband. Elastikband an den Handgelenken und der Unterkante. *Da das Produkt aus Stretchmaterial gefertigt ist, muss für das Aufbringen eines Logos, etc. ein elastisches Transfer verwendet werden. Es sollte ein Transfer ausgewählt werden, der für den Aufdruck auf dem Produkt auf maximal 145 Grad erhitzt werden kann. Lesen Sie vor dem Waschen des Produkts die Waschanleitung für den ausgewählten Transfer.Das Produkt ist zertifiziert, dass dieses mit einem Logo von (M-5XL) 0,0300 m² (XS-S) 0,2400m² versehen werden darf. Dieses zulässige Areal darf nicht überschritten werden. Das Logo auf der Vorder- und Rückseite darf jeweils maximal 50% des gesamten Logoareals betragen, um die Zertifizierung gemäß EN ISO 20471 beizubehalten. Hinweis: Der aufgeführte Bereich ist lediglich ein Leitfaden dazu, wie viel Platz für die Logoplatzierung zur Verfügung steht. Um die Hi-Vis-Klasse des Produkts gemäß EN ISO 20471 beizubehalten, müssen die Anweisungen zur Logogröße eingehalten werden.* Oeko-Tex® Standard 100, EN ISO 20471, Klasse 3, EN ISO 20471, Klasse 2 (S-XS), Hi-Vis Gruppe A, EN 13758-2 UPF 40+	**Größen** XS S M L XL 2XL 3XL 4XL 5XL	**Brustumfang** 88 cm 92 cm 100 cm 104 cm 112 cm 116 cm 124 cm 132 cm 140 cm	 **94,60** **108,88** **160,89**	 **79,50** **91,50** **135,20**
	**MASCOT® ACCELERATE SAFE** **Sweatshirt mit Reißverschluss** **19184-781** M *50% Polyester/50% Baumwolle* *260 g/m²* Strick Meterware. Kann max. 5% einlaufen. Das Produkt ist gemäß EN ISO 20471 zertifiziert, seine Eigenschaften für 50 Hauhaltswäschen beizubehalten. Industriewäsche-Kategorie B2 14010 Hi-vis Orange/Schwarzblau 1418 Hi-vis Orange/Dunkelanthrazit 1433 Hi-vis Orange/Moosgrün 1444 Hi-vis Orange/Dunkelpetroleum 17010 Hi-vis Gelb/Schwarzblau 1709 Hi-vis Gelb/Schwarz 1744 Hi-vis Gelb/Dunkelpetroleum 22210 Hi-vis Rot/Schwarzblau 22218 Hi-vis Rot/Dunkelanthrazit	Fluoreszierend und mit schräg verlaufenden Reflexen. Zweifarbig. Moderne Passform. Angenehme Baumwollinnenseite und strapazierfähiges Polyester mit Stretch an der Außenseite. Quadratisches Jacquardmuster. Reflexe sind elastisch. Reißverschluss, durchgehend. Vordertaschen mit Reißverschluss. Innentaschen. Rippenbündchen am Hals. Nackenbesatz. Elastikband an den Handgelenken und der Unterkante. *Da das Produkt aus Stretchmaterial gefertigt ist, muss für das Aufbringen eines Logos, etc. ein elastisches Transfer verwendet werden. Es sollte ein Transfer ausgewählt werden, der für den Aufdruck auf dem Produkt auf maximal 145 Grad erhitzt werden kann. Lesen Sie vor dem Waschen des Produkts die Waschanleitung für den ausgewählten Transfer.Das Produkt ist zertifiziert, dass dieses mit einem Logo von (M-5XL) 0,0200 m² (XS-S) 0,2300 m²m² versehen werden darf. Dieses zulässige Areal darf nicht überschritten werden. Das Logo auf der Vorder- und Rückseite darf jeweils maximal 50% des gesamten Logoareals betragen, um die Zertifizierung gemäß EN ISO 20471 beizubehalten. Hinweis: Der aufgeführte Bereich ist lediglich ein Leitfaden dazu, wie viel Platz für die Logoplatzierung zur Verfügung steht. Um die Hi-Vis-Klasse des Produkts gemäß EN ISO 20471 beizubehalten, müssen die Anweisungen zur Logogröße eingehalten werden.* Oeko-Tex® Standard 100, EN ISO 20471, Klasse 3, EN ISO 20471, Klasse 2 (XS-S), Hi-Vis Gruppe A, EN 13758-2 UPF 40+ Farbe 1418 ab Januar 2021 auf Lager.	**Größen** XS S M L XL 2XL 3XL 4XL 5XL	**Brustumfang** 88 cm 92 cm 100 cm 104 cm 112 cm 116 cm 124 cm 132 cm 140 cm	 **107,04** **139,23** **182,07**	 **89,95** **117,00** **153,00**

Produktskizze	Produktdaten	Produktbeschreibung	Größen	Brustumfang	Preis EUR > Inkl. MwSt.	Exkl. MwSt.
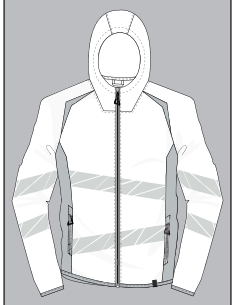	**MASCOT® ACCELERATE SAFE** **Kapuzensweatshirt mit Reißverschluss** **19284-781** M *50% Polyester/50% Baumwolle* *260 g/m²* Strick Meterware. Kann max. 5% einlaufen. Das Produkt ist gemäß EN ISO 20471 zertifiziert, seine Eigenschaften für 50 Hauhaltswäschen beizubehalten. Industriewäsche-Kategorie B2 14010 Hi-vis Orange/Schwarzblau 1418 Hi-vis Orange/Dunkelanthrazit 1433 Hi-vis Orange/Moosgrün 1444 Hi-vis Orange/Dunkelpetroleum 17010 Hi-vis Gelb/Schwarzblau 1709 Hi-vis Gelb/Schwarz 1744 Hi-vis Gelb/Dunkelpetroleum 22210 Hi-vis Rot/Schwarzblau 22218 Hi-vis Rot/Dunkelanthrazit	Reflexeffekte. Zweifarbig. Moderne Passform. Angenehme Baumwollinnenseite und strapazierfähiges Polyester mit Stretch an der Außenseite. Quadratisches Jacquardmuster. Reflexe sind elastisch. Reißverschluss, durchgehend. Vordertaschen mit Reißverschluss. Innentaschen. Nackenbesatz. Elastikband an den Handgelenken und der Unterkante. *Da das Produkt aus Stretchmaterial gefertigt ist, muss für das Aufbringen eines Logos, etc. ein elastisches Transfer verwendet werden. Es sollte ein Transfer ausgewählt werden, der für den Aufdruck auf dem Produkt auf maximal 145 Grad erhitzt werden kann. Lesen Sie vor dem Waschen des Produkts die Waschanleitung für den ausgewählten Transfer.Das Produkt ist zertifiziert, dass dieses mit einem Logo von (M-5XL) 0,0300 m² (XS-S) 0,2400m² versehen werden darf. Dieses zulässige Areal darf nicht überschritten werden. Das Logo auf der Vorder- und Rückseite darf jeweils maximal 50% des gesamten Logoareals betragen, um die Zertifizierung gemäß EN ISO 20471 beizubehalten. Hinweis: Der aufgeführte Bereich ist lediglich ein Leitfaden dazu, wie viel Platz für die Logoplatzierung zur Verfügung steht. Um die Hi-Vis-Klasse des Produkts gemäß EN ISO 20471 beizubehalten, müssen die Anweisungen zur Logogröße eingehalten werden.* Oeko-Tex® Standard 100, EN ISO 20471, Klasse 3, EN ISO 20471, Klasse 2 (XS-S), Hi-Vis Gruppe A, EN 13758-2 UPF 40+	XS S M L XL 2XL 3XL 4XL 5XL	88 cm 92 cm 100 cm 104 cm 112 cm 116 cm 124 cm 132 cm	**117,75** **153,39** **200,28**	**98,95** **128,90** **168,30**
	**MASCOT® ACCELERATE SAFE** **Fleecepullover mit kurzem Reißverschluss** **19303-316** M *94% Polyester/6% Elasthan* *260 g/m²* Fleece Meterware. Kann max. 3% einlaufen. Industriewäsche-Kategorie C2 14010 Hi-vis Orange/Schwarzblau 1418 Hi-vis Orange/Dunkelanthrazit 1433 Hi-vis Orange/Moosgrün 1444 Hi-vis Orange/Dunkelpetroleum 17010 Hi-vis Gelb/Schwarzblau 1709 Hi-vis Gelb/Schwarz 1744 Hi-vis Gelb/Dunkelpetroleum 22210 Hi-vis Rot/Schwarzblau 22218 Hi-vis Rot/Dunkelanthrazit	Moderne, körpernahe Passform mit viel Bewegungsfreiheit. Stehkragen. Zweifarbig. Reißverschluss am Hals, mit Wetterschutzleiste. Brusttasche mit Reißverschluss. Vordertaschen mit Reißverschluss. Gummizug an den Handgelenken und in der Unterkante. ID-Kartenhalter ist abnehmbar. Reflexeffekte. *Es sollte ein Transfer ausgewählt werden, der für den Aufdruck auf dem Produkt auf maximal 145 Grad erhitzt werden kann. Lesen Sie vor dem Waschen des Produkts die Waschanleitung für den ausgewählten Transfer.* Oeko-Tex® Standard 100 **Artikel unter folgender Artikelnr. auch in Damenpassform erhältlich: 19353-316**	S M L XL 2XL 3XL 4XL 5XL	92 cm 100 cm 104 cm 112 cm 116 cm 124 cm 132 cm 140 cm	**74,91** **97,46** **127,45**	**62,95** **81,90** **107,10**

MASCOT® ACCELERATE SAFE Zweifarbige Warnschutzkleidung

Produktskizze	Produktdaten	Produktbeschreibung	Größen	Brustumfang	Preis EUR > Inkl. MwSt.	Exkl. MwSt.
	**MASCOT® ACCELERATE SAFE** **Fleecepullover mit Reißverschluss** **19103-315** M *94% Polyester/6% Elasthan* *260 g/m²* Fleece Meterware. Kann max. 3% einlaufen. Das Produkt besitzt eine Zertifizierung, dass es seine Eigenschaften bei 50 Hauhaltswäschen beibehält. Industriewäsche-Kategorie C2 14010 Hi-vis Orange/Schwarzblau 1418 Hi-vis Orange/Dunkelanthrazit 1433 Hi-vis Orange/Moosgrün 1444 Hi-vis Orange/Dunkelpetroleum 17010 Hi-vis Gelb/Schwarzblau 1709 Hi-vis Gelb/Schwarz 1744 Hi-vis Gelb/Dunkelpetroleum 22210 Hi-vis Rot/Schwarzblau 22218 Hi-vis Rot/Dunkelanthrazit	Fluoreszierend und mit schräg verlaufenden Reflexen. Moderne, körpernahe Passform mit viel Bewegungsfreiheit. Stehkragen. Zweifarbig. Verschluss mit Reißverschluss und inwendiger Wetterschutzleiste. Brusttasche mit Reißverschluss. Vordertaschen mit Reißverschluss. Innentaschen. Gummizug an den Handgelenken und in der Unterkante. ID-Kartenhalter ist abnehmbar. *Da das Produkt aus Stretchmaterial gefertigt ist, muss für das Aufbringen eines Logos, etc. ein elastisches Transfer verwendet werden. Es sollte ein Transfer ausgewählt werden, der für den Aufdruck auf dem Produkt auf maximal 145 Grad erhitzt werden kann. Lesen Sie vor dem Waschen des Produkts die Waschanleitung für den ausgewählten Transfer.Das Produkt ist zertifiziert, dass dieses mit einem Logo von 0,2900m² versehen werden darf. Dieses zulässige Areal darf nicht überschritten werden. Das Logo auf der Vorder- und Rückseite darf jeweils maximal 50% des gesamten Logoareals betragen, um die Zertifizierung gemäß EN ISO 20471 beizubehalten. Hinweis: Der aufgeführte Bereich ist lediglich ein Leitfaden dazu, wie viel Platz für die Logoplatzierung zur Verfügung steht. Um die Hi-Vis-Klasse des Produkts gemäß EN ISO 20471 beizubehalten, müssen die Anweisungen zur Logogröße eingehalten werden.* Oeko-Tex® Standard 100, EN ISO 20471, Klasse 2, Hi-Vis Gruppe A **Artikel unter folgender Artikelnr. auch in Damenpassform erhältlich: 19153-315**	S M L XL 2XL 3XL 4XL 5XL	92 cm 100 cm 104 cm 112 cm 116 cm 124 cm 132 cm 140 cm	**110,61** **143,87** **188,14**	**92,95** **120,90** **158,10**
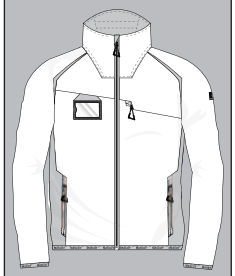	**MASCOT® ACCELERATE SAFE** **Fleecepullover mit Reißverschluss** **19403-316** M *94% Polyester/6% Elasthan* *260 g/m²* Fleece Meterware. Kann max. 3% einlaufen. Industriewäsche-Kategorie C2 14010 Hi-vis Orange/Schwarzblau 1418 Hi-vis Orange/Dunkelanthrazit 1433 Hi-vis Orange/Moosgrün 1444 Hi-vis Orange/Dunkelpetroleum 17010 Hi-vis Gelb/Schwarzblau 1709 Hi-vis Gelb/Schwarz 1744 Hi-vis Gelb/Dunkelpetroleum 22210 Hi-vis Rot/Schwarzblau 22218 Hi-vis Rot/Dunkelanthrazit	Moderne, körpernahe Passform mit viel Bewegungsfreiheit. Stehkragen. Zweifarbig. Verschluss mit Reißverschluss und inwendiger Wetterschutzleiste. Brusttasche mit Reißverschluss. Vordertaschen mit Reißverschluss. Innentaschen. Gummizug an den Handgelenken und in der Unterkante. ID-Kartenhalter ist abnehmbar. Reflexeffekte. *Es sollte ein Transfer ausgewählt werden, der für den Aufdruck auf dem Produkt auf maximal 145 Grad erhitzt werden kann. Lesen Sie vor dem Waschen des Produkts die Waschanleitung für den ausgewählten Transfer.* Oeko-Tex® Standard 100 **Artikel unter folgender Artikelnr. auch in Damenpassform erhältlich: 19453-316**	S M L XL 2XL 3XL 4XL 5XL	92 cm 100 cm 104 cm 112 cm 116 cm 124 cm 132 cm 140 cm	**83,24** **108,29** **141,61**	**69,95** **91,00** **119,00**

Produktskizze	Produktdaten	Produktbeschreibung	Größen	Brustumfang	Preis EUR > Inkl. MwSt.	Exkl. MwSt.
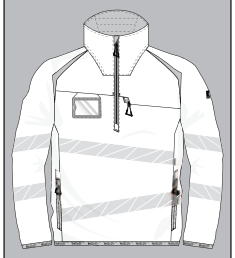	**MASCOT® ACCELERATE SAFE** **Strickpullover mit kurzem Reißverschluss** **19005-351** M *100% Polyester* *380 g/m²* Strick Meterware. Kann max. 3% einlaufen. Das Produkt besitzt eine Zertifizierung, dass es seine Eigenschaften bei 25 Hauhaltswäschen beibehält. Industriewäsche-Kategorie C2 14010 Hi-vis Orange/Schwarzblau 1418 Hi-vis Orange/Dunkelanthrazit 17010 Hi-vis Gelb/Schwarzblau 1709 Hi-vis Gelb/Schwarz 22210 Hi-vis Rot/Schwarzblau	Fluoreszierend und mit schräg verlaufenden Reflexen. Moderne, körpernahe Passform mit viel Bewegungsfreiheit. Stehkragen. Zweifarbig. Reißverschluss am Hals, mit Wetterschutzleiste. Brusttasche mit Reißverschluss. Vordertaschen mit Reißverschluss. Gummizug an den Handgelenken und in der Unterkante. ID-Kartenhalter ist abnehmbar. *Da das Produkt aus Stretchmaterial gefertigt ist, muss für das Aufbringen eines Logos, etc. ein elastisches Transfer verwendet werden. Es sollte ein Transfer ausgewählt werden, der für den Aufdruck auf dem Produkt auf maximal 145 Grad erhitzt werden kann. Lesen Sie vor dem Waschen des Produkts die Waschanleitung für den ausgewählten Transfer.Das Produkt ist zertifiziert, dass dieses mit einem Logo von 0,3200m² versehen werden darf. Dieses zulässige Areal darf nicht überschritten werden. Das Logo auf der Vorder- und Rückseite darf jeweils maximal 50% des gesamten Logoareals betragen, um die Zertifizierung gemäß EN ISO 20471 beizubehalten. Hinweis: Der aufgeführte Bereich ist lediglich ein Leitfaden dazu, wie viel Platz für die Logoplatzierung zur Verfügung steht. Um die Hi-Vis-Klasse des Produkts gemäß EN ISO 20471 beizubehalten, müssen die Anweisungen zur Logogröße eingehalten werden.* Oeko-Tex® Standard 100, EN ISO 20471, Klasse 2, Hi-Vis Gruppe A EN ISO 20471 2 HIGH-VIS GROUP: A	S M L XL 2XL	92 cm 100 cm 104 cm 112 cm 116 cm	**110,61**	**92,95**
			3XL 4XL	124 cm 132 cm	**143,87**	**120,90**
			5XL	140 cm	**188,14**	**158,10**

MASCOT® ACCELERATE SAFE Zweifarbige Winterwarnschutzkleidung

Produktskizze	Produktdaten	Produktbeschreibung	Größen	Brustumfang	Preis EUR > Inkl. MwSt.	Exkl. MwSt.
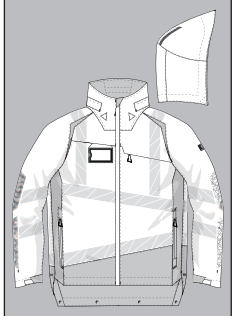	**MASCOT® ACCELERATE SAFE** **Hard Shell Jacke** **19301-231** *100% Polyester* *210 g/m²* Ripstop. Kann max. 2% einlaufen. Das Produkt ist gemäß EN ISO 20471 zertifiziert, seine Eigenschaften für 50 Hauhaltswäschen beizubehalten. Wassersäule > 10.000 mm gemäß EN ISO 811. Industriewäsche-Kategorie C2 14010 Hi-vis Orange/Schwarzblau 1418 Hi-vis Orange/Dunkelanthrazit 1433 Hi-vis Orange/Moosgrün 1444 Hi-vis Orange/Dunkelpetroleum 17010 Hi-vis Gelb/Schwarzblau 1709 Hi-vis Gelb/Schwarz 1744 Hi-vis Gelb/Dunkelpetroleum 22210 Hi-vis Rot/Schwarzblau 22218 Hi-vis Rot/Dunkelanthrazit	Fluoreszierend und mit Reflexschulterstreifen sowie schräg verlaufenden Reflexen. Hoch strapazierfähiger, atmungsaktiver, wind- und wasserdichter Stoff. Nähte sind verklebt. Kapuze ist abnehmbar, gefüttert und mit verstellbaren Elastikschnüren versehen. Verschluss mit wasserdichtem Reißverschluss und doppelter Wetterschutzleiste. Innentaschen - zwei mit Reißverschluss sowie eine offene aus Netzmaterial. ID-Kartenhalter ist abnehmbar. Brusttasche mit wasserdichtem Reißverschluss. Vordertaschen mit wasserdichten Reißverschlüssen. Stehkragen. Vorne in der Jacke Rippenbund an der Unterkante innen. Verlängerbarer Rücken durch Aufknöpfen zum besseren Schutz vor Wind und Wetter. Rippenbündchen (verdeckt unter der Wetterschutzleiste) an den Handgelenken. Klettverschluss an den Handgelenken. Mit Druckeffekten. *Es sollte ein Transfer ausgewählt werden, der für den Aufdruck auf dem Produkt auf maximal 145 Grad erhitzt werden kann. Lesen Sie vor dem Waschen des Produkts die Waschanleitung für den ausgewählten Transfer.Das Produkt ist zertifiziert, dass dieses mit einem Logo von (L-5XL) 0,0400 m² (S-M) 0,2200m² versehen werden darf. Dieses zulässige Areal darf nicht überschritten werden. Das Logo auf der Vorder- und Rückseite darf jeweils maximal 50% des gesamten Logoareals betragen, um die Zertifizierung gemäß EN ISO 20471 beizubehalten. Hinweis: Der aufgeführte Bereich ist lediglich ein Leitfaden dazu, wie viel Platz für die Logoplatzierung zur Verfügung steht. Um die Hi-Vis-Klasse des Produkts gemäß EN ISO 20471 beizubehalten, müssen die Anweisungen zur Logogröße eingehalten werden.* Oeko-Tex® Standard 100, EN ISO 20471, Klasse 3, EN ISO 20471, Klasse 2 (S-M), Hi-Vis Gruppe A, EN 343 4-4-X :2019	S M L XL 2XL	92 cm 100 cm 104 cm 112 cm 116 cm	**196,29**	**164,95**
			3XL	124 cm	**225,98**	**189,90**
			4XL	132 cm	**294,53**	**247,50**
			5XL	140 cm	**333,79**	**280,50**
	**MASCOT® ACCELERATE SAFE** **Hard Shell Jacke** **19001-449** *100% Polyester* *210 g/m²* Ripstop. Kann max. 2% einlaufen. Das Produkt ist gemäß EN ISO 20471 zertifiziert, seine Eigenschaften für 50 Hauhaltswäschen beizubehalten. Industriewäsche-Kategorie C2 14010 Hi-vis Orange/Schwarzblau 1418 Hi-vis Orange/Dunkelanthrazit 1433 Hi-vis Orange/Moosgrün 1444 Hi-vis Orange/Dunkelpetroleum 17010 Hi-vis Gelb/Schwarzblau 1709 Hi-vis Gelb/Schwarz 1744 Hi-vis Gelb/Dunkelpetroleum 22210 Hi-vis Rot/Schwarzblau 22218 Hi-vis Rot/Dunkelanthrazit	Fluoreszierend und mit Reflexschulterstreifen sowie schräg verlaufenden Reflexen. Zweifarbig. Ausgezeichnete atmungsaktive Eigenschaften sowie wind- und wasserdicht. Nähte sind verklebt. Kapuze ist abnehmbar, gefüttert und mit verstellbaren Elastikschnüren versehen. Verschluss mit wasserdichtem Reißverschluss und inwendiger Wetterschutzleiste. Innentaschen - zwei mit Reißverschluss sowie eine offene aus Netzmaterial. ID-Kartenhalter ist abnehmbar. Brusttasche mit wasserdichtem Reißverschluss. Vordertaschen mit wasserdichten Reißverschlüssen. Stehkragen. Vorne in der Jacke Rippenbund an der Unterkante innen. Verlängerbarer Rücken durch Aufknöpfen zum besseren Schutz vor Wind und Wetter. Gummizug an den Handgelenken. Mit Druckeffekten. *Es sollte ein Transfer ausgewählt werden, der für den Aufdruck auf dem Produkt auf maximal 145 Grad erhitzt werden kann. Lesen Sie vor dem Waschen des Produkts die Waschanleitung für den ausgewählten Transfer.Das Produkt ist zertifiziert, dass dieses mit einem Logo von (M-5XL) 0,0400 m² (S) 0,2800m² versehen werden darf. Dieses zulässige Areal darf nicht überschritten werden. Das Logo auf der Vorder- und Rückseite darf jeweils maximal 50% des gesamten Logoareals betragen, um die Zertifizierung gemäß EN ISO 20471 beizubehalten. Hinweis: Der aufgeführte Bereich ist lediglich ein Leitfaden dazu, wie viel Platz für die Logoplatzierung zur Verfügung steht. Um die Hi-Vis-Klasse des Produkts gemäß EN ISO 20471 beizubehalten, müssen die Anweisungen zur Logogröße eingehalten werden.* Oeko-Tex® Standard 100, EN ISO 20471, Klasse 3, EN ISO 20471, Klasse 2 (S), Hi-Vis Gruppe A, EN 343 4-4-X :2019 **Artikel unter folgender Artikelnr. auch in Damenpassform erhältlich: 19011-449**	Größen	Brustumfang		
			S M L XL 2XL	92 cm 100 cm 104 cm 112 cm 116 cm	**196,29**	**164,95**
			3XL	124 cm	**225,98**	**189,90**
			4XL	132 cm	**294,53**	**247,50**
			5XL	140 cm	**333,79**	**280,50**

Produktskizze	Produktdaten	Produktbeschreibung	Größen	Brustumfang	Preis EUR > Inkl. MwSt.	Exkl. MwSt.
	**MASCOT® ACCELERATE SAFE** **Soft Shell Jacke** **19002-143** *100% Polyester* *330 g/m²* 3-lagiges Soft Shell. Kann max. 1% einlaufen. Das Produkt besitzt eine Zertifizierung, dass es seine Eigenschaften bei 50 Hauhaltswäschen beibehält. Industriewäsche-Kategorie C2 14010 Hi-vis Orange/Schwarzblau 1418 Hi-vis Orange/Dunkelanthrazit 1433 Hi-vis Orange/Moosgrün 1444 Hi-vis Orange/Dunkelpetroleum 17010 Hi-vis Gelb/Schwarzblau 1709 Hi-vis Gelb/Schwarz 1744 Hi-vis Gelb/Dunkelpetroleum 22210 Hi-vis Rot/Schwarzblau 22218 Hi-vis Rot/Dunkelanthrazit	Fluoreszierend und mit schräg verlaufenden Reflexen. Atmungsaktiv, winddicht und wasserabweisend. Moderne, körpernahe Passform mit viel Bewegungsfreiheit. Stehkragen. Zweifarbig. Verschluss mit wasserdichtem Reißverschluss und inwendiger Wetterschutzleiste. Brusttasche mit Reißverschluss. Vordertaschen mit wasserdichten Reißverschlüssen. Innentaschen. Gummizug an den Handgelenken. Gummizug in der Unterkante, regulierbar. ID-Kartenhalter ist abnehmbar. *Das Produkt ist zertifiziert, dass dieses mit einem Logo von 0,3900m² versehen werden darf. Dieses zulässige Areal darf nicht überschritten werden. Das Logo auf der Vorder- und Rückseite darf jeweils maximal 50% des gesamten Logoareals betragen, um die Zertifizierung gemäß EN ISO 20471 beizubehalten. Hinweis: Der aufgeführte Bereich ist lediglich ein Leitfaden dazu, wie viel Platz für die Logoplatzierung zur Verfügung steht. Um die Hi-Vis-Klasse des Produkts gemäß EN ISO 20471 beizubehalten, müssen die Anweisungen zur Logogröße eingehalten werden.* Oeko-Tex® Standard 100, EN ISO 20471, Klasse 2, Hi-Vis Gruppe A **Artikel unter folgender Artikelnr. auch in Damenpassform erhältlich: 19012-143**	S M L XL 2XL	92 cm 100 cm 104 cm 112 cm 116 cm	**154,11**	**129,50**
			3XL	124 cm	**177,31**	**149,00**
			4XL	132 cm	**231,22**	**194,30**
			5XL	140 cm	**262,04**	**220,20**
	**MASCOT® ACCELERATE SAFE** **Soft Shell Jacke** **19202-291** *100% Polyester* *320 g/m²* 3-lagiges Soft Shell. Kann max. 1% einlaufen. Industriewäsche-Kategorie C2 14010 Hi-vis Orange/Schwarzblau 1418 Hi-vis Orange/Dunkelanthrazit 1433 Hi-vis Orange/Moosgrün 1444 Hi-vis Orange/Dunkelpetroleum 17010 Hi-vis Gelb/Schwarzblau 1709 Hi-vis Gelb/Schwarz 1744 Hi-vis Gelb/Dunkelpetroleum 22210 Hi-vis Rot/Schwarzblau 22218 Hi-vis Rot/Dunkelanthrazit	Atmungsaktiv, winddicht und wasserabweisend. Moderne, körpernahe Passform mit viel Bewegungsfreiheit. Stehkragen. Zweifarbig. Verschluss mit wasserdichtem Reißverschluss und inwendiger Wetterschutzleiste. Brusttasche mit Reißverschluss. Vordertaschen mit wasserdichten Reißverschlüssen. Innentaschen. Klettverschluss an den Handgelenken. Gummizug in der Unterkante, regulierbar. ID-Kartenhalter ist abnehmbar. Reflexeffekte. *Es sollte ein Transfer ausgewählt werden, der für den Aufdruck auf dem Produkt auf maximal 145 Grad erhitzt werden kann. Lesen Sie vor dem Waschen des Produkts die Waschanleitung für den ausgewählten Transfer.* Oeko-Tex® Standard 100 **Artikel unter folgender Artikelnr. auch in Damenpassform erhältlich: 19212-291**	S M L XL 2XL	92 cm 100 cm 104 cm 112 cm 116 cm	**123,16**	**103,50**
			3XL	124 cm	**141,73**	**119,10**
			4XL	132 cm	**184,81**	**155,30**
			5XL	140 cm	**209,44**	**176,00**

MASCOT® ACCELERATE SAFE Zweifarbige Winterwarnschutzkleidung

Produktskizze	Produktdaten	Produktbeschreibung	Größen	Brustumfang	Preis EUR > Inkl. MwSt.	Exkl. MwSt.
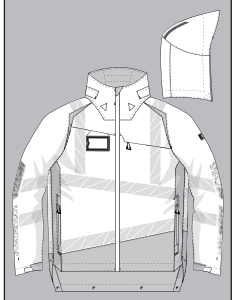	**MASCOT® ACCELERATE SAFE** **Winterjacke** **19335-231** *100% Polyester* *210 g/m²* Ripstop. Kann max. 2% einlaufen. Das Produkt ist gemäß EN ISO 20471 zertifiziert, seine Eigenschaften für 50 Hauhaltswäschen beizubehalten. Wassersäule > 10.000 mm gemäß EN ISO 811. Industriewäsche-Kategorie C2 14010 Hi-vis Orange/Schwarzblau 1418 Hi-vis Orange/Dunkelanthrazit 1433 Hi-vis Orange/Moosgrün 1444 Hi-vis Orange/Dunkelpetroleum 17010 Hi-vis Gelb/Schwarzblau 1709 Hi-vis Gelb/Schwarz 1744 Hi-vis Gelb/Dunkelpetroleum 22210 Hi-vis Rot/Schwarzblau 22218 Hi-vis Rot/Dunkelanthrazit	Fluoreszierend und mit Reflexschulterstreifen sowie schräg verlaufenden Reflexen. Hoch strapazierfähiger, atmungsaktiver, wind- und wasserdichter Stoff. Mit CLIMASCOT® Lightweight Insulation. Zweifarbig. Nähte sind verklebt. Kapuze ist abnehmbar, gefüttert und mit verstellbaren Elastikschnüren versehen. Verschluss mit wasserdichtem Reißverschluss und doppelter Wetterschutzleiste. Innentaschen - zwei mit Reißverschluss sowie eine offene aus Netzmaterial. ID-Kartenhalter ist abnehmbar. Brusttasche mit wasserdichtem Reißverschluss. Vordertaschen mit wasserdichten Reißverschlüssen. Stehkragen. Vorne in der Jacke Rippenbund an der Unterkante innen. Verlängerbarer Rücken durch Aufknöpfen zum besseren Schutz vor Wind und Wetter. Rippenbündchen (verdeckt unter der Wetterschutzleiste) an den Handgelenken. Klettverschluss an den Handgelenken. Reißverschluss im Futter am Rücken zum Anbringen eines Logos/einer Stickerei. Mit Druckeffekten. *Es sollte ein Transfer ausgewählt werden, der für den Aufdruck auf dem Produkt auf maximal 145 Grad erhitzt werden kann. Lesen Sie vor dem Waschen des Produkts die Waschanleitung für den ausgewählten Transfer.Das Produkt ist zertifiziert, dass dieses mit einem Logo von (M-5XL) 0,0200 m² (S) 0,2500m² versehen werden darf. Dieses zulässige Areal darf nicht überschritten werden. Das Logo auf der Vorder- und Rückseite darf jeweils maximal 50% des gesamten Logoareals betragen, um die Zertifizierung gemäß EN ISO 20471 beizubehalten. Hinweis: Der aufgeführte Bereich ist lediglich ein Leitfaden dazu, wie viel Platz für die Logoplatzierung zur Verfügung steht. Um die Hi-Vis-Klasse des Produkts gemäß EN ISO 20471 beizubehalten, müssen die Anweisungen zur Logogröße eingehalten werden.* Oeko-Tex® Standard 100, EN ISO 20471, Klasse 3, EN ISO 20471, Klasse 2 (S), EN 342 3/WP (2,258 clo), EN 343 4-1-X :2019, Hi-Vis Gruppe A CLIMASCOT® Lightweight Insulation	S M L XL 2XL	92 cm 100 cm 104 cm 112 cm 116 cm	**231,45**	**194,50**
			3XL	124 cm	**266,44**	**223,90**
			4XL	132 cm	**347,36**	**291,90**
			5XL	140 cm	**393,77**	**330,90**
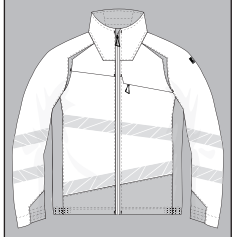	**MASCOT® ACCELERATE SAFE** **Winterjacke** **19435-231** *100% Polyester* *210 g/m²* Ripstop. Kann max. 2% einlaufen. Das Produkt ist gemäß EN ISO 20471 zertifiziert, seine Eigenschaften für 50 Hauhaltswäschen beizubehalten. Wassersäule > 10.000 mm gemäß EN ISO 811. Industriewäsche-Kategorie C2 14010 Hi-vis Orange/Schwarzblau 17010 Hi-vis Gelb/Schwarzblau 1709 Hi-vis Gelb/Schwarz	Fluoreszierend und mit schräg verlaufenden Reflexen. Hoch strapazierfähiger, atmungsaktiver, wind- und wasserdichter Stoff. Mit CLIMASCOT® Lightweight Insulation. Zweifarbig. Stehkragen. Verschluss mit Reißverschluss und inwendiger Wetterschutzleiste. Innentasche aus Netzmaterial. Brusttasche mit Reißverschluss. D-Ring. Vordertaschen mit verdecktem Druckknopfverschluss. Gummizug an den Handgelenken. Gummizug in der Unterkante an den Seiten. Reißverschluss im Futter am Rücken zum Anbringen eines Logos/einer Stickerei. Um die EN ISO 20471 Klasse 3 zu erreichen, haben die Größen XS und S keine Kontrastfarbe. *Es sollte ein Transfer ausgewählt werden, der für den Aufdruck auf dem Produkt auf maximal 145 Grad erhitzt werden kann. Lesen Sie vor dem Waschen des Produkts die Waschanleitung für den ausgewählten Transfer.Das Produkt ist zertifiziert, dass dieses mit einem Logo von 0,1200m² versehen werden darf. Dieses zulässige Areal darf nicht überschritten werden. Das Logo auf der Vorder- und Rückseite darf jeweils maximal 50% des gesamten Logoareals betragen, um die Zertifizierung gemäß EN ISO 20471 beizubehalten. Hinweis: Der aufgeführte Bereich ist lediglich ein Leitfaden dazu, wie viel Platz für die Logoplatzierung zur Verfügung steht. Um die Hi-Vis-Klasse des Produkts gemäß EN ISO 20471 beizubehalten, müssen die Anweisungen zur Logogröße eingehalten werden.* Oeko-Tex® Standard 100, EN ISO 20471, Klasse 3, EN 342 3/WP (2,12 clo), Hi-Vis Gruppe A CLIMASCOT® Lightweight Insulation	XS S M L XL 2XL	88 cm 92 cm 100 cm 104 cm 112 cm 116 cm	**142,74**	**119,95**
			3XL	124 cm	**164,22**	**138,00**
			4XL	132 cm	**214,20**	**180,00**
			5XL	140 cm	**242,76**	**204,00**

Produktskizze	Produktdaten	Produktbeschreibung		Preis EUR >	Inkl. MwSt.	Exkl. MwSt.
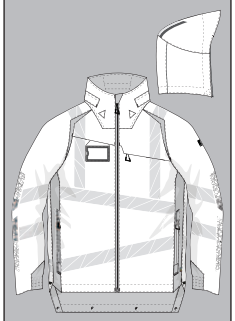	**MASCOT® ACCELERATE SAFE** **Winterjacke** **19035-449** *100% Polyester* *210 g/m²* Ripstop. Kann max. 2% einlaufen. Das Produkt ist gemäß EN ISO 20471 zertifiziert, seine Eigenschaften für 50 Hauhaltswäschen beizubehalten. Industriewäsche-Kategorie C2 14010 Hi-vis Orange/Schwarzblau 1418 Hi-vis Orange/Dunkelanthrazit 1433 Hi-vis Orange/Moosgrün 1444 Hi-vis Orange/Dunkelpetroleum 17010 Hi-vis Gelb/Schwarzblau 1709 Hi-vis Gelb/Schwarz 1744 Hi-vis Gelb/Dunkelpetroleum 22210 Hi-vis Rot/Schwarzblau 22218 Hi-vis Rot/Dunkelanthrazit	Fluoreszierend und mit Reflexschulterstreifen sowie schräg verlaufenden Reflexen. Ausgezeichnete atmungsaktive Eigenschaften sowie wind- und wasserdicht. Mit CLIMASCOT® Lightweight Insulation. Zweifarbig. Nähte sind verklebt. Kapuze ist abnehmbar, gefüttert und mit verstellbaren Elastikschnüren versehen. Verschluss mit wasserdichtem Reißverschluss und inwendiger Wetterschutzleiste. Innentaschen - zwei mit Reißverschluss sowie eine offene aus Netzmaterial. ID-Kartenhalter ist abnehmbar. Brusttasche mit wasserdichtem Reißverschluss. Vordertaschen mit wasserdichten Reißverschlüssen. Stehkragen. Vorne in der Jacke Rippenbund an der Unterkante innen. Verlängerbarer Rücken durch Aufknöpfen zum besseren Schutz vor Wind und Wetter. Gummizug an den Handgelenken. Reißverschluss im Futter am Rücken zum Anbringen eines Logos/einer Stickerei. Mit Druckeffekten. *Es sollte ein Transfer ausgewählt werden, der für den Aufdruck auf dem Produkt auf maximal 145 Grad erhitzt werden kann. Lesen Sie vor dem Waschen des Produkts die Waschanleitung für den ausgewählten Transfer.Das Produkt ist zertifiziert, dass dieses mit einem Logo von 0,0300m² versehen werden darf. Dieses zulässige Areal darf nicht überschritten werden. Das Logo auf der Vorder- und Rückseite darf jeweils maximal 50% des gesamten Logoareals betragen, um die Zertifizierung gemäß EN ISO 20471 beizubehalten. Hinweis: Der aufgeführte Bereich ist lediglich ein Leitfaden dazu, wie viel Platz für die Logoplatzierung zur Verfügung steht. Um die Hi-Vis-Klasse des Produkts gemäß EN ISO 20471 beizubehalten, müssen die Anweisungen zur Logogröße eingehalten werden.* Oeko-Tex® Standard 100, EN ISO 20471, Klasse 3, Hi-Vis Gruppe A, EN 342 3/WP (2,01 clo), EN 343 4-1-X :2019 **Artikel unter folgender Artikelnr. auch in Damenpassform erhältlich: 19045-449** CLIMASCOT® Lightweight Insulation	**Größen**	**Brustumfang**		
			S M L XL 2XL	92 cm 100 cm 104 cm 112 cm 116 cm	**231,45**	**194,50**
			3XL	124 cm	**266,44**	**223,90**
			4XL	132 cm	**347,36**	**291,90**
			5XL	140 cm	**393,77**	**330,90**
	**MASCOT® ACCELERATE SAFE** **Parka** **19030-449** *100% Polyester* *210 g/m²* Ripstop. Kann max. 2% einlaufen. Das Produkt ist gemäß EN ISO 20471 zertifiziert, seine Eigenschaften für 50 Hauhaltswäschen beizubehalten. Industriewäsche-Kategorie C2 14010 Hi-vis Orange/Schwarzblau 17010 Hi-vis Gelb/Schwarzblau 22210 Hi-vis Rot/Schwarzblau	Fluoreszierend und mit Reflexschulterstreifen sowie schräg verlaufenden Reflexen. Ausgezeichnete atmungsaktive Eigenschaften sowie wind- und wasserdicht. Mit CLIMASCOT® Lightweight Insulation. Zweifarbig. Nähte sind verklebt. Kapuze ist abnehmbar, gefüttert und mit verstellbaren Elastikschnüren versehen. Verschluss mit wasserdichtem Reißverschluss und inwendiger Wetterschutzleiste. Innentaschen - zwei mit Reißverschluss sowie eine offene aus Netzmaterial. ID-Kartenhalter ist abnehmbar. Brusttasche mit wasserdichtem Reißverschluss. Vordertaschen mit wasserdichten Reißverschlüssen. Stehkragen. Vorne in der Jacke Rippenbund an der Unterkante innen. Gummizug an den Handgelenken. Reißverschluss im Futter am Rücken zum Anbringen eines Logos/einer Stickerei. Mit Druckeffekten. *Es sollte ein Transfer ausgewählt werden, der für den Aufdruck auf dem Produkt auf maximal 145 Grad erhitzt werden kann. Lesen Sie vor dem Waschen des Produkts die Waschanleitung für den ausgewählten Transfer.Das Produkt ist zertifiziert, dass dieses mit einem Logo von 0,2100m² versehen werden darf. Dieses zulässige Areal darf nicht überschritten werden. Das Logo auf der Vorder- und Rückseite darf jeweils maximal 50% des gesamten Logoareals betragen, um die Zertifizierung gemäß EN ISO 20471 beizubehalten. Hinweis: Der aufgeführte Bereich ist lediglich ein Leitfaden dazu, wie viel Platz für die Logoplatzierung zur Verfügung steht. Um die Hi-Vis-Klasse des Produkts gemäß EN ISO 20471 beizubehalten, müssen die Anweisungen zur Logogröße eingehalten werden.* Oeko-Tex® Standard 100, EN ISO 20471, Klasse 3, Hi-Vis Gruppe A, EN 342 3/WP (2,258 clo), EN 343 4-1-X :2019 CLIMASCOT® Lightweight Insulation	**Größen**	**Brustumfang**		
			XS S M L XL 2XL	88 cm 92 cm 100 cm 104 cm 112 cm 116 cm	**254,60**	**213,95**
			3XL	124 cm	**292,86**	**246,10**
			4XL	132 cm	**381,99**	**321,00**
			5XL	140 cm	**433,04**	**363,90**

MASCOT® ACCELERATE SAFE Zweifarbige Winterwarnschutzkleidung

Produktskizze	Produktdaten	Produktbeschreibung	Größen	Taillenumfang	Preis EUR > Inkl. MwSt.	Exkl. MwSt.
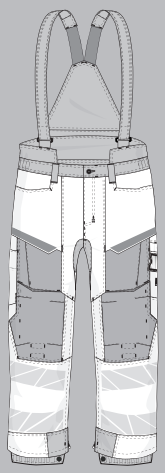	**MASCOT® ACCELERATE SAFE** **Winterhose** **19090-449** *100% Polyester* *210 g/m²* Ripstop. Kann max. 2% einlaufen. Das Produkt ist gemäß EN ISO 20471 zertifiziert, seine Eigenschaften für 50 Hauhaltswäschen beizubehalten. Industriewäsche-Kategorie C2 14010 Hi-vis Orange/Schwarzblau 17010 Hi-vis Gelb/Schwarzblau 1709 Hi-vis Gelb/Schwarz 22210 Hi-vis Rot/Schwarzblau	Fluoreszierend mit Reflexen. Hoch strapazierfähiger, atmungsaktiver, wind- und wasserdichter Stoff. Mit CLIMASCOT® Lightweight Insulation. Zweifarbig. Nähte sind verklebt. Hosenbeine sind ergonomisch geformt. Gürtelschlaufen. Hosenschlitz mit Reißverschluss. Vordertaschen. Gesäßtaschen, verstärkt und mit Patte. Beidseitig verdeckte Hammerschlaufen. Zollstocktasche mit Kevlar®-Verstärkungen. Taschen mit Patte vorne am Oberschenkel. Schenkeltasche mit gefütterter Handy-Tasche, Magnetverschluss und integriertem ID-Kartenhalter. ID-Kartenhalter ist abnehmbar. Schulterträger aus kräftigem Elastik, regulierbar und abnehmbar. Erhöhter Bund an der Rückseite, zum besseren Schutz gegen Kälte. Bund mit elastischem Einsatz seitlich. Knietaschen aus strapazierfähigem CORDURA® (500 D), höhenregulierbar. Schneefang innen an den Beinen. Reißverschluss mit Wetterschutzleiste am inneren Beinabschluss. Zu diesem Modell empfehlen wir folgenden Knieschutz: 00718-100, 00418-100, 50454-916 oder 20118-915. Zertifiziert zusammen mit Kniepolstertyp SHORT oder LONG gemäß EN 14404. *Es sollte ein Transfer ausgewählt werden, der für den Aufdruck auf dem Produkt auf maximal 145 Grad erhitzt werden kann. Lesen Sie vor dem Waschen des Produkts die Waschanleitung für den ausgewählten Transfer.Das Produkt ist zertifiziert, dass dieses mit einem Logo von 0,1900m² versehen werden darf. Dieses zulässige Areal darf nicht überschritten werden. Das Logo auf der Vorder- und Rückseite darf jeweils maximal 50% des gesamten Logoareals betragen, um die Zertifizierung gemäß EN ISO 20471 beizubehalten. Hinweis: Der aufgeführte Bereich ist lediglich ein Leitfaden dazu, wie viel Platz für die Logoplatzierung zur Verfügung steht. Um die Hi-Vis-Klasse des Produkts gemäß EN ISO 20471 beizubehalten, müssen die Anweisungen zur Logogröße eingehalten werden.* Oeko-Tex® Standard 100, EN ISO 20471, Klasse 2, Hi-Vis Gruppe Y, EN 342 3/WP (1,7 clo), EN 343 4-1-X :2019 *Das Produkt enthält Magnete. Weitere Informationen hierzu finden Sie im Umschlag.*	S M L XL 2XL 3XL 4XL 5XL	78 cm 88 cm 93 cm 103 cm 108 cm 118 cm 128 cm 138 cm	**201,05** **231,22** **301,66** **341,89**	**168,95** **194,30** **253,50** **287,30**
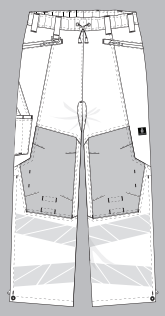	**MASCOT® ACCELERATE SAFE** **Überziehhose** **19590-449** *100% Polyester* *210 g/m²* Ripstop. Kann max. 2% einlaufen. Das Produkt ist gemäß EN ISO 20471 zertifiziert, seine Eigenschaften für 50 Hauhaltswäschen beizubehalten. Industriewäsche-Kategorie C2 14 Hi-vis Orange 17 Hi-vis Gelb 222 Hi-vis Rot	Fluoreszierend mit Reflexen. Hoch strapazierfähiger, atmungsaktiver, wind- und wasserdichter Stoff. Nähte sind verklebt. Reißverschlussöffnungen vorne auf beiden Seiten, sodass Schenkeltaschen von der Hose darunter durch die Öffnungen durchgezogen werden können. Hosenbeine sind ergonomisch geformt. Gürtelschlaufen. D-Ring. Gummizug und Zugband an der Taille. Zollstocktasche, verstärkt, mit kleiner Tasche außen. Knietaschen aus Polyester, höhenregulierbar. Einfache, individuelle Regulierung der Knietaschenhöhe. Reißverschluss mit Wetterschutzleiste am äußeren Beinabschluss. Rippenbund innen am Hosenbein unten. Zu diesem Modell empfehlen wir folgenden Knieschutz: 00718-100, 00418-100, 50454-916 oder 20118-915. Zertifiziert zusammen mit Kniepolstertyp SHORT oder LONG gemäß EN 14404. *Es sollte ein Transfer ausgewählt werden, der für den Aufdruck auf dem Produkt auf maximal 145 Grad erhitzt werden kann. Lesen Sie vor dem Waschen des Produkts die Waschanleitung für den ausgewählten Transfer.Das Produkt ist zertifiziert, dass dieses mit einem Logo von 0,5100m² versehen werden darf. Dieses zulässige Areal darf nicht überschritten werden. Das Logo auf der Vorder- und Rückseite darf jeweils maximal 50% des gesamten Logoareals betragen, um die Zertifizierung gemäß EN ISO 20471 beizubehalten. Hinweis: Der aufgeführte Bereich ist lediglich ein Leitfaden dazu, wie viel Platz für die Logoplatzierung zur Verfügung steht. Um die Hi-Vis-Klasse des Produkts gemäß EN ISO 20471 beizubehalten, müssen die Anweisungen zur Logogröße eingehalten werden.* Oeko-Tex® Standard 100, Hi-Vis Gruppe Y, EN ISO 20471, Klasse 2, EN 343 4-4-X :2019	S M L XL 2XL 3XL 4XL 5XL	78 cm 88 cm 93 cm 103 cm 108 cm 118 cm 128 cm 138 cm	**101,09** **116,50** **151,73** **171,95**	**84,95** **97,90** **127,50** **144,50**

Produktskizze	Produktdaten	Produktbeschreibung	Größen	Preis EUR > Inkl. MwSt.	Exkl. MwSt.
	**MASCOT® ACCELERATE SAFE** **Jacke** **19008-511** M *88% Polyester/12% Elastolefin* *275 g/m²* ULTIMATE STRETCH. Kann max. 2% einlaufen. Das Produkt besitzt eine Zertifizierung, dass es seine Eigenschaften bei 50 Hauhaltswäschen oder 50 Industriewäschen beibehält. Industriewäsche-Kategorie B1 14010 Hi-vis Orange/Schwarzblau 1418 Hi-vis Orange/Dunkelanthrazit 1433 Hi-vis Orange/Moosgrün 17010 Hi-vis Gelb/Schwarzblau 1709 Hi-vis Gelb/Schwarz 1744 Hi-vis Gelb/Dunkelpetroleum 22210 Hi-vis Rot/Schwarzblau	Damen-Passform. Fluoreszierend und mit schräg verlaufenden Reflexen. Mit wasserabweisendem Finish. Ultimatives Stretchgewebe mit geringem Gewicht und guter Strapazierfähigkeit. Stehkragen. Zweifarbig. Verschluss mit Reißverschluss und inwendiger Wetterschutzleiste. Vorbereitet für die Befestigung eines ID-Kartenhalters. Vordertaschen mit Reißverschluss. Innentaschen. Gummizug in der Unterkante an den Seiten. Gummizug an den Handgelenken. Ventilation unter den Ärmeln. Mit Druckeffekten. *Da das Produkt aus Stretchmaterial gefertigt ist, muss für das Aufbringen eines Logos, etc. ein elastisches Transfer verwendet werden. Es sollte ein Transfer ausgewählt werden, der für den Aufdruck auf dem Produkt auf maximal 145 Grad erhitzt werden kann. Lesen Sie vor dem Waschen des Produkts die Waschanleitung für den ausgewählten Transfer.Das Produkt ist zertifiziert, dass dieses mit einem Logo von 0,1000m² versehen werden darf. Dieses zulässige Areal darf nicht überschritten werden. Das Logo auf der Vorder- und Rückseite darf jeweils maximal 50% des gesamten Logoareals betragen, um die Zertifizierung gemäß EN ISO 20471 beizubehalten. Hinweis: Der aufgeführte Bereich ist lediglich ein Leitfaden dazu, wie viel Platz für die Logoplatzierung zur Verfügung steht. Um die Hi-Vis-Klasse des Produkts gemäß EN ISO 20471 beizubehalten, müssen die Anweisungen zur Logogröße eingehalten werden.* Oeko-Tex® Standard 100, EN ISO 20471, Klasse 2, Hi-Vis Gruppe B, ProWash®				
			XS S M L XL 2XL		**134,41**	**112,95**
			3XL 4XL		**174,81**	**146,90**
			5XL		**228,60**	**192,10**
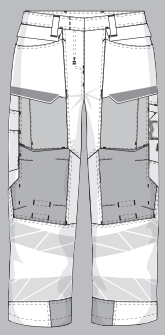	**MASCOT® ACCELERATE SAFE** **Hose mit Knietaschen** **19078-511** M *88% Polyester/12% Elastolefin* *275 g/m²* ULTIMATE STRETCH. Kann max. 2% einlaufen. Das Produkt besitzt eine Zertifizierung, dass es seine Eigenschaften bei 50 Hauhaltswäschen oder 50 Industriewäschen beibehält. Industriewäsche-Kategorie B1 14010 Hi-vis Orange/Schwarzblau 1418 Hi-vis Orange/Dunkelanthrazit 1433 Hi-vis Orange/Moosgrün 17010 Hi-vis Gelb/Schwarzblau 1709 Hi-vis Gelb/Schwarz 1744 Hi-vis Gelb/Dunkelpetroleum 22210 Hi-vis Rot/Schwarzblau	Damen-Passform DIAMOND. Fluoreszierend mit Reflexen. Mit wasserabweisendem Finish. Zweifarbig. Ultimatives Stretchgewebe mit geringem Gewicht und guter Strapazierfähigkeit. Zweifache Kappnähte an den Beinen und im Schritt. Verdeckter Knopfverschluss. Verschluss mit Reißverschluss. Gürtelschlaufen. Hosenbeine sind ergonomisch geformt. Vordertaschen. Gesäßtaschen, verstärkt. Verdeckte Hammerschlaufe auf der rechten Seite. Vorbereitet für Hängetaschen 19450-126, die mit Knöpfen befestigt werden. Zollstocktasche mit Kevlar®-Verstärkungen. Taschen mit Patte vorne am Oberschenkel. Knietaschen aus super strapazierfähigem CORDURA® (1000 D), höhenregulierbar. Einfache, individuelle Regulierung der Knietaschenhöhe. Schenkeltasche mit gefütterter Handy-Tasche, verdecktem Druckknopfverschluss und integriertem ID-Kartenhalter. ID-Kartenhalter ist abnehmbar. Senkrechter Reißverschluss für Belüftung am Oberschenkel hinten. Mit Druckeffekten. Die Schrittlänge kann um 3 cm verlängert werden, indem die rote Naht innen am Beinabschluss getrennt wird. Zu diesem Modell empfehlen wir folgenden Knieschutz: 00718-100, 00418-100, 50454-916 oder 20118-915. Zertifiziert zusammen mit Kniepolstertyp SHORT oder LONG gemäß EN 14404. *Da das Produkt aus Stretchmaterial gefertigt ist, muss für das Aufbringen eines Logos, etc. ein elastisches Transfer verwendet werden. Es sollte ein Transfer ausgewählt werden, der für den Aufdruck auf dem Produkt auf maximal 145 Grad erhitzt werden kann. Lesen Sie vor dem Waschen des Produkts die Waschanleitung für den ausgewählten Transfer.Das Produkt ist zertifiziert, dass dieses mit einem Logo von 0,0200m² versehen werden darf. Dieses zulässige Areal darf nicht überschritten werden. Das Logo auf der Vorder- und Rückseite darf jeweils maximal 50% des gesamten Logoareals betragen, um die Zertifizierung gemäß EN ISO 20471 beizubehalten. Hinweis: Der aufgeführte Bereich ist lediglich ein Leitfaden dazu, wie viel Platz für die Logoplatzierung zur Verfügung steht. Um die Hi-Vis-Klasse des Produkts gemäß EN ISO 20471 beizubehalten, müssen die Anweisungen zur Logogröße eingehalten werden.* Oeko-Tex® Standard 100, EN ISO 20471, Klasse 2, Hi-Vis Gruppe Y, ProWash® CORDURA FABRIC Schrittlänge: 76, 82 cm	Größen 82 C 34 82 C 36 82 C 38 82 C 40 82 C 42 82 C 44 82 C 46 82 C 48 82 C 50 82 C 52 82 C 54 82 C 56	Hüftumfang 100 cm 104 cm 108 cm 112 cm 116 cm 120 cm 124 cm 130 cm 136 cm 142 cm 148 cm 154 cm	**140,36**	**117,95**
			76 C 34 -76 C 56	100 cm -154 cm	**140,36**	**117,95**

MASCOT® ACCELERATE SAFE Zweifarbige Warnschutzkleidung - Damen-Passform

Produktskizze	Produktdaten	Produktbeschreibung	Größen	Hüftumfang	Preis EUR > Inkl. MwSt.	Exkl. MwSt.
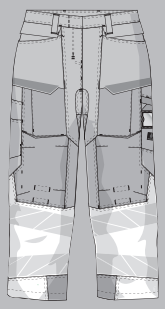	**MASCOT® ACCELERATE SAFE** **Hose mit Knietaschen** **19178-511** M *88% Polyester/12% Elastolefin* *275 g/m²* ULTIMATE STRETCH. Kann max. 2% einlaufen. Das Produkt besitzt eine Zertifizierung, dass es seine Eigenschaften bei 50 Hauhaltswäschen oder 50 Industriewäschen beibehält. Industriewäsche-Kategorie B1 01014 Schwarzblau/Hi-vis Orange 01017 Schwarzblau/Hi-vis Gelb 0917 Schwarz/Hi-vis Gelb 10222 Schwarzblau/Hi-vis Rot 1814 Dunkelanthrazit/Hi-vis Orange 3314 Moosgrün/Hi-vis Orange 4417 Dunkelpetroleum/Hi-vis Gelb	Damen-Passform DIAMOND. Fluoreszierende Kontrastfarbe und mit Reflexen. Mit wasserabweisendem Finish. Zweifarbig. Ultimatives Stretchgewebe mit geringem Gewicht und guter Strapazierfähigkeit. Zweifache Kappnähte an den Beinen und im Schritt. Verdeckter Knopfverschluss. Verschluss mit Reißverschluss. Gürtelschlaufen. Hosenbeine sind ergonomisch geformt. Vordertaschen. Gesäßtaschen, verstärkt. Verdeckte Hammerschlaufe auf der rechten Seite. Vorbereitet für Hängetaschen 19450-126, die mit Knöpfen befestigt werden. Zollstocktasche mit Kevlar®-Verstärkungen. Taschen mit Patte vorne am Oberschenkel. Knietaschen aus super strapazierfähigem CORDURA® (1000 D), höhenregulierbar. Einfache, individuelle Regulierung der Knietaschenhöhe. Schenkeltasche mit gefütterter Handy-Tasche, verdecktem Druckknopfverschluss und integriertem ID-Kartenhalter. ID-Kartenhalter ist abnehmbar. Senkrechter Reißverschluss für Belüftung am Oberschenkel hinten. Mit Druckeffekten. Die Schrittlänge kann um 3 cm verlängert werden, indem die rote Naht innen am Beinabschluss getrennt wird. Zu diesem Modell empfehlen wir folgenden Knieschutz: 00718-100, 00418-100, 50454-916 oder 20118-915. Zertifiziert zusammen mit Kniepolstertyp SHORT oder LONG gemäß EN 14404. *Da das Produkt aus Stretchmaterial gefertigt ist, muss für das Aufbringen eines Logos, etc. ein elastisches Transfer verwendet werden. Es sollte ein Transfer ausgewählt werden, der für den Aufdruck auf dem Produkt auf maximal 145 Grad erhitzt werden kann. Lesen Sie vor dem Waschen des Produkts die Waschanleitung für den ausgewählten Transfer.Das Produkt ist zertifiziert, dass dieses mit einem Logo von 0,0300m² versehen werden darf. Dieses zulässige Areal darf nicht überschritten werden. Das Logo auf der Vorder- und Rückseite darf jeweils maximal 50% des gesamten Logoareals betragen, um die Zertifizierung gemäß EN ISO 20471 beizubehalten. Hinweis: Der aufgeführte Bereich ist lediglich ein Leitfaden dazu, wie viel Platz für die Logoplatzierung zur Verfügung steht. Um die Hi-Vis-Klasse des Produkts gemäß EN ISO 20471 beizubehalten, müssen die Anweisungen zur Logogröße eingehalten werden.* Oeko-Tex® Standard 100, EN ISO 20471, Klasse 1, Hi-Vis Gruppe Z, ProWash® Schrittlänge: 76, 82 cm	82 C 34 82 C 36 82 C 38 82 C 40 82 C 42 82 C 44 82 C 46 82 C 48 82 C 50 82 C 52 82 C 54 82 C 56	100 cm 104 cm 108 cm 112 cm 116 cm 120 cm 124 cm 130 cm 136 cm 142 cm 148 cm 154 cm	**140,36**	**117,95**
			76 C 34 -76 C 56	100 cm -154 cm	**140,36**	**117,95**
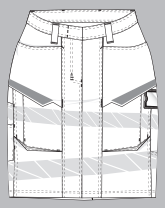	**MASCOT® ACCELERATE SAFE** **Rock** **19244-711** M *92% Polyester/8% Elasthan* *265 g/m²* ULTIMATE STRETCH. Kann max. 2% einlaufen. Das Produkt besitzt eine Zertifizierung, dass es seine Eigenschaften bei 50 Hauhaltswäschen beibehält. Industriewäsche-Kategorie C2 14 Hi-vis Orange 17 Hi-vis Gelb 222 Hi-vis Rot	Damen-Passform DIAMOND. Fluoreszierend mit Reflexen. Mit wasserabweisendem Finish. Ultimatives Stretchgewebe mit geringem Gewicht und guter Strapazierfähigkeit. Verdeckter Knopfverschluss. Verschluss mit Reißverschluss. Gürtelschlaufen. Vordertaschen. Gesäßtaschen, verstärkt und mit Patte. Beidseitig verdeckte Hammerschlaufen. Zollstocktasche mit Kevlar®-Verstärkungen. Taschen mit Patte vorne am Oberschenkel. Schenkeltasche mit gefütterter Handy-Tasche, Magnetverschluss und integriertem ID-Kartenhalter. ID-Kartenhalter ist abnehmbar. Länge 58 cm. *Da das Produkt aus Stretchmaterial gefertigt ist, muss für das Aufbringen eines Logos, etc. ein elastisches Transfer verwendet werden. Es sollte ein Transfer ausgewählt werden, der für den Aufdruck auf dem Produkt auf maximal 145 Grad erhitzt werden kann. Lesen Sie vor dem Waschen des Produkts die Waschanleitung für den ausgewählten Transfer.Das Produkt ist zertifiziert, dass dieses mit einem Logo von 0,3000m² versehen werden darf. Dieses zulässige Areal darf nicht überschritten werden. Das Logo auf der Vorder- und Rückseite darf jeweils maximal 50% des gesamten Logoareals betragen, um die Zertifizierung gemäß EN ISO 20471 beizubehalten. Hinweis: Der aufgeführte Bereich ist lediglich ein Leitfaden dazu, wie viel Platz für die Logoplatzierung zur Verfügung steht. Um die Hi-Vis-Klasse des Produkts gemäß EN ISO 20471 beizubehalten, müssen die Anweisungen zur Logogröße eingehalten werden.* Oeko-Tex® Standard 100, EN ISO 20471, Klasse 1, Hi-Vis Gruppe X *Das Produkt enthält Magnete. Weitere Informationen hierzu finden Sie im Umschlag.*	Größen	Hüftumfang		
			C34 C36 C38 C40 C42 C44 C46 C48 C50 C52 C54 C56	100 cm 104 cm 108 cm 112 cm 116 cm 120 cm 124 cm 130 cm 136 cm 142 cm 148 cm 154 cm	**92,76**	**77,95**

Produktskizze	Produktdaten	Produktbeschreibung	Größen	Hüftumfang	Preis EUR > Inkl. MwSt.	Exkl. MwSt.
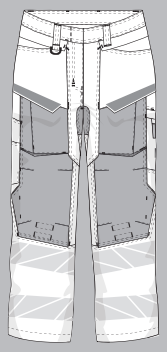	**MASCOT® ACCELERATE SAFE** **Hose mit Knietaschen** **19578-236** M *70% Polyester/30% Baumwolle* *215 g/m²* Twill/Ripstop. Kann max. 2% einlaufen. Das Produkt besitzt eine Zertifizierung, dass es seine Eigenschaften bei 50 Hauhaltswäschen oder ≥ 25 Industriewäschen beibehält. Industriewäsche-Kategorie B1 14010 Hi-vis Orange/Schwarzblau 1418 Hi-vis Orange/Dunkelanthrazit 17010 Hi-vis Gelb/Schwarzblau 22210 Hi-vis Rot/Schwarzblau	Damen-Passform DIAMOND. Fluoreszierend mit Reflexen. Zweifarbig. Teile des Produktes sind aus Stretchstoff. Kombination der leichten Stoffqualität 236 und ULTIMATE STRETCH Stoffqualität 511. Zweifache Kappnähte an den Beinen und im Schritt. Verdeckter Knopfverschluss. Verschluss mit Reißverschluss. Hosenbeine sind ergonomisch geformt. Gürtelschlaufen. D-Ring. Vordertaschen. Gesäßtaschen, verstärkt. Verdeckte Hammerschlaufe auf der rechten Seite. Zollstocktasche, verstärkt. Taschen mit Patte vorne am Oberschenkel. Knietaschen aus strapazierfähigem CORDURA® (500 D), höhenregulierbar. Einfache, individuelle Regulierung der Knietaschenhöhe. Schenkeltasche mit Handy-Tasche, Patte und verdeckten Druckknöpfen. Mit Druckeffekten. Vorbereitet für Hängetaschen 19450-126, die mit Knöpfen befestigt werden. Die Schrittlänge kann um 3 cm verlängert werden, indem die rote Naht innen am Beinabschluss getrennt wird. Zu diesem Modell empfehlen wir folgenden Knieschutz: 00718-100, 00418-100, 50454-916 oder 20118-915. Zertifiziert zusammen mit Kniepolstertyp SHORT oder LONG gemäß EN 14404. *Das Produkt ist zertifiziert, dass dieses mit einem Logo von (82 cm) 0,0300 m² (76 cm) 0,0100m² versehen werden darf. Dieses zulässige Areal darf nicht überschritten werden. Das Logo auf der Vorder- und Rückseite darf jeweils maximal 50% des gesamten Logoareals betragen, um die Zertifizierung gemäß EN ISO 20471 beizubehalten. Hinweis: Der aufgeführte Bereich ist lediglich ein Leitfaden dazu, wie viel Platz für die Logoplatzierung zur Verfügung steht. Um die Hi-Vis-Klasse des Produkts gemäß EN ISO 20471 beizubehalten, müssen die Anweisungen zur Logogröße eingehalten werden.* Oeko-Tex® Standard 100, EN ISO 20471, Klasse 2, Hi-Vis Gruppe Y, ProWash® Schrittlänge: 76, 82 cm	82 C 34 82 C 36 82 C 38 82 C 40 82 C 42 82 C 44 82 C 46 82 C 48 82 C 50 82 C 52 82 C 54 82 C 56	100 cm 104 cm 108 cm 112 cm 116 cm 120 cm 124 cm 130 cm 136 cm 142 cm 148 cm 154 cm	**106,51**	**89,50**
			76 C 34 -76 C 56	100 cm -154 cm	**106,51**	**89,50**
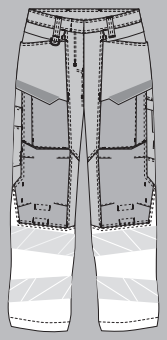	**MASCOT® ACCELERATE SAFE** **Hose mit Knietaschen** **19678-236** M *70% Polyester/30% Baumwolle* *215 g/m²* Twill/Ripstop. Kann max. 2% einlaufen. Das Produkt besitzt eine Zertifizierung, dass es seine Eigenschaften bei 50 Hauhaltswäschen oder ≥ 25 Industriewäschen beibehält. Industriewäsche-Kategorie B1 01014 Schwarzblau/Hi-vis Orange 01017 Schwarzblau/Hi-vis Gelb 10222 Schwarzblau/Hi-vis Rot 1814 Dunkelanthrazit/Hi-vis Orange	Damen-Passform DIAMOND. Fluoreszierende Kontrastfarbe und mit Reflexen. Zweifarbig. Teile des Produktes sind aus Stretchstoff. Kombination der leichten Stoffqualität 236 und ULTIMATE STRETCH Stoffqualität 511. Zweifache Kappnähte an den Beinen und im Schritt. Verdeckter Knopfverschluss. Verschluss mit Reißverschluss. Hosenbeine sind ergonomisch geformt. Gürtelschlaufen. D-Ring. Vordertaschen. Gesäßtaschen, verstärkt. Verdeckte Hammerschlaufe auf der rechten Seite. Zollstocktasche, verstärkt. Taschen mit Patte vorne am Oberschenkel. Knietaschen aus strapazierfähigem CORDURA® (500 D), höhenregulierbar. Einfache, individuelle Regulierung der Knietaschenhöhe. Schenkeltasche mit Handy-Tasche, Patte und verdeckten Druckknöpfen. Mit Druckeffekten. Vorbereitet für Hängetaschen 19450-126, die mit Knöpfen befestigt werden. Die Schrittlänge kann um 3 cm verlängert werden, indem die rote Naht innen am Beinabschluss getrennt wird. Zu diesem Modell empfehlen wir folgenden Knieschutz: 00718-100, 00418-100, 50454-916 oder 20118-915. Zertifiziert zusammen mit Kniepolstertyp SHORT oder LONG gemäß EN 14404. *Das Produkt ist zertifiziert, dass dieses mit einem Logo von (82 cm) 0,0500 m² (76 cm) 0,0200m² versehen werden darf. Dieses zulässige Areal darf nicht überschritten werden. Das Logo auf der Vorder- und Rückseite darf jeweils maximal 50% des gesamten Logoareals betragen, um die Zertifizierung gemäß EN ISO 20471 beizubehalten. Hinweis: Der aufgeführte Bereich ist lediglich ein Leitfaden dazu, wie viel Platz für die Logoplatzierung zur Verfügung steht. Um die Hi-Vis-Klasse des Produkts gemäß EN ISO 20471 beizubehalten, müssen die Anweisungen zur Logogröße eingehalten werden.* Oeko-Tex® Standard 100, EN ISO 20471, Klasse 1, Hi-Vis Gruppe Z, ProWash® Schrittlänge: 76, 82 cm	82 C 34 82 C 36 82 C 38 82 C 40 82 C 42 82 C 44 82 C 46 82 C 48 82 C 50 82 C 52 82 C 54 82 C 56	100 cm 104 cm 108 cm 112 cm 116 cm 120 cm 124 cm 130 cm 136 cm 142 cm 148 cm 154 cm	**106,51**	**89,50**
			76 C 34 -76 C 56	100 cm -154 cm	**106,51**	**89,50**

MASCOT® ACCELERATE SAFE Zweifarbige Warnschutzkleidung - Damen-Passform

Produktskizze	Produktdaten	Produktbeschreibung	Preis EUR >	Inkl. MwSt.	Exkl. MwSt.
	**MASCOT® ACCELERATE SAFE** **T-Shirt** **19092-771** M *50% Polyester/50% Baumwolle* *150 g/m²* Strick Meterware. Kann max. 5% einlaufen. Das Produkt ist gemäß EN ISO 20471 zertifiziert, seine Eigenschaften für 50 Hauhaltswäschen beizubehalten. Industriewäsche-Kategorie B2 14010 Hi-vis Orange/Schwarzblau 1418 Hi-vis Orange/Dunkelanthrazit 1433 Hi-vis Orange/Moosgrün 17010 Hi-vis Gelb/Schwarzblau 1709 Hi-vis Gelb/Schwarz 1744 Hi-vis Gelb/Dunkelpetroleum 22210 Hi-vis Rot/Schwarzblau	Premium. Damen-Passform. Fluoreszierend und mit schräg verlaufenden Reflexen. Zweifarbig. Moderne Passform. Angenehme Baumwollinnenseite und strapazierfähiges Polyester mit Stretch an der Außenseite. Quadratisches Jacquardmuster. Reflexe sind elastisch. Runder Halsausschnitt. Rippenbündchen am Hals. Nackenband. *Da das Produkt aus Stretchmaterial gefertigt ist, muss für das Aufbringen eines Logos, etc. ein elastisches Transfer verwendet werden. Es sollte ein Transfer ausgewählt werden, der für den Aufdruck auf dem Produkt auf maximal 145 Grad erhitzt werden kann. Lesen Sie vor dem Waschen des Produkts die Waschanleitung für den ausgewählten Transfer.Das Produkt ist zertifiziert, dass dieses mit einem Logo von (S-5XL) 0,0000 m² (XS) 0,3000m² versehen werden darf. Dieses zulässige Areal darf nicht überschritten werden. Das Logo auf der Vorder- und Rückseite darf jeweils maximal 50% des gesamten Logoareals betragen, um die Zertifizierung gemäß EN ISO 20471 beizubehalten. Hinweis: Der aufgeführte Bereich ist lediglich ein Leitfaden dazu, wie viel Platz für die Logoplatzierung zur Verfügung steht. Um die Hi-Vis-Klasse des Produkts gemäß EN ISO 20471 beizubehalten, müssen die Anweisungen zur Logogröße eingehalten werden.* Oeko-Tex® Standard 100, EN ISO 20471, Klasse 2, EN ISO 20471, Klasse 1 (XS), Hi-Vis Gruppe B, EN 13758-2 UPF 40+	**Größen**		
			XS S M L XL 2XL	**78,48**	**65,95**
			3XL 4XL	**90,32**	**75,90**
			5XL	**133,52**	**112,20**
	**MASCOT® ACCELERATE SAFE** **Polo-Shirt** **19093-771** M *50% Polyester/50% Baumwolle* *150 g/m²* Strick Meterware. Kann max. 5% einlaufen. Das Produkt ist gemäß EN ISO 20471 zertifiziert, seine Eigenschaften für 50 Hauhaltswäschen beizubehalten. Industriewäsche-Kategorie B2 14010 Hi-vis Orange/Schwarzblau 1418 Hi-vis Orange/Dunkelanthrazit 1433 Hi-vis Orange/Moosgrün 17010 Hi-vis Gelb/Schwarzblau 1709 Hi-vis Gelb/Schwarz 1744 Hi-vis Gelb/Dunkelpetroleum 22210 Hi-vis Rot/Schwarzblau	Premium. Damen-Passform. Fluoreszierend und mit schräg verlaufenden Reflexen. Zweifarbig. Moderne Passform. Angenehme Baumwollinnenseite und strapazierfähiges Polyester mit Stretch an der Außenseite. Quadratisches Jacquardmuster. Reflexe sind elastisch. Kragen aus Strick. Knopfleiste mit verdeckten Knöpfen. Nackenband. *Da das Produkt aus Stretchmaterial gefertigt ist, muss für das Aufbringen eines Logos, etc. ein elastisches Transfer verwendet werden. Es sollte ein Transfer ausgewählt werden, der für den Aufdruck auf dem Produkt auf maximal 145 Grad erhitzt werden kann. Lesen Sie vor dem Waschen des Produkts die Waschanleitung für den ausgewählten Transfer.Das Produkt ist zertifiziert, dass dieses mit einem Logo von (S-5XL) 0,0000 m² (XS) 0,2900m² versehen werden darf. Dieses zulässige Areal darf nicht überschritten werden. Das Logo auf der Vorder- und Rückseite darf jeweils maximal 50% des gesamten Logoareals betragen, um die Zertifizierung gemäß EN ISO 20471 beizubehalten. Hinweis: Der aufgeführte Bereich ist lediglich ein Leitfaden dazu, wie viel Platz für die Logoplatzierung zur Verfügung steht. Um die Hi-Vis-Klasse des Produkts gemäß EN ISO 20471 beizubehalten, müssen die Anweisungen zur Logogröße eingehalten werden.* Oeko-Tex® Standard 100, EN ISO 20471, Klasse 2, EN ISO 20471, Klasse 1 (XS), Hi-Vis Gruppe B (XS), EN 13758-2 UPF 40+	**Größen**		
			XS S M L XL 2XL	**83,24**	**69,95**
			3XL 4XL	**95,80**	**80,50**
			5XL	**141,61**	**119,00**
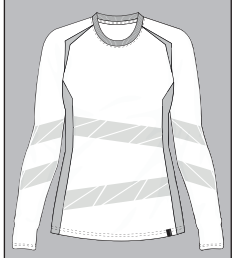	**MASCOT® ACCELERATE SAFE** **T-Shirt, Langarm** **19091-771** M *50% Polyester/50% Baumwolle* *150 g/m²* Strick Meterware. Kann max. 5% einlaufen. Das Produkt ist gemäß EN ISO 20471 zertifiziert, seine Eigenschaften für 50 Hauhaltswäschen beizubehalten. Industriewäsche-Kategorie B2 14010 Hi-vis Orange/Schwarzblau 1418 Hi-vis Orange/Dunkelanthrazit 1433 Hi-vis Orange/Moosgrün 17010 Hi-vis Gelb/Schwarzblau 1709 Hi-vis Gelb/Schwarz 1744 Hi-vis Gelb/Dunkelpetroleum 22210 Hi-vis Rot/Schwarzblau	Premium. Damen-Passform. Fluoreszierend und mit schräg verlaufenden Reflexen. Zweifarbig. Moderne Passform. Angenehme Baumwollinnenseite und strapazierfähiges Polyester mit Stretch an der Außenseite. Quadratisches Jacquardmuster. Reflexe sind elastisch. Runder Halsausschnitt. Rippenbündchen am Hals. Nackenband. *Da das Produkt aus Stretchmaterial gefertigt ist, muss für das Aufbringen eines Logos, etc. ein elastisches Transfer verwendet werden. Es sollte ein Transfer ausgewählt werden, der für den Aufdruck auf dem Produkt auf maximal 145 Grad erhitzt werden kann. Lesen Sie vor dem Waschen des Produkts die Waschanleitung für den ausgewählten Transfer.Das Produkt ist zertifiziert, dass dieses mit einem Logo von 0,0700m² versehen werden darf. Dieses zulässige Areal darf nicht überschritten werden. Das Logo auf der Vorder- und Rückseite darf jeweils maximal 50% des gesamten Logoareals betragen, um die Zertifizierung gemäß EN ISO 20471 beizubehalten. Hinweis: Der aufgeführte Bereich ist lediglich ein Leitfaden dazu, wie viel Platz für die Logoplatzierung zur Verfügung steht. Um die Hi-Vis-Klasse des Produkts gemäß EN ISO 20471 beizubehalten, müssen die Anweisungen zur Logogröße eingehalten werden.* Oeko-Tex® Standard 100, EN ISO 20471, Klasse 2, Hi-Vis Gruppe B, EN 13758-2 UPF 40+	**Größen**		
			XS S M L XL 2XL	**83,24**	**69,95**
			3XL 4XL	**95,80**	**80,50**
			5XL	**141,61**	**119,00**

Produktskizze	Produktdaten	Produktbeschreibung	Preis EUR >	Inkl. MwSt.	Exkl. MwSt.
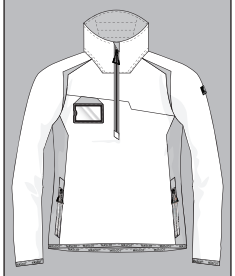	**MASCOT® ACCELERATE SAFE** **Fleecepullover mit kurzem Reißverschluss** **19353-316** M *94% Polyester/6% Elasthan 260 g/m²* Fleece Meterware. Kann max. 3% einlaufen. Industriewäsche-Kategorie C2 14010 Hi-vis Orange/Schwarzblau 1418 Hi-vis Orange/Dunkelanthrazit 1433 Hi-vis Orange/Moosgrün 17010 Hi-vis Gelb/Schwarzblau 1709 Hi-vis Gelb/Schwarz 1744 Hi-vis Gelb/Dunkelpetroleum 22210 Hi-vis Rot/Schwarzblau	Damen-Passform. Moderne, körpernahe Passform mit viel Bewegungsfreiheit. Stehkragen. Zweifarbig. Reißverschluss am Hals, mit Wetterschutzleiste. Vordertaschen mit Reißverschluss. Gummizug an den Handgelenken und in der Unterkante. ID-Kartenhalter ist abnehmbar. Reflexeffekte. *Es sollte ein Transfer ausgewählt werden, der für den Aufdruck auf dem Produkt auf maximal 145 Grad erhitzt werden kann. Lesen Sie vor dem Waschen des Produkts die Waschanleitung für den ausgewählten Transfer.* Oeko-Tex® Standard 100	**Größen**		
			XS S M L XL 2XL	**74,91**	**62,95**
			3XL 4XL	**97,46**	**81,90**
			5XL	**127,45**	**107,10**
	**MASCOT® ACCELERATE SAFE** **Fleecepullover mit Reißverschluss** **19153-315** M *94% Polyester/6% Elasthan 260 g/m²* Fleece Meterware. Kann max. 3% einlaufen. Das Produkt besitzt eine Zertifizierung, dass es seine Eigenschaften bei 50 Hauhaltswäschen beibehält. Industriewäsche-Kategorie C2 14010 Hi-vis Orange/Schwarzblau 1418 Hi-vis Orange/Dunkelanthrazit 1433 Hi-vis Orange/Moosgrün 17010 Hi-vis Gelb/Schwarzblau 1709 Hi-vis Gelb/Schwarz 1744 Hi-vis Gelb/Dunkelpetroleum 22210 Hi-vis Rot/Schwarzblau	Damen-Passform. Fluoreszierend und mit schräg verlaufenden Reflexen. Moderne, körpernahe Passform mit viel Bewegungsfreiheit. Stehkragen. Zweifarbig. Verschluss mit Reißverschluss und inwendiger Wetterschutzleiste. Vordertaschen mit Reißverschluss. Innentaschen. Gummizug an den Handgelenken und in der Unterkante. ID-Kartenhalter ist abnehmbar. *Es sollte ein Transfer ausgewählt werden, der für den Aufdruck auf dem Produkt auf maximal 145 Grad erhitzt werden kann. Lesen Sie vor dem Waschen des Produkts die Waschanleitung für den ausgewählten Transfer.Das Produkt ist zertifiziert, dass dieses mit einem Logo von (S-5XL) 0,1500 m² (XS) 0,4800m² versehen werden darf. Dieses zulässige Areal darf nicht überschritten werden. Das Logo auf der Vorder- und Rückseite darf jeweils maximal 50% des gesamten Logoareals betragen, um die Zertifizierung gemäß EN ISO 20471 beizubehalten. Hinweis: Der aufgeführte Bereich ist lediglich ein Leitfaden dazu, wie viel Platz für die Logoplatzierung zur Verfügung steht. Um die Hi-Vis-Klasse des Produkts gemäß EN ISO 20471 beizubehalten, müssen die Anweisungen zur Logogröße eingehalten werden.* Oeko-Tex® Standard 100, EN ISO 20471, Klasse 2, EN ISO 20471, Klasse 1 (XS), Hi-Vis Gruppe B	**Größen**		
			XS S M L XL 2XL	**110,61**	**92,95**
			3XL 4XL	**143,87**	**120,90**
			5XL	**188,14**	**158,10**
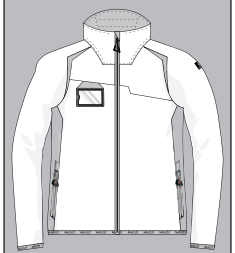	**MASCOT® ACCELERATE SAFE** **Fleecepullover mit Reißverschluss** **19453-316** M *94% Polyester/6% Elasthan 260 g/m²* Fleece Meterware. Kann max. 3% einlaufen. Industriewäsche-Kategorie C2 14010 Hi-vis Orange/Schwarzblau 1418 Hi-vis Orange/Dunkelanthrazit 1433 Hi-vis Orange/Moosgrün 17010 Hi-vis Gelb/Schwarzblau 1709 Hi-vis Gelb/Schwarz 1744 Hi-vis Gelb/Dunkelpetroleum 22210 Hi-vis Rot/Schwarzblau	Damen-Passform. Moderne, körpernahe Passform mit viel Bewegungsfreiheit. Stehkragen. Zweifarbig. Verschluss mit Reißverschluss und inwendiger Wetterschutzleiste. Vordertaschen mit Reißverschluss. Innentaschen. Gummizug an den Handgelenken und in der Unterkante. ID-Kartenhalter ist abnehmbar. Reflexeffekte. *Es sollte ein Transfer ausgewählt werden, der für den Aufdruck auf dem Produkt auf maximal 145 Grad erhitzt werden kann. Lesen Sie vor dem Waschen des Produkts die Waschanleitung für den ausgewählten Transfer.* Oeko-Tex® Standard 100	**Größen**		
			XS S M L XL 2XL	**83,24**	**69,95**
			3XL 4XL	**108,29**	**91,00**
			5XL	**141,61**	**119,00**

MASCOT® ACCELERATE SAFE Zweifarbige Winterwarnschutzkleidung - Damen-Passform

Produktskizze	Produktdaten	Produktbeschreibung	Preis EUR >	Inkl. MwSt.	Exkl. MwSt.
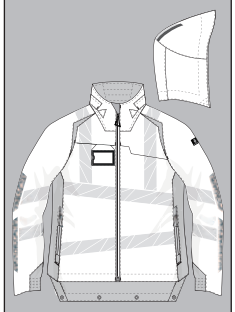	**MASCOT® ACCELERATE SAFE** **Hard Shell Jacke** **19011-449** *100% Polyester* *210 g/m²* Ripstop. Kann max. 2% einlaufen. Das Produkt ist gemäß EN ISO 20471 zertifiziert, seine Eigenschaften für 50 Hauhaltswäschen beizubehalten. Industriewäsche-Kategorie C2 14010 Hi-vis Orange/Schwarzblau 1418 Hi-vis Orange/Dunkelanthrazit 1433 Hi-vis Orange/Moosgrün 17010 Hi-vis Gelb/Schwarzblau 1709 Hi-vis Gelb/Schwarz 1744 Hi-vis Gelb/Dunkelpetroleum 22210 Hi-vis Rot/Schwarzblau	Damen-Passform. Fluoreszierend und mit Reflexschulterstreifen sowie schräg verlaufenden Reflexen. Zweifarbig. Ausgezeichnete atmungsaktive Eigenschaften sowie wind- und wasserdicht. Nähte sind verklebt. Kapuze ist abnehmbar, gefüttert und mit verstellbaren Elastikschnüren versehen. Verschluss mit wasserdichtem Reißverschluss und inwendiger Wetterschutzleiste. Innentaschen - zwei mit Reißverschluss sowie eine offene aus Netzmaterial. ID-Kartenhalter ist abnehmbar. Vordertaschen mit wasserdichten Reißverschlüssen. Stehkragen. Vorne in der Jacke Rippenbund an der Unterkante innen. Verlängerbarer Rücken durch Aufknöpfen zum besseren Schutz vor Wind und Wetter. Gummizug an den Handgelenken. Mit Druckeffekten. *Es sollte ein Transfer ausgewählt werden, der für den Aufdruck auf dem Produkt auf maximal 145 Grad erhitzt werden kann. Lesen Sie vor dem Waschen des Produkts die Waschanleitung für den ausgewählten Transfer.Das Produkt ist zertifiziert, dass dieses mit einem Logo von (XS-M) 0,1400 m² (L) 0,0205 m² (XL-5XL) 0,1100m² versehen werden darf. Dieses zulässige Areal darf nicht überschritten werden. Das Logo auf der Vorder- und Rückseite darf jeweils maximal 50% des gesamten Logoareals betragen, um die Zertifizierung gemäß EN ISO 20471 beizubehalten. Hinweis: Der aufgeführte Bereich ist lediglich ein Leitfaden dazu, wie viel Platz für die Logoplatzierung zur Verfügung steht. Um die Hi-Vis-Klasse des Produkts gemäß EN ISO 20471 beizubehalten, müssen die Anweisungen zur Logogröße eingehalten werden.* Oeko-Tex® Standard 100, EN ISO 20471, Klasse 3, EN ISO 20471, Klasse 2 (XS-M), Hi-Vis Gruppe A, Hi-Vis Gruppe B, EN 343 4-4-X :2019	**Größen**		
			XS S M L XL 2XL	**196,29**	**164,95**
			3XL	**225,98**	**189,90**
			4XL	**294,53**	**247,50**
			5XL	**333,79**	**280,50**
	**MASCOT® ACCELERATE SAFE** **Soft Shell Jacke** **19012-143** *100% Polyester* *330 g/m²* 3-lagiges Soft Shell. Kann max. 1% einlaufen. Das Produkt besitzt eine Zertifizierung, dass es seine Eigenschaften bei 50 Hauhaltswäschen beibehält. Industriewäsche-Kategorie C2 14010 Hi-vis Orange/Schwarzblau 1418 Hi-vis Orange/Dunkelanthrazit 1433 Hi-vis Orange/Moosgrün 17010 Hi-vis Gelb/Schwarzblau 1709 Hi-vis Gelb/Schwarz 1744 Hi-vis Gelb/Dunkelpetroleum 22210 Hi-vis Rot/Schwarzblau	Damen-Passform. Fluoreszierend und mit schräg verlaufenden Reflexen. Atmungsaktiv, winddicht und wasserabweisend. Moderne, körpernahe Passform mit viel Bewegungsfreiheit. Stehkragen. Zweifarbig. Verschluss mit wasserdichtem Reißverschluss und inwendiger Wetterschutzleiste. Vordertaschen mit wasserdichten Reißverschlüssen. Innentaschen. Gummizug an den Handgelenken. Gummizug in der Unterkante, regulierbar. ID-Kartenhalter ist abnehmbar. *Das Produkt ist zertifiziert, dass dieses mit einem Logo von 0,1800m² versehen werden darf. Dieses zulässige Areal darf nicht überschritten werden. Das Logo auf der Vorder- und Rückseite darf jeweils maximal 50% des gesamten Logoareals betragen, um die Zertifizierung gemäß EN ISO 20471 beizubehalten. Hinweis: Der aufgeführte Bereich ist lediglich ein Leitfaden dazu, wie viel Platz für die Logoplatzierung zur Verfügung steht. Um die Hi-Vis-Klasse des Produkts gemäß EN ISO 20471 beizubehalten, müssen die Anweisungen zur Logogröße eingehalten werden.* Oeko-Tex® Standard 100, EN ISO 20471, Klasse 2, Hi-Vis Gruppe A	**Größen**		
			XS S M L XL 2XL	**154,11**	**129,50**
			3XL	**177,31**	**149,00**
			4XL	**231,22**	**194,30**
			5XL	**262,04**	**220,20**
	**MASCOT® ACCELERATE SAFE** **Soft Shell Jacke** **19212-291** *100% Polyester* *320 g/m²* 3-lagiges Soft Shell. Kann max. 1% einlaufen. Industriewäsche-Kategorie C2 14010 Hi-vis Orange/Schwarzblau 1418 Hi-vis Orange/Dunkelanthrazit 1433 Hi-vis Orange/Moosgrün 17010 Hi-vis Gelb/Schwarzblau 1709 Hi-vis Gelb/Schwarz 1744 Hi-vis Gelb/Dunkelpetroleum 22210 Hi-vis Rot/Schwarzblau	Damen-Passform. Atmungsaktiv, winddicht und wasserabweisend. Moderne, körpernahe Passform mit viel Bewegungsfreiheit. Stehkragen. Zweifarbig. Verschluss mit wasserdichtem Reißverschluss und inwendiger Wetterschutzleiste. Vordertaschen mit wasserdichten Reißverschlüssen. Innentaschen. Klettverschluss an den Handgelenken. Gummizug in der Unterkante, regulierbar. ID-Kartenhalter ist abnehmbar. Reflexeffekte. *Es sollte ein Transfer ausgewählt werden, der für den Aufdruck auf dem Produkt auf maximal 145 Grad erhitzt werden kann. Lesen Sie vor dem Waschen des Produkts die Waschanleitung für den ausgewählten Transfer.* Oeko-Tex® Standard 100	**Größen**		
			XS S M L XL 2XL	**123,16**	**103,50**
			3XL	**141,73**	**119,10**
			4XL	**184,81**	**155,30**
			5XL	**209,44**	**176,00**

Produktskizze	Produktdaten	Produktbeschreibung		Preis EUR >	Inkl. MwSt.	Exkl. MwSt.
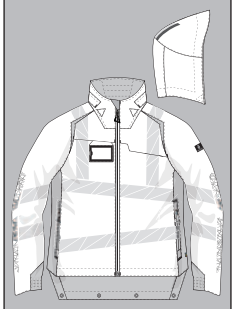	**MASCOT® ACCELERATE SAFE** **Winterjacke** **19045-449** *100% Polyester* *210 g/m²* Ripstop. Kann max. 2% einlaufen. Das Produkt ist gemäß EN ISO 20471 zertifiziert, seine Eigenschaften für 50 Hauhaltswäschen beizubehalten. Industriewäsche-Kategorie C2 14010 Hi-vis Orange/Schwarzblau 1418 Hi-vis Orange/Dunkelanthrazit 1433 Hi-vis Orange/Moosgrün 17010 Hi-vis Gelb/Schwarzblau 1709 Hi-vis Gelb/Schwarz 1744 Hi-vis Gelb/Dunkelpetroleum 22210 Hi-vis Rot/Schwarzblau	Damen-Passform. Fluoreszierend und mit Reflexschulterstreifen sowie schräg verlaufenden Reflexen. Ausgezeichnete atmungsaktive Eigenschaften sowie wind- und wasserdicht. Mit CLIMASCOT® Lightweight Insulation. Zweifarbig. Nähte sind verklebt. Kapuze ist abnehmbar, gefüttert und mit verstellbaren Elastikschnüren versehen. Verschluss mit wasserdichtem Reißverschluss und inwendiger Wetterschutzleiste. Innentaschen - zwei mit Reißverschluss sowie eine offene aus Netzmaterial. ID-Kartenhalter ist abnehmbar. Vordertaschen mit wasserdichten Reißverschlüssen. Stehkragen. Vorne in der Jacke Rippenbund an der Unterkante innen. Verlängerbarer Rücken durch Aufknöpfen zum besseren Schutz vor Wind und Wetter. Gummizug an den Handgelenken. Reißverschluss im Futter am Rücken zum Anbringen eines Logos/einer Stickerei. Mit Druckeffekten. *Es sollte ein Transfer ausgewählt werden, der für den Aufdruck auf dem Produkt auf maximal 145 Grad erhitzt werden kann. Lesen Sie vor dem Waschen des Produkts die Waschanleitung für den ausgewählten Transfer.Das Produkt ist zertifiziert, dass dieses mit einem Logo von (L-5XL) 0,0400 m² (XS-M) 0,1500m² versehen werden darf. Dieses zulässige Areal darf nicht überschritten werden. Das Logo auf der Vorder- und Rückseite darf jeweils maximal 50% des gesamten Logoareals betragen, um die Zertifizierung gemäß EN ISO 20471 beizubehalten. Hinweis: Der aufgeführte Bereich ist lediglich ein Leitfaden dazu, wie viel Platz für die Logoplatzierung zur Verfügung steht. Um die Hi-Vis-Klasse des Produkts gemäß EN ISO 20471 beizubehalten, müssen die Anweisungen zur Logogröße eingehalten werden.* Oeko-Tex® Standard 100, EN ISO 20471, Klasse 3, EN ISO 20471, Klasse 2 (XS-M), Hi-Vis Gruppe A, EN 342 3/WP (2,01 clo), EN 343 4-1-X :2019 CLIMASCOT® Lightweight Insulation	Größen			
			XS S M L XL 2XL		**231,45**	**194,50**
			3XL		**266,44**	**223,90**
			4XL		**347,36**	**291,90**
			5XL		**393,77**	**330,90**

MASCOT® ACCELERATE SAFE Kinderkleidung

Produktskizze	Produktdaten	Produktbeschreibung	Größen	Taillenumfang / Brustumfang	Preis EUR > Inkl. MwSt.	Exkl. MwSt.
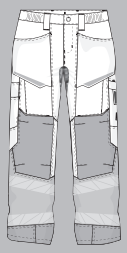	**MASCOT® ACCELERATE SAFE** **Hose für Kinder** **19979-311** M *92% Polyamid/8% Elasthan* *235 g/m²* ULTIMATE STRETCH. Industriewäsche-Kategorie C2 0917 Schwarz/Hi-vis Gelb 10222 Schwarzblau/Hi-vis Rot	Zweifarbig. Fluoreszierende Kontrastfarbe und mit Reflexen. Mit wasserabweisendem Finish. Ultimatives Stretchgewebe mit geringem Gewicht und hoher Strapazierfähigkeit. Zweifache Kappnähte an den Beinen und im Schritt. Niedrige Taille. Gürtelschlaufen. Hosenbeine sind ergonomisch geformt. Hosenschlitz mit Reißverschluss. Vordertaschen. Gesäßtaschen mit Patte. Taschen mit Patte vorne am Oberschenkel. Verstärkung aus CORDURA® (500 D) an den Knien. Mit Druckeffekten. *Da das Produkt aus Stretchmaterial gefertigt ist, muss für das Aufbringen eines Logos, etc. ein elastisches Transfer verwendet werden. Es sollte ein Transfer ausgewählt werden, der für den Aufdruck auf dem Produkt auf maximal 145 Grad erhitzt werden kann. Lesen Sie vor dem Waschen des Produkts die Waschanleitung für den ausgewählten Transfer.* Oeko-Tex® Standard 100	104 116 128 140 152 164	50 cm 52 cm 54 cm 58 cm 62 cm 66 cm	**76,76**	**64,50**
	**MASCOT® ACCELERATE SAFE** **Fleecepullover für Kinder** **19903-316** M *94% Polyester/6% Elasthan* *260 g/m²* Fleece Meterware. Kann max. 3% einlaufen. Industriewäsche-Kategorie C2 1709 Hi-vis Gelb/Schwarz 22210 Hi-vis Rot/Schwarzblau	Zweifarbig. Reißverschluss am Hals, mit Wetterschutzleiste. Vordertaschen mit Reißverschluss. Gummizug an den Handgelenken und in der Unterkante. Reflexeffekte. *Es sollte ein Transfer ausgewählt werden, der für den Aufdruck auf dem Produkt auf maximal 145 Grad erhitzt werden kann. Lesen Sie vor dem Waschen des Produkts die Waschanleitung für den ausgewählten Transfer.* Oeko-Tex® Standard 100	104 116 128 140 152 164	54 cm 58 cm 62 cm 68 cm 74 cm 80 cm	**59,44**	**49,95**
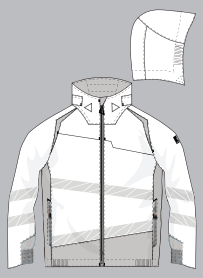	**MASCOT® ACCELERATE SAFE** **Hard Shell Jacke für Kinder** **19901-449** M *100% Polyester* *210 g/m²* Ripstop. Kann max. 2% einlaufen. Industriewäsche-Kategorie C2 1709 Hi-vis Gelb/Schwarz 22210 Hi-vis Rot/Schwarzblau	Zweifarbig. Fluoreszierend und mit schräg verlaufenden Reflexen. Ausgezeichnete atmungsaktive Eigenschaften sowie wind- und wasserdicht. Nähte sind verklebt. Abnehmbare, gefütterte Kapuze mit Elastikeinsatz. Verschluss mit Reißverschluss und inwendiger Wetterschutzleiste. Vordertaschen mit Reißverschluss. Gummizug an den Handgelenken. Gummizug in der Unterkante an den Seiten. *Es sollte ein Transfer ausgewählt werden, der für den Aufdruck auf dem Produkt auf maximal 145 Grad erhitzt werden kann. Lesen Sie vor dem Waschen des Produkts die Waschanleitung für den ausgewählten Transfer.* Oeko-Tex® Standard 100	104 116 128 140 152 164	54 cm 58 cm 62 cm 68 cm 74 cm 80 cm	**92,76**	**77,95**
	**MASCOT® ACCELERATE SAFE** **Soft Shell Jacke für Kinder** **19902-291** *100% Polyester* *320 g/m²* 3-lagiges Soft Shell. Kann max. 1% einlaufen. Industriewäsche-Kategorie C2 1709 Hi-vis Gelb/Schwarz 22210 Hi-vis Rot/Schwarzblau	Zweifarbig. Atmungsaktiv, winddicht und wasserabweisend. Verschluss mit Reißverschluss und inwendiger Wetterschutzleiste. Vordertaschen mit Reißverschluss. Elastikband an den Handgelenken. Gummizug in der Unterkante an den Seiten. Reflexeffekte. *Es sollte ein Transfer ausgewählt werden, der für den Aufdruck auf dem Produkt auf maximal 145 Grad erhitzt werden kann. Lesen Sie vor dem Waschen des Produkts die Waschanleitung für den ausgewählten Transfer.* Oeko-Tex® Standard 100	104 116 128 140 152 164	54 cm 58 cm 62 cm 68 cm 74 cm 80 cm	**76,76**	**64,50**

Produktskizze	Produktdaten	Produktbeschreibung	Größen	Brustumfang	Preis EUR > Inkl. MwSt.	Exkl. MwSt.
	**MASCOT® ACCELERATE SAFE** **Winterjacke für Kinder** **19935-449** *100% Polyester* *210 g/m²* Ripstop. Kann max. 2% einlaufen. Industriewäsche-Kategorie C2 1709 Hi-vis Gelb/Schwarz 22210 Hi-vis Rot/Schwarzblau	Zweifarbig. Fluoreszierend und mit schräg verlaufenden Reflexen. Ausgezeichnete atmungsaktive Eigenschaften sowie wind- und wasserdicht. Nähte sind verklebt. Mit CLIMASCOT® Lightweight Insulation. Abnehmbare, gefütterte Kapuze mit Elastikeinsatz. Verschluss mit Reißverschluss und inwendiger Wetterschutzleiste. Vordertaschen mit Reißverschluss. Gummizug an den Handgelenken. Gummizug in der Unterkante an den Seiten. *Es sollte ein Transfer ausgewählt werden, der für den Aufdruck auf dem Produkt auf maximal 145 Grad erhitzt werden kann. Lesen Sie vor dem Waschen des Produkts die Waschanleitung für den ausgewählten Transfer.* Oeko-Tex® Standard 100 CLIMASCOT® Lightweight Insulation	104 116 128 140 152 164	54 cm 58 cm 62 cm 68 cm 74 cm 80 cm	**107,04**	**89,95**

MASCOT® SAFE SUPREME Zweifarbige Warnschutzkleidung

Produktskizze	Produktdaten	Produktbeschreibung	Größen	Brustumfang	Preis EUR > Inkl. MwSt.	Exkl. MwSt.
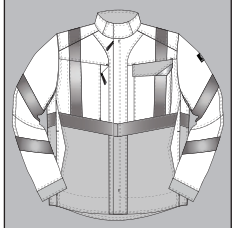	**MASCOT® SAFE SUPREME** **Jacke** **15509-860** M *65% Polyester/35% Baumwolle* *290 g/m²* Twill. Nicht einweichen. Separat waschen. Das Produkt besitzt eine Zertifizierung, dass es seine Eigenschaften bei 50 Hauhaltswäschen oder 50 Industriewäschen beibehält. Bei Pflege gemäß Waschanweisung wird die schmutzabweisende Beschichtung im Trockner wieder reaktiviert. Industriewäsche-Kategorie A2 14010 Hi-vis Orange/Schwarzblau 1418 Hi-vis Orange/Dunkelanthrazit 17010 Hi-vis Gelb/Schwarzblau 1709 Hi-vis Gelb/Schwarz 1718 Hi-vis Gelb/Dunkelanthrazit 22218 Hi-vis Rot/Dunkelanthrazit	Fluoreszierend und mit Reflexschulterstreifen sowie schräg verlaufenden Reflexen. Zweifarbig. Die Oberflächenbehandlung macht das Produkt schmutzabweisend. Stehkragen. Zweifache Kappnähte an den Schultern, Ärmeln und an den Seiten. Verschluss mit Reißverschluss und Wetterschutzleiste mit Druckknöpfen. Rücken ist verlängert. Brusttasche mit Reißverschluss. Brusttasche mit Patte und Druckknopf. D-Ring. Ergonomisch geschnittene Ärmel ermöglichen hohe Bewegungsfreiheit. Vordertaschen. Innentaschen. Ventilation unter den Ärmeln. Bund mit Druckknopfregulierung. Manschetten mit Druckknöpfen. *Das Produkt ist zertifiziert, dass dieses mit einem Logo von 0,2000m² versehen werden darf. Dieses zulässige Areal darf nicht überschritten werden. Das Logo auf der Vorder- und Rückseite darf jeweils maximal 50% des gesamten Logoareals betragen, um die Zertifizierung gemäß EN ISO 20471 beizubehalten. Hinweis: Der aufgeführte Bereich ist lediglich ein Leitfaden dazu, wie viel Platz für die Logoplatzierung zur Verfügung steht. Um die Hi-Vis-Klasse des Produkts gemäß EN ISO 20471 beizubehalten, müssen die Anweisungen zur Logogröße eingehalten werden.* Oeko-Tex® Standard 100, EN ISO 20471, Klasse 2, Hi-Vis Gruppe A, ProWash®, EN ISO 15797	S M L XL 2XL	92 cm 100 cm 104 cm 112 cm 116 cm	**118,94**	**99,95**
			3XL 4XL	124 cm 132 cm	**154,70**	**130,00**
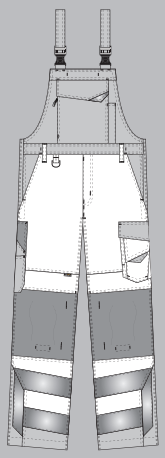	**MASCOT® SAFE SUPREME** **Latzhose mit Knietaschen** **15569-860** M *65% Polyester/35% Baumwolle* *290 g/m²* Twill. Nicht einweichen. Separat waschen. Das Produkt besitzt eine Zertifizierung, dass es seine Eigenschaften bei 50 Hauhaltswäschen oder 50 Industriewäschen beibehält. Bei Pflege gemäß Waschanweisung wird die schmutzabweisende Beschichtung im Trockner wieder reaktiviert. Industriewäsche-Kategorie A2 14010 Hi-vis Orange/Schwarzblau 1418 Hi-vis Orange/Dunkelanthrazit 17010 Hi-vis Gelb/Schwarzblau 1709 Hi-vis Gelb/Schwarz 1718 Hi-vis Gelb/Dunkelanthrazit 22218 Hi-vis Rot/Dunkelanthrazit	Fluoreszierend mit Reflexen. Zweifarbig. Die Oberflächenbehandlung macht das Produkt schmutzabweisend. Dreifache Kappnähte an den Beinen und im Schritt. Hosenbeine sind ergonomisch geformt. Schulterträger aus Stoff, verstellbar und mit kurzem, kräftigem Gummizug sowie Kunststoffschnallen. Enden der Träger können mit kleinen Schlaufen verstaut werden. Latztasche mit Kugelschreiberöffnung, Handytasche mit Reißverschluss und Patte mit verdeckten Druckknöpfen. Bund ist regulierbar. Gürtelschlaufen. Hosenschlitz mit Reißverschluss. D-Ring. Vordertaschen. Gesäßtaschen, verstärkt, mit Patte und verdeckten Druckknöpfen. Hammerschlaufe, verstellbar. Schenkeltasche mit Verstärkungen und extra Taschen - eine Handy-Tasche innen und eine äußere Handytasche mit Patte und Magnetverschluss. Zollstocktasche mit Randverstärkung aus CORDURA®-Gewebe. Knietaschen aus strapazierfähigem CORDURA® (500 D), höhenregulierbar und mit Patte sowie Eingriff von oben. Senkrechte Reflexstreifen an der Außenseite der Beine für erhöhte Sichtbarkeit. Die Schrittlänge kann um 3 cm verlängert werden, indem die rote Naht innen am Beinabschluss getrennt wird. Zu diesem Modell empfehlen wir folgenden Knieschutz: 00718-100, 00418-100, 50454-916 oder 20118-915. Zertifiziert zusammen mit Kniepolstertyp SHORT oder LONG gemäß EN 14404. *Das Produkt ist zertifiziert, dass dieses mit einem Logo von 0,2100m² versehen werden darf. Dieses zulässige Areal darf nicht überschritten werden. Das Logo auf der Vorder- und Rückseite darf jeweils maximal 50% des gesamten Logoareals betragen, um die Zertifizierung gemäß EN ISO 20471 beizubehalten. Hinweis: Der aufgeführte Bereich ist lediglich ein Leitfaden dazu, wie viel Platz für die Logoplatzierung zur Verfügung steht. Um die Hi-Vis-Klasse des Produkts gemäß EN ISO 20471 beizubehalten, müssen die Anweisungen zur Logogröße eingehalten werden.* Oeko-Tex® Standard 100, EN ISO 20471, Klasse 2, Hi-Vis Gruppe Y, ProWash®, EN ISO 15797 CORDURA FABRIC Schrittlänge: 76, 82, 90 cm *Das Produkt enthält Magnete. Weitere Informationen hierzu finden Sie im Umschlag.*	Größen	Taillenumfang		
			82 C 44 82 C 46 82 C 48 82 C 50 82 C 52 82 C 54 82 C 56 82 C 58 82 C 60 82 C 62	73 cm 78 cm 83 cm 88 cm 93 cm 98 cm 103 cm 108 cm 113 cm 118 cm	**130,84**	**109,95**
			82 C 64 82 C 66 82 C 68	123 cm 128 cm 133 cm	**170,17**	**143,00**
			90 C 46 -90 C 62	78 cm -118 cm	**134,47**	**113,00**
			76 C 46 -76 C 58	78 cm -108 cm	**130,84**	**109,95**

Produktskizze	Produktdaten	Produktbeschreibung	Größen	Taillenumfang	Preis EUR > Inkl. MwSt.	Exkl. MwSt.
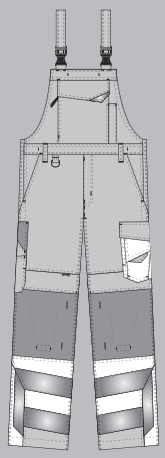	**MASCOT® SAFE SUPREME** **Latzhose mit Knietaschen** **15669-860** M *65% Polyester/35% Baumwolle* *290 g/m²* Twill. Nicht einweichen. Separat waschen. Das Produkt besitzt eine Zertifizierung, dass es seine Eigenschaften bei 50 Hauhaltswäschen oder 50 Industriewäschen beibehält. Bei Pflege gemäß Waschanweisung wird die schmutzabweisende Beschichtung im Trockner wieder reaktiviert. Industriewäsche-Kategorie A2 01014 Schwarzblau/Hi-vis Orange 01017 Schwarzblau/Hi-vis Gelb 0917 Schwarz/Hi-vis Gelb 1814 Dunkelanthrazit/Hi-vis Orange 1817 Dunkelanthrazit/Hi-vis Gelb* 18222 Dunkelanthrazit/Hi-vis Rot	Fluoreszierende Kontrastfarbe und mit Reflexen. Die Oberflächenbehandlung macht das Produkt schmutzabweisend. Zweifarbig. Dreifache Kappnähte an den Beinen und im Schritt. Hosenbeine sind ergonomisch geformt. Schulterträger aus Stoff, verstellbar und mit kurzem, kräftigem Gummizug sowie Kunststoffschnallen. Enden der Träger können mit kleinen Schlaufen verstaut werden. Latztasche mit Kugelschreiberöffnung, Handytasche mit Reißverschluss und Patte mit verdeckten Druckknöpfen. Bund ist regulierbar. Gürtelschlaufen. Hosenschlitz mit Reißverschluss. D-Ring. Vordertaschen. Gesäßtaschen, verstärkt, mit Patte und verdeckten Druckknöpfen. Hammerschlaufe, verstellbar. Schenkeltasche mit Verstärkungen und extra Taschen - eine Handy-Tasche innen und eine äußere Handytasche mit Patte und Magnetverschluss. Zollstocktasche mit Randverstärkung aus CORDURA®-Gewebe. Knietaschen aus strapazierfähigem CORDURA® (500 D), höhenregulierbar und mit Patte sowie Eingriff von oben. Senkrechte Reflexstreifen an der Außenseite der Beine für erhöhte Sichtbarkeit. Die Schrittlänge kann um 3 cm verlängert werden, indem die rote Naht innen am Beinabschluss getrennt wird. Zu diesem Modell empfehlen wir folgenden Knieschutz: 00718-100, 00418-100, 50454-916 oder 20118-915. Zertifiziert zusammen mit Kniepolstertyp SHORT oder LONG gemäß EN 14404. *Das Produkt ist zertifiziert, dass dieses mit einem Logo von 0,0200m² versehen werden darf. Dieses zulässige Areal darf nicht überschritten werden. Das Logo auf der Vorder- und Rückseite darf jeweils maximal 50% des gesamten Logoareals betragen, um die Zertifizierung gemäß EN ISO 20471 beizubehalten. Hinweis: Der aufgeführte Bereich ist lediglich ein Leitfaden dazu, wie viel Platz für die Logoplatzierung zur Verfügung steht. Um die Hi-Vis-Klasse des Produkts gemäß EN ISO 20471 beizubehalten, müssen die Anweisungen zur Logogröße eingehalten werden.* Oeko-Tex® Standard 100, EN ISO 20471, Klasse 1, Hi-Vis Gruppe Z, ProWash®, EN ISO 15797 Schrittlänge: 76, 82, 90 cm *Solange der Vorrat reicht. *Das Produkt enthält Magnete. Weitere Informationen hierzu finden Sie im Umschlag.*	82 C 44 82 C 46 82 C 48 82 C 50 82 C 52 82 C 54 82 C 56 82 C 58 82 C 60 82 C 62	73 cm 78 cm 83 cm 88 cm 93 cm 98 cm 103 cm 108 cm 113 cm 118 cm	**129,11**	**108,50**
			82 C 64 82 C 66 82 C 68	123 cm 128 cm 133 cm	**167,91**	**141,10**
			90 C 46 -90 C 62	78 cm -118 cm	**132,69**	**111,50**
			76 C 46 -76 C 58	78 cm -108 cm	**129,11**	**108,50**
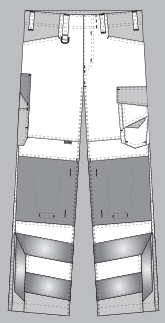	**MASCOT® SAFE SUPREME** **Hose mit Knietaschen** **15579-860** M *65% Polyester/35% Baumwolle* *290 g/m²* Twill. Nicht einweichen. Separat waschen. Das Produkt besitzt eine Zertifizierung, dass es seine Eigenschaften bei 50 Hauhaltswäschen oder 50 Industriewäschen beibehält. Bei Pflege gemäß Waschanweisung wird die schmutzabweisende Beschichtung im Trockner wieder reaktiviert. Industriewäsche-Kategorie A2 14010 Hi-vis Orange/Schwarzblau - XLS 1418 Hi-vis Orange/Dunkelanthrazit - XLS 17010 Hi-vis Gelb/Schwarzblau - XLS 1709 Hi-vis Gelb/Schwarz - XLS 1718 Hi-vis Gelb/Dunkelanthrazit 22218 Hi-vis Rot/Dunkelanthrazit - XLS	Fluoreszierend mit Reflexen. Zweifarbig. Die Oberflächenbehandlung macht das Produkt schmutzabweisend. Dreifache Kappnähte an den Beinen und im Schritt. Niedrige Taille und formgeschnittener Bund. Hosenbeine sind ergonomisch geformt. Gürtelschlaufen. Hosenschlitz mit Reißverschluss. D-Ring. Vordertaschen. Gesäßtaschen, verstärkt, mit Patte und verdeckten Druckknöpfen. Hammerschlaufe, verstellbar. Schenkeltasche mit Verstärkungen und extra Taschen - eine Handy-Tasche innen und eine äußere Handytasche mit Patte und Magnetverschluss. Zollstocktasche mit Randverstärkung aus CORDURA®-Gewebe. Knietaschen aus strapazierfähigem CORDURA® (500 D), höhenregulierbar und mit Patte sowie Eingriff von oben. Senkrechte Reflexstreifen an der Außenseite der Beine für erhöhte Sichtbarkeit. Die Schrittlänge kann um 3 cm verlängert werden, indem die rote Naht innen am Beinabschluss getrennt wird. Zu diesem Modell empfehlen wir folgenden Knieschutz: 00718-100, 00418-100, 50454-916 oder 20118-915. Zertifiziert zusammen mit Kniepolstertyp SHORT oder LONG gemäß EN 14404. *Das Produkt ist zertifiziert, dass dieses mit einem Logo von 0,1400m² versehen werden darf. Dieses zulässige Areal darf nicht überschritten werden. Das Logo auf der Vorder- und Rückseite darf jeweils maximal 50% des gesamten Logoareals betragen, um die Zertifizierung gemäß EN ISO 20471 beizubehalten. Hinweis: Der aufgeführte Bereich ist lediglich ein Leitfaden dazu, wie viel Platz für die Logoplatzierung zur Verfügung steht. Um die Hi-Vis-Klasse des Produkts gemäß EN ISO 20471 beizubehalten, müssen die Anweisungen zur Logogröße eingehalten werden.* Oeko-Tex® Standard 100, EN ISO 20471, Klasse 2, Hi-Vis Gruppe Y, ProWash®, EN ISO 15797 Schrittlänge: 76, 82, 90 cm XLS = Extra Large Stock *Das Produkt enthält Magnete. Weitere Informationen hierzu finden Sie im Umschlag.*	82 C 44 82 C 45 82 C 46 82 C 47 82 C 48 82 C 49 82 C 50 82 C 51 82 C 52 82 C 54 82 C 56 82 C 58 82 C 60 82 C 62	73 cm 75 cm 78 cm 80 cm 83 cm 85 cm 88 cm 90 cm 93 cm 98 cm 103 cm 108 cm 113 cm 118 cm	**111,80**	**93,95**
			82 C 64 82 C 66 82 C 68	123 cm 128 cm 133 cm	**145,42**	**122,20**
			90 C 46 -90 C 62	78 cm -118 cm	**115,43**	**97,00**
			76 C 46 -76 C 58	78 cm -108 cm	**111,80**	**93,95**

MASCOT® SAFE SUPREME Zweifarbige Warnschutzkleidung

Produktskizze	Produktdaten	Produktbeschreibung	Größen	Taillenumfang	Preis EUR > Inkl. MwSt.	Exkl. MwSt.
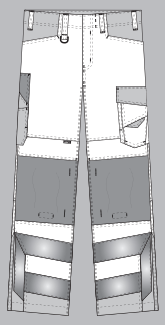	**MASCOT® SAFE SUPREME** **Hose mit Knietaschen** **20879-236** M *70% Polyester/30% Baumwolle* *215 g/m²* Twill/Ripstop. Kann max. 2% einlaufen. Das Produkt besitzt eine Zertifizierung, dass es seine Eigenschaften bei 50 Hauhaltswäschen oder 50 Industriewäschen beibehält. Industriewäsche-Kategorie A2 14010 Hi-vis Orange/Schwarzblau 1418 Hi-vis Orange/Dunkelanthrazit	Fluoreszierend mit Reflexen. Zweifarbig. Mit wasserabweisendem Finish. Dreifache Kappnähte an den Beinen und im Schritt. Niedrige Taille und formgeschnittener Bund. Hosenbeine sind ergonomisch geformt. Gürtelschlaufen. Hosenschlitz mit Reißverschluss. D-Ring. Vordertaschen. Gesäßtaschen, verstärkt, mit Patte und verdeckten Druckknöpfen. Hammerschlaufe, verstellbar. Schenkeltasche mit Verstärkungen und extra Taschen - eine Handy-Tasche innen und eine äußere Handytasche mit Patte und Magnetverschluss. Zollstocktasche mit Randverstärkung aus CORDURA®-Gewebe. Knietaschen aus strapazierfähigem CORDURA® (500 D), höhenregulierbar und mit Patte sowie Eingriff von oben. Senkrechte Reflexstreifen an der Außenseite der Beine für erhöhte Sichtbarkeit. Die Schrittlänge kann um 3 cm verlängert werden, indem die rote Naht innen am Beinabschluss getrennt wird. Zu diesem Modell empfehlen wir folgenden Knieschutz: 00718-100, 00418-100, 50454-916 oder 20118-915. Zertifiziert zusammen mit Kniepolstertyp SHORT oder LONG gemäß EN 14404. *Das Produkt ist zertifiziert, dass dieses mit einem Logo von 0,1400m² versehen werden darf. Dieses zulässige Areal darf nicht überschritten werden. Das Logo auf der Vorder- und Rückseite darf jeweils maximal 50% des gesamten Logoareals betragen, um die Zertifizierung gemäß EN ISO 20471 beizubehalten. Hinweis: Der aufgeführte Bereich ist lediglich ein Leitfaden dazu, wie viel Platz für die Logoplatzierung zur Verfügung steht. Um die Hi-Vis-Klasse des Produkts gemäß EN ISO 20471 beizubehalten, müssen die Anweisungen zur Logogröße eingehalten werden.* Oeko-Tex® Standard 100, EN ISO 20471, Klasse 2, Hi-Vis Gruppe Y, ProWash®, EN ISO 15797 Schrittlänge: 76, 82, 90 cm *Das Produkt enthält Magnete. Weitere Informationen hierzu finden Sie im Umschlag.*	82 C 44 82 C 45 82 C 46 82 C 47 82 C 48 82 C 49 82 C 50 82 C 51 82 C 52 82 C 54 82 C 56 82 C 58 82 C 60 82 C 62	73 cm 75 cm 78 cm 80 cm 83 cm 85 cm 88 cm 90 cm 93 cm 98 cm 103 cm 108 cm 113 cm 118 cm	**111,80**	**93,95**
			82 C 64 82 C 66 82 C 68	123 cm 128 cm 133 cm	**145,42**	**122,20**
			90 C 46 -90 C 62	78 cm -118 cm	**115,43**	**97,00**
			76 C 46 -76 C 58	78 cm -108 cm	**111,80**	**93,95**
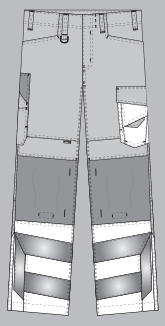	**MASCOT® SAFE SUPREME** **Hose mit Knietaschen** **15679-860** M *65% Polyester/35% Baumwolle* *290 g/m²* Twill. Nicht einweichen. Separat waschen. Das Produkt besitzt eine Zertifizierung, dass es seine Eigenschaften bei 50 Hauhaltswäschen oder 50 Industriewäschen beibehält. Bei Pflege gemäß Waschanweisung wird die schmutzabweisende Beschichtung im Trockner wieder reaktiviert. Industriewäsche-Kategorie A2 01014 Schwarzblau/Hi-vis Orange - XLS 01017 Schwarzblau/Hi-vis Gelb - XLS 0917 Schwarz/Hi-vis Gelb - XLS 1814 Dunkelanthrazit/Hi-vis Orange - XLS 1817 Dunkelanthrazit/Hi-vis Gelb 18222 Dunkelanthrazit/Hi-vis Rot	Fluoreszierende Kontrastfarbe und mit Reflexen. Die Oberflächenbehandlung macht das Produkt schmutzabweisend. Zweifarbig. Dreifache Kappnähte an den Beinen und im Schritt. Niedrige Taille und formgeschnittener Bund. Hosenbeine sind ergonomisch geformt. Gürtelschlaufen. Hosenschlitz mit Reißverschluss. D-Ring. Vordertaschen. Gesäßtaschen, verstärkt, mit Patte und verdeckten Druckknöpfen. Hammerschlaufe, verstellbar. Schenkeltasche mit Verstärkungen und extra Taschen - eine Handy-Tasche innen und eine äußere Handytasche mit Patte und Magnetverschluss. Zollstocktasche mit Randverstärkung aus CORDURA®-Gewebe. Knietaschen aus strapazierfähigem CORDURA® (500 D), höhenregulierbar und mit Patte sowie Eingriff von oben. Senkrechte Reflexstreifen an der Außenseite der Beine für erhöhte Sichtbarkeit. Die Schrittlänge kann um 3 cm verlängert werden, indem die rote Naht innen am Beinabschluss getrennt wird. Zu diesem Modell empfehlen wir folgenden Knieschutz: 00718-100, 00418-100, 50454-916 oder 20118-915. Zertifiziert zusammen mit Kniepolstertyp SHORT oder LONG gemäß EN 14404. *Das Produkt ist zertifiziert, dass dieses mit einem Logo von 0,0200m² versehen werden darf. Dieses zulässige Areal darf nicht überschritten werden. Das Logo auf der Vorder- und Rückseite darf jeweils maximal 50% des gesamten Logoareals betragen, um die Zertifizierung gemäß EN ISO 20471 beizubehalten. Hinweis: Der aufgeführte Bereich ist lediglich ein Leitfaden dazu, wie viel Platz für die Logoplatzierung zur Verfügung steht. Um die Hi-Vis-Klasse des Produkts gemäß EN ISO 20471 beizubehalten, müssen die Anweisungen zur Logogröße eingehalten werden.* Oeko-Tex® Standard 100, EN ISO 20471, Klasse 1, Hi-Vis Gruppe Z, ProWash®, EN ISO 15797 Schrittlänge: 76, 82, 90 cm XLS = Extra Large Stock *Das Produkt enthält Magnete. Weitere Informationen hierzu finden Sie im Umschlag.*	82 C 44 82 C 45 82 C 46 82 C 47 82 C 48 82 C 49 82 C 50 82 C 51 82 C 52 82 C 54 82 C 56 82 C 58 82 C 60 82 C 62	73 cm 75 cm 78 cm 80 cm 83 cm 85 cm 88 cm 90 cm 93 cm 98 cm 103 cm 108 cm 113 cm 118 cm	**105,85**	**88,95**
			82 C 64 82 C 66 82 C 68	123 cm 128 cm 133 cm	**137,92**	**115,90**
			90 C 46 -90 C 62	78 cm -118 cm	**109,48**	**92,00**
			76 C 46 -76 C 58	78 cm -108 cm	**105,85**	**88,95**

Produktskizze	Produktdaten	Produktbeschreibung	Größen	Taillenumfang	Preis EUR > Inkl. MwSt.	Exkl. MwSt.
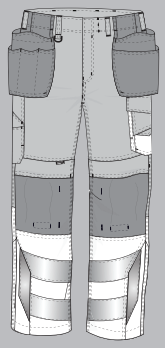	**MASCOT® SAFE SUPREME** **Hose mit Hängetaschen** **17531-860** M *65% Polyester/35% Baumwolle* *290 g/m²* Twill. Nicht einweichen. Separat waschen. Das Produkt besitzt eine Zertifizierung, dass es seine Eigenschaften bei 50 Hauhaltswäschen oder 50 Industriewäschen beibehält. Bei Pflege gemäß Waschanweisung wird die schmutzabweisende Beschichtung im Trockner wieder reaktiviert. Industriewäsche-Kategorie A2 01017 Schwarzblau/Hi-vis Gelb 0917 Schwarz/Hi-vis Gelb	Fluoreszierende Kontrastfarbe und mit Reflexen. Die Oberflächenbehandlung macht das Produkt schmutzabweisend. Zweifarbig. Dreifache Kappnähte an den Beinen und im Schritt. Niedrige Taille und formgeschnittener Bund. Hosenbeine sind ergonomisch geformt. Hängetaschen aus CORDURA® Gewebe, verstellbar, mit extra Tasche für Werkzeug. Gürtelschlaufen. Hosenschlitz mit Reißverschluss. D-Ring. Werkzeugschlaufe am Bund. Vordertaschen. Gesäßtaschen, verstärkt, mit Patte und verdeckten Druckknöpfen. Hammerschlaufe, verstellbar. Schenkeltasche mit Verstärkungen und extra Taschen - eine Handy-Tasche innen und eine äußere Handytasche mit Patte und Magnetverschluss. Zollstocktasche mit Randverstärkung aus CORDURA®-Gewebe. Knietaschen aus strapazierfähigem CORDURA® (500 D), höhenregulierbar und mit Patte sowie Eingriff von oben. Senkrechte Reflexstreifen an der Außenseite der Beine für erhöhte Sichtbarkeit. Die Schrittlänge kann um 3 cm verlängert werden, indem die rote Naht innen am Beinabschluss getrennt wird. Zu diesem Modell empfehlen wir folgenden Knieschutz: 00718-100, 00418-100, 50454-916 oder 20118-915. Zertifiziert zusammen mit Kniepolstertyp SHORT oder LONG gemäß EN 14404. *Das Produkt ist zertifiziert, dass dieses mit einem Logo von 0,0200m² versehen werden darf. Dieses zulässige Areal darf nicht überschritten werden. Das Logo auf der Vorder- und Rückseite darf jeweils maximal 50% des gesamten Logoareals betragen, um die Zertifizierung gemäß EN ISO 20471 beizubehalten. Hinweis: Der aufgeführte Bereich ist lediglich ein Leitfaden dazu, wie viel Platz für die Logoplatzierung zur Verfügung steht. Um die Hi-Vis-Klasse des Produkts gemäß EN ISO 20471 beizubehalten, müssen die Anweisungen zur Logogröße eingehalten werden.* Oeko-Tex® Standard 100, EN ISO 20471, Klasse 1, Hi-Vis Gruppe Z, ProWash®, EN ISO 15797 Schrittlänge: 76, 82, 90 cm *Das Produkt enthält Magnete. Weitere Informationen hierzu finden Sie im Umschlag.*	82 C 44 82 C 45 82 C 46 82 C 47 82 C 48 82 C 49 82 C 50 82 C 51 82 C 52 82 C 54 82 C 56 82 C 58 82 C 60 82 C 62	73 cm 75 cm 78 cm 80 cm 83 cm 85 cm 88 cm 90 cm 93 cm 98 cm 103 cm 108 cm 113 cm 118 cm	**112,46**	**94,50**
			82 C 64 82 C 66 82 C 68	123 cm 128 cm 133 cm	**146,25**	**122,90**
			90 C 46 -90 C 62	78 cm -118 cm	**116,02**	**97,50**
			76 C 46 -76 C 58	78 cm -108 cm	**112,46**	**94,50**
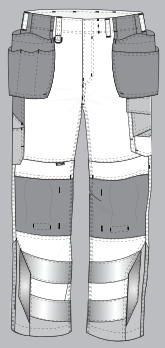	**MASCOT® SAFE SUPREME** **Hose mit Hängetaschen** **15531-860** M *65% Polyester/35% Baumwolle* *290 g/m²* Twill. Nicht einweichen. Separat waschen. Das Produkt besitzt eine Zertifizierung, dass es seine Eigenschaften bei 50 Hauhaltswäschen oder 50 Industriewäschen beibehält. Bei Pflege gemäß Waschanweisung wird die schmutzabweisende Beschichtung im Trockner wieder reaktiviert. Industriewäsche-Kategorie A2 14010 Hi-vis Orange/Schwarzblau 1418 Hi-vis Orange/Dunkelanthrazit 17010 Hi-vis Gelb/Schwarzblau 1709 Hi-vis Gelb/Schwarz 1718 Hi-vis Gelb/Dunkelanthrazit 22218 Hi-vis Rot/Dunkelanthrazit	Fluoreszierend mit Reflexen. Zweifarbig. Die Oberflächenbehandlung macht das Produkt schmutzabweisend. Dreifache Kappnähte an den Beinen und im Schritt. Niedrige Taille und formgeschnittener Bund. Hosenbeine sind ergonomisch geformt. Hängetaschen aus CORDURA® Gewebe, verstellbar, mit extra Tasche für Werkzeug. Gürtelschlaufen. Hosenschlitz mit Reißverschluss. D-Ring. Werkzeugschlaufe am Bund. Vordertaschen. Gesäßtaschen, verstärkt, mit Patte und verdeckten Druckknöpfen. Hammerschlaufe, verstellbar. Schenkeltasche mit Verstärkungen und extra Taschen - eine Handy-Tasche innen und eine äußere Handytasche mit Patte und Magnetverschluss. Zollstocktasche mit Randverstärkung aus CORDURA®-Gewebe. Knietaschen aus strapazierfähigem CORDURA® (500 D), höhenregulierbar und mit Patte sowie Eingriff von oben. Senkrechte Reflexstreifen an der Außenseite der Beine für erhöhte Sichtbarkeit. Die Schrittlänge kann um 3 cm verlängert werden, indem die rote Naht innen am Beinabschluss getrennt wird. Zu diesem Modell empfehlen wir folgenden Knieschutz: 00718-100, 00418-100, 50454-916 oder 20118-915. Zertifiziert zusammen mit Kniepolstertyp SHORT oder LONG gemäß EN 14404. *Das Produkt ist zertifiziert, dass dieses mit einem Logo von 0,0900m² versehen werden darf. Dieses zulässige Areal darf nicht überschritten werden. Das Logo auf der Vorder- und Rückseite darf jeweils maximal 50% des gesamten Logoareals betragen, um die Zertifizierung gemäß EN ISO 20471 beizubehalten. Hinweis: Der aufgeführte Bereich ist lediglich ein Leitfaden dazu, wie viel Platz für die Logoplatzierung zur Verfügung steht. Um die Hi-Vis-Klasse des Produkts gemäß EN ISO 20471 beizubehalten, müssen die Anweisungen zur Logogröße eingehalten werden.* Oeko-Tex® Standard 100, EN ISO 20471, Klasse 2, Hi-Vis Gruppe Y, ProWash®, EN ISO 15797 Schrittlänge: 76, 82, 90 cm *Das Produkt enthält Magnete. Weitere Informationen hierzu finden Sie im Umschlag.*	82 C 44 82 C 45 82 C 46 82 C 47 82 C 48 82 C 49 82 C 50 82 C 51 82 C 52 82 C 54 82 C 56 82 C 58 82 C 60 82 C 62	73 cm 75 cm 78 cm 80 cm 83 cm 85 cm 88 cm 90 cm 93 cm 98 cm 103 cm 108 cm 113 cm 118 cm	**117,75**	**98,95**
			82 C 64 82 C 66 82 C 68	123 cm 128 cm 133 cm	**153,39**	**128,90**
			90 C 46 -90 C 62	78 cm -118 cm	**121,38**	**102,00**
			76 C 46 -76 C 58	78 cm -108 cm	**117,75**	**98,95**

MASCOT® SAFE SUPREME Zweifarbige Warnschutzkleidung

Produktskizze	Produktdaten	Produktbeschreibung	Größen	Taillenumfang	Preis EUR > Inkl. MwSt.	Exkl. MwSt.
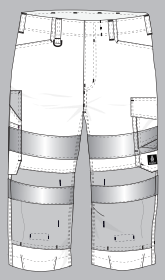	**MASCOT® SAFE SUPREME** **Dreiviertel-Hose mit Knietaschen** **17549-860** M *65% Polyester/35% Baumwolle 290 g/m²* Twill. Nicht einweichen. Separat waschen. Das Produkt besitzt eine Zertifizierung, dass es seine Eigenschaften bei 50 Hauhaltswäschen oder 50 Industriewäschen beibehält. Bei Pflege gemäß Waschanweisung wird die schmutzabweisende Beschichtung im Trockner wieder reaktiviert. Industriewäsche-Kategorie A2 14 Hi-vis Orange 17 Hi-vis Gelb*	Fluoreszierend mit Reflexen. Einfarbig. Die Oberflächenbehandlung macht das Produkt schmutzabweisend. Dreifache Kappnähte an den Beinen und im Schritt. Hosenbeine sind ergonomisch geformt. Niedrige Taille und formgeschnittener Bund. Gürtelschlaufen. Hosenschlitz mit Reißverschluss. D-Ring. Vordertaschen. Gesäßtaschen, verstärkt, mit Patte und verdeckten Druckknöpfen. Hammerschlaufe, verstellbar. Schenkeltasche mit Verstärkungen und extra Taschen - eine Handy-Tasche innen und eine äußere Handytasche mit Patte und Magnetverschluss. Zollstocktasche. Knietaschen aus strapazierfähigem CORDURA® (500 D). Zu diesem Modell empfehlen wir folgenden Knieschutz: 00418-100. Zertifiziert zusammen mit Kniepolstertyp SHORT gemäß EN 14404. Schrittlänge 53 cm. *Das Produkt ist zertifiziert, dass dieses mit einem Logo von 0,0900m² versehen werden darf. Dieses zulässige Areal darf nicht überschritten werden. Das Logo auf der Vorder- und Rückseite darf jeweils maximal 50% des gesamten Logoareals betragen, um die Zertifizierung gemäß EN ISO 20471 beizubehalten. Hinweis: Der aufgeführte Bereich ist lediglich ein Leitfaden dazu, wie viel Platz für die Logoplatzierung zur Verfügung steht. Um die Hi-Vis-Klasse des Produkts gemäß EN ISO 20471 beizubehalten, müssen die Anweisungen zur Logogröße eingehalten werden.* Oeko-Tex® Standard 100, EN ISO 20471, Klasse 2, Hi-Vis Gruppe X, ProWash®, EN ISO 15797 *Solange der Vorrat reicht. *Das Produkt enthält Magnete. Weitere Informationen hierzu finden Sie im Umschlag.*	C44 C45 C46 C47 C48 C49 C50 C51 C52 C54 C56 C58 C60 C62	73 cm 75 cm 78 cm 80 cm 83 cm 85 cm 88 cm 90 cm 93 cm 98 cm 103 cm 108 cm 113 cm 118 cm	**92,76**	**77,95**
			C64 C66 C68	123 cm 128 cm 133 cm	**120,67**	**101,40**
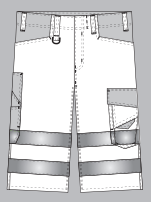	**MASCOT® SAFE SUPREME** **Shorts, lang** **15549-860** M *65% Polyester/35% Baumwolle 290 g/m²* Twill. Nicht einweichen. Separat waschen. Das Produkt besitzt eine Zertifizierung, dass es seine Eigenschaften bei 50 Hauhaltswäschen oder 50 Industriewäschen beibehält. Bei Pflege gemäß Waschanweisung wird die schmutzabweisende Beschichtung im Trockner wieder reaktiviert. Industriewäsche-Kategorie A2 14010 Hi-vis Orange/Schwarzblau 1418 Hi-vis Orange/Dunkelanthrazit 17010 Hi-vis Gelb/Schwarzblau 1709 Hi-vis Gelb/Schwarz* 1718 Hi-vis Gelb/Dunkelanthrazit 22218 Hi-vis Rot/Dunkelanthrazit	Fluoreszierend mit Reflexen. Zweifarbig. Die Oberflächenbehandlung macht das Produkt schmutzabweisend. Dreifache Kappnähte an den Beinen und im Schritt. Hosenbeine sind ergonomisch geformt. Niedrige Taille und formgeschnittener Bund. Gürtelschlaufen. Hosenschlitz mit Reißverschluss. D-Ring. Vordertaschen. Gesäßtaschen, verstärkt, mit Patte und verdeckten Druckknöpfen. Hammerschlaufe, verstellbar. Schenkeltasche mit Verstärkungen und extra Taschen - eine Handy-Tasche innen und eine äußere Handytasche mit Patte und Magnetverschluss. Zollstocktasche. Schrittlänge 40,5 cm. *Das Produkt ist zertifiziert, dass dieses mit einem Logo von 0,3100m² versehen werden darf. Dieses zulässige Areal darf nicht überschritten werden. Das Logo auf der Vorder- und Rückseite darf jeweils maximal 50% des gesamten Logoareals betragen, um die Zertifizierung gemäß EN ISO 20471 beizubehalten. Hinweis: Der aufgeführte Bereich ist lediglich ein Leitfaden dazu, wie viel Platz für die Logoplatzierung zur Verfügung steht. Um die Hi-Vis-Klasse des Produkts gemäß EN ISO 20471 beizubehalten, müssen die Anweisungen zur Logogröße eingehalten werden.* Oeko-Tex® Standard 100, EN ISO 20471, Klasse 1, Hi-Vis Gruppe X, ProWash®, EN ISO 15797 *Solange der Vorrat reicht. *Das Produkt enthält Magnete. Weitere Informationen hierzu finden Sie im Umschlag.*	C44 C45 C46 C47 C48 C49 C50 C51 C52 C54 C56 C58 C60 C62	73 cm 75 cm 78 cm 80 cm 83 cm 85 cm 88 cm 90 cm 93 cm 98 cm 103 cm 108 cm 113 cm 118 cm	**83,24**	**69,95**
			C64 C66 C68	123 cm 128 cm 133 cm	**108,29**	**91,00**

Produktskizze	Produktdaten	Produktbeschreibung	Größen	Brustumfang	Preis EUR > Inkl. MwSt.	Exkl. MwSt.
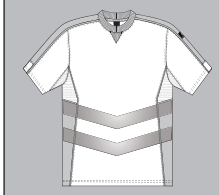	**MASCOT® SAFE SUPREME T-Shirt 50127-933** M *50% Baumwolle/50% Polyester 170 g/m²* Strick Meterware. Kann max. 5% einlaufen. Das Produkt ist gemäß EN ISO 20471 zertifiziert, seine Eigenschaften für 50 Hauhaltswäschen beizubehalten. Industriewäsche-Kategorie B3 14010 Hi-vis Orange/Schwarzblau 1418 Hi-vis Orange/Dunkelanthrazit 17010 Hi-vis Gelb/Schwarzblau 1709 Hi-vis Gelb/Schwarz 1718 Hi-vis Gelb/Dunkelanthrazit* 22218 Hi-vis Rot/Dunkelanthrazit	Premium. Fluoreszierend und mit schräg verlaufenden Reflexen. Zweifarbig. Moderne Passform. Angenehme Baumwollinnenseite und strapazierfähiges Polyester an der Außenseite. Reflexe sind elastisch. Runder Halsausschnitt. Rippenbündchen am Hals. Nackenband. Netzventilation unter den Ärmeln. *Das Produkt ist zertifiziert, dass dieses mit einem Logo von 0,1000m² versehen werden darf. Dieses zulässige Areal darf nicht überschritten werden. Das Logo auf der Vorder- und Rückseite darf jeweils maximal 50% des gesamten Logoareals betragen, um die Zertifizierung gemäß EN ISO 20471 beizubehalten. Hinweis: Der aufgeführte Bereich ist lediglich ein Leitfaden dazu, wie viel Platz für die Logoplatzierung zur Verfügung steht. Um die Hi-Vis-Klasse des Produkts gemäß EN ISO 20471 beizubehalten, müssen die Anweisungen zur Logogröße eingehalten werden.* Oeko-Tex® Standard 100, EN ISO 20471, Klasse 2, Hi-Vis Gruppe C, EN 13758-2 UPF 40+ *Solange der Vorrat reicht. Größe 5XL gibt es nur in den Farben 14010, 17010 und 22218.	S M L XL 2XL 3XL 4XL 5XL	92 cm 100 cm 104 cm 112 cm 116 cm 124 cm 132 cm 140 cm	**83,24** **108,29** **141,61**	**69,95** **91,00** **119,00**
	**MASCOT® SAFE SUPREME Polo-Shirt 50130-933** M *50% Baumwolle/50% Polyester 170 g/m²* Strick Meterware. Kann max. 5% einlaufen. Das Produkt ist gemäß EN ISO 20471 zertifiziert, seine Eigenschaften für 50 Hauhaltswäschen beizubehalten. Industriewäsche-Kategorie B3 14010 Hi-vis Orange/Schwarzblau 1418 Hi-vis Orange/Dunkelanthrazit 17010 Hi-vis Gelb/Schwarzblau 1709 Hi-vis Gelb/Schwarz* 1718 Hi-vis Gelb/Dunkelanthrazit 22218 Hi-vis Rot/Dunkelanthrazit	Premium. Fluoreszierend und mit schräg verlaufenden Reflexen. Zweifarbig. Moderne Passform. Angenehme Baumwollinnenseite und strapazierfähiges Polyester an der Außenseite. Reflexe sind elastisch. Rippenbündchen am Kragen. Reißverschluss am Hals. Netzventilation unter den Ärmeln. *Das Produkt ist zertifiziert, dass dieses mit einem Logo von 0,0900m² versehen werden darf. Dieses zulässige Areal darf nicht überschritten werden. Das Logo auf der Vorder- und Rückseite darf jeweils maximal 50% des gesamten Logoareals betragen, um die Zertifizierung gemäß EN ISO 20471 beizubehalten. Hinweis: Der aufgeführte Bereich ist lediglich ein Leitfaden dazu, wie viel Platz für die Logoplatzierung zur Verfügung steht. Um die Hi-Vis-Klasse des Produkts gemäß EN ISO 20471 beizubehalten, müssen die Anweisungen zur Logogröße eingehalten werden.* Oeko-Tex® Standard 100, EN ISO 20471, Klasse 2, Hi-Vis Gruppe C, EN 13758-2 UPF 40+ *Solange der Vorrat reicht.	S M L XL 2XL 3XL 4XL	92 cm 100 cm 104 cm 112 cm 116 cm 124 cm 132 cm	**86,81** **112,93**	**72,95** **94,90**

MASCOT® SAFE SUPREME Zweifarbige Warnschutzkleidung

Produktskizze	Produktdaten	Produktbeschreibung	Größen	Brustumfang	Preis EUR > Inkl. MwSt.	Exkl. MwSt.
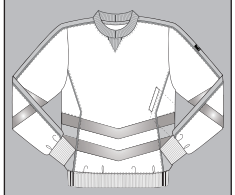	**MASCOT® SAFE SUPREME Sweatshirt 50126-932** M *50% Baumwolle/50% Polyester* *310 g/m²* Isoli Meterware. Kann max. 5% einlaufen. Das Produkt ist gemäß EN ISO 20471 zertifiziert, seine Eigenschaften für 50 Hauhaltswäschen beizubehalten. Industriewäsche-Kategorie B3 14010 Hi-vis Orange/Schwarzblau 1418 Hi-vis Orange/Dunkelanthrazit 17010 Hi-vis Gelb/Schwarzblau 1709 Hi-vis Gelb/Schwarz 1718 Hi-vis Gelb/Dunkelanthrazit 22218 Hi-vis Rot/Dunkelanthrazit	Premium. Fluoreszierend und mit schräg verlaufenden Reflexen. Zweifarbig. Moderne Passform. Angenehme Baumwollinnenseite und strapazierfähiges Polyester an der Außenseite. Reflexe sind elastisch. Rippenbündchen am Hals, an der Unterkante und an den Handgelenken. Seitentasche mit Wetterschutzleiste. *Das Produkt ist zertifiziert, dass dieses mit einem Logo von 0,1200m² versehen werden darf. Dieses zulässige Areal darf nicht überschritten werden. Das Logo auf der Vorder- und Rückseite darf jeweils maximal 50% des gesamten Logoareals betragen, um die Zertifizierung gemäß EN ISO 20471 beizubehalten. Hinweis: Der aufgeführte Bereich ist lediglich ein Leitfaden dazu, wie viel Platz für die Logoplatzierung zur Verfügung steht. Um die Hi-Vis-Klasse des Produkts gemäß EN ISO 20471 beizubehalten, müssen die Anweisungen zur Logogröße eingehalten werden.* Oeko-Tex® Standard 100, EN ISO 20471, Klasse 2 (S + M), EN ISO 20471, Klasse 3, Hi-Vis Gruppe A, EN 13758-2 UPF 40+ Größe 5XL gibt es nur in den Farben 14010, 17010 und 22218.	S M L XL 2XL	92 cm 100 cm 104 cm 112 cm 116 cm	**95,14**	**79,95**
			3XL 4XL	124 cm 132 cm	**123,76**	**104,00**
			5XL	140 cm	**161,84**	**136,00**
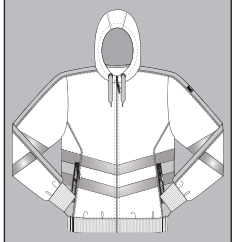	**MASCOT® SAFE SUPREME Kapuzensweatshirt mit Reißverschluss 50138-932** M *50% Baumwolle/50% Polyester* *310 g/m²* Isoli Meterware. Kann max. 5% einlaufen. Das Produkt ist gemäß EN ISO 20471 zertifiziert, seine Eigenschaften für 50 Hauhaltswäschen beizubehalten. Industriewäsche-Kategorie B3 14010 Hi-vis Orange/Schwarzblau 1418 Hi-vis Orange/Dunkelanthrazit 17010 Hi-vis Gelb/Schwarzblau 1709 Hi-vis Gelb/Schwarz 1718 Hi-vis Gelb/Dunkelanthrazit* 22218 Hi-vis Rot/Dunkelanthrazit	Premium. Fluoreszierend und mit schräg verlaufenden Reflexen. Zweifarbig. Moderne Passform. Angenehme Baumwollinnenseite und strapazierfähiges Polyester an der Außenseite. Reflexe sind elastisch. Kapuze mit Schnüren. Reißverschluss, durchgehend. Vordertaschen mit Reißverschluss. Rippenbündchen an der Unterkante und an den Handgelenken. *Das Produkt ist zertifiziert, dass dieses mit einem Logo von 0,0600m² versehen werden darf. Dieses zulässige Areal darf nicht überschritten werden. Das Logo auf der Vorder- und Rückseite darf jeweils maximal 50% des gesamten Logoareals betragen, um die Zertifizierung gemäß EN ISO 20471 beizubehalten. Hinweis: Der aufgeführte Bereich ist lediglich ein Leitfaden dazu, wie viel Platz für die Logoplatzierung zur Verfügung steht. Um die Hi-Vis-Klasse des Produkts gemäß EN ISO 20471 beizubehalten, müssen die Anweisungen zur Logogröße eingehalten werden.* Oeko-Tex® Standard 100, EN ISO 20471, Klasse 2 (S), EN ISO 20471, Klasse 3, Hi-Vis Gruppe A, EN 13758-2 UPF 40+ *Solange der Vorrat reicht.	S M L XL 2XL	92 cm 100 cm 104 cm 112 cm 116 cm	**118,94**	**99,95**
			3XL 4XL	124 cm 132 cm	**154,70**	**130,00**
	**MASCOT® SAFE SUPREME Warnweste 50216-310** M *100% Polyester* *130 g/m²* Charmeuse. Kann max. 5% einlaufen. Nicht einweichen. Separat waschen. Industriewäsche-Kategorie C2 14 Hi-vis Orange 17 Hi-vis Gelb 222 Hi-vis Rot	Fluoreszierend, mit Reflexschulterstreifen und waagerechten Reflexen. Reißverschluss, durchgehend. Innentasche. Eingefasst mit Schrägband. Das Produkt fällt groß aus, da es zum Tragen über der Kleidung gedacht ist. *Das Produkt ist zertifiziert, dass dieses mit einem Logo von 0,0600m² versehen werden darf. Dieses zulässige Areal darf nicht überschritten werden. Das Logo auf der Vorder- und Rückseite darf jeweils maximal 50% des gesamten Logoareals betragen, um die Zertifizierung gemäß EN ISO 20471 beizubehalten. Hinweis: Der aufgeführte Bereich ist lediglich ein Leitfaden dazu, wie viel Platz für die Logoplatzierung zur Verfügung steht. Um die Hi-Vis-Klasse des Produkts gemäß EN ISO 20471 beizubehalten, müssen die Anweisungen zur Logogröße eingehalten werden.* Oeko-Tex® Standard 100, EN ISO 20471, Klasse 3, Hi-Vis Gruppe A	S M L XL 2XL	92 cm 100 cm 104 cm 112 cm 130 cm	**20,17**	**16,95**
			3XL 4XL	138 cm 146 cm	**26,30**	**22,10**

Produktskizze	Produktdaten	Produktbeschreibung	Größen	Brustumfang	Preis EUR > Inkl. MwSt.	Exkl. MwSt.
	**MASCOT® SAFE SUPREME Warnweste 50145-977** **M** *100% Polyester* *120 g/m²* Charmeuse. Kann max. 5% einlaufen. Das Produkt besitzt eine Zertifizierung, dass es seine Eigenschaften bei 25 Hauhaltswäschen beibehält. Industriewäsche-Kategorie C2 14 Hi-vis Orange 17 Hi-vis Gelb	Fluoreszierend und mit Reflexschulterstreifen sowie schräg verlaufenden Reflexen. Reißverschluss, durchgehend. Innentasche. Eingefasst mit Schrägband. Das Produkt fällt groß aus, da es zum Tragen über der Kleidung gedacht ist. *Das Produkt ist zertifiziert, dass dieses mit einem Logo von 0,0400m² versehen werden darf. Dieses zulässige Areal darf nicht überschritten werden. Das Logo auf der Vorder- und Rückseite darf jeweils maximal 50% des gesamten Logoareals betragen, um die Zertifizierung gemäß EN ISO 20471 beizubehalten. Hinweis: Der aufgeführte Bereich ist lediglich ein Leitfaden dazu, wie viel Platz für die Logoplatzierung zur Verfügung steht. Um die Hi-Vis-Klasse des Produkts gemäß EN ISO 20471 beizubehalten, müssen die Anweisungen zur Logogröße eingehalten werden.* EN ISO 20471, Klasse 2, Hi-Vis Gruppe C	S M L XL	92 cm 100 cm 104 cm 112 cm	**32,07**	**26,95**
	**MASCOT® SAFE SUPREME Warnweste 50145-982** **M** *100% Polyester* *160 g/m²* Charmeuse. Kann max. 5% einlaufen. Das Produkt besitzt eine Zertifizierung, dass es seine Eigenschaften bei 25 Hauhaltswäschen beibehält. Industriewäsche-Kategorie C2 222 Hi-vis Rot	Fluoreszierend und mit Reflexschulterstreifen sowie schräg verlaufenden Reflexen. Reißverschluss, durchgehend. Innentasche. Eingefasst mit Schrägband. Das Produkt fällt groß aus, da es zum Tragen über der Kleidung gedacht ist. *Das Produkt ist zertifiziert, dass dieses mit einem Logo von 0,0400m² versehen werden darf. Dieses zulässige Areal darf nicht überschritten werden. Das Logo auf der Vorder- und Rückseite darf jeweils maximal 50% des gesamten Logoareals betragen, um die Zertifizierung gemäß EN ISO 20471 beizubehalten. Hinweis: Der aufgeführte Bereich ist lediglich ein Leitfaden dazu, wie viel Platz für die Logoplatzierung zur Verfügung steht. Um die Hi-Vis-Klasse des Produkts gemäß EN ISO 20471 beizubehalten, müssen die Anweisungen zur Logogröße eingehalten werden.* EN ISO 20471, Klasse 2, Hi-Vis Gruppe C	S M L XL	92 cm 100 cm 104 cm 112 cm	**38,68**	**32,50**

MASCOT® SAFE SUPREME Zweifarbige Winterwarnschutzkleidung

Produktskizze	Produktdaten	Produktbeschreibung			Preis EUR >	Inkl. MwSt.	Exkl. MwSt.
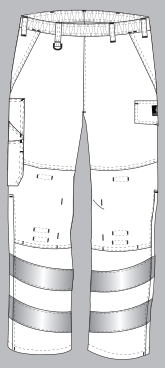	**MASCOT® SAFE SUPREME Überziehhose 15590-231** *100% Polyester* *210 g/m²* Ripstop. Das Produkt ist gemäß EN ISO 20471 zertifiziert, seine Eigenschaften für 50 Hauhaltswäschen beizubehalten. Wassersäule > 10.000 mm gemäß EN ISO 811. Industriewäsche-Kategorie B3 14 Hi-vis Orange 17 Hi-vis Gelb	Fluoreszierend und mit schräg verlaufenden Reflexen. Atmungsaktiv, wind- und wasserdicht. Nähte sind verklebt. Futter aus leichter Qualität. Gummizug und Zugband an der Taille. Gürtelschlaufen. D-Ring. Vordertaschen mit Patte und Druckknopfverschluss. Zollstocktasche, verstärkt. Knietaschen, höhenregulierbar. Reißverschluss mit Wetterschutzleiste am äußeren Beinabschluss. Druckknopfregulierung an den Fußgelenken. Zu diesem Modell empfehlen wir folgenden Knieschutz: 00718-100, 00418-100, 50454-916 oder 20118-915. Zertifiziert zusammen mit Kniepolstertyp SHORT oder LONG gemäß EN 14404. *Das Produkt ist zertifiziert, dass dieses mit einem Logo von 0,5600m² versehen werden darf. Dieses zulässige Areal darf nicht überschritten werden. Das Logo auf der Vorder- und Rückseite darf jeweils maximal 50% des gesamten Logoareals betragen, um die Zertifizierung gemäß EN ISO 20471 beizubehalten. Hinweis: Der aufgeführte Bereich ist lediglich ein Leitfaden dazu, wie viel Platz für die Logoplatzierung zur Verfügung steht. Um die Hi-Vis-Klasse des Produkts gemäß EN ISO 20471 beizubehalten, müssen die Anweisungen zur Logogröße eingehalten werden.* Oeko-Tex® Standard 100, EN ISO 20471, Klasse 2, Hi-Vis Gruppe Y, EN 343 3/3	**Größen**	**Taillenumfang**		
			S M L XL 2XL	78 cm 88 cm 93 cm 103 cm 108 cm	**112,46**	**94,50**
			3XL	118 cm	**129,59**	**108,90**
			4XL	128 cm	**168,86**	**141,90**
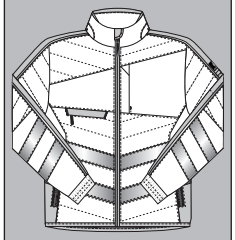	**MASCOT® SAFE SUPREME Jacke 15515-249** *100% Polyester* *365 g/m²* Gesteppte Meterware. Das Produkt besitzt eine Zertifizierung, dass es seine Eigenschaften bei 50 Hauhaltswäschen beibehält. Industriewäsche-Kategorie B3 14010 Hi-vis Orange/Schwarzblau 1418 Hi-vis Orange/Dunkelanthrazit 17010 Hi-vis Gelb/Schwarzblau 1709 Hi-vis Gelb/Schwarz 1718 Hi-vis Gelb/Dunkelanthrazit 22218 Hi-vis Rot/Dunkelanthrazit	Fluoreszierend und mit schräg verlaufenden Reflexen. Zweifarbig. Atmungsaktiv, winddicht und wasserabweisend. Wattiert mit Polyesterfüllung. Verschluss mit Reißverschluss und inwendiger Wetterschutzleiste. Kapuze kann zusammengefaltet und im Kragen untergebracht werden. Reißverschlussinnentasche speziell für Handys entwickelt, mit Öffnung sowie Schlaufen für das Kopfhörerkabel. Brusttaschen mit Reißverschluss. D-Ring. Stifttasche. Vordertaschen mit Reißverschluss. *Bedrucken auf der Brusttasche möglich. Beim Druck auf diesem Produkt kann die Isolierung durch die Hitze leicht beschädigt werden. Es wird ein Transfertyp empfohlen, der nicht auf dem Produkt verläuft.Das Produkt ist zertifiziert, dass dieses mit einem Logo von 0,5100m² versehen werden darf. Dieses zulässige Areal darf nicht überschritten werden. Das Logo auf der Vorder- und Rückseite darf jeweils maximal 50% des gesamten Logoareals betragen, um die Zertifizierung gemäß EN ISO 20471 beizubehalten. Hinweis: Der aufgeführte Bereich ist lediglich ein Leitfaden dazu, wie viel Platz für die Logoplatzierung zur Verfügung steht. Um die Hi-Vis-Klasse des Produkts gemäß EN ISO 20471 beizubehalten, müssen die Anweisungen zur Logogröße eingehalten werden.* Oeko-Tex® Standard 100, EN ISO 20471, Klasse 2, Hi-Vis Gruppe A	**Größen**	**Brustumfang**		
			S M L XL 2XL	92 cm 100 cm 104 cm 112 cm 116 cm	**118,94**	**99,95**
			3XL	124 cm	**136,85**	**115,00**
			4XL	132 cm	**178,50**	**150,00**
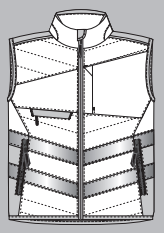	**MASCOT® SAFE SUPREME Winterweste 15565-249** *100% Polyester* *365 g/m²* Gesteppte Meterware. Das Produkt besitzt eine Zertifizierung, dass es seine Eigenschaften bei 50 Hauhaltswäschen beibehält. Industriewäsche-Kategorie B3 14010 Hi-vis Orange/Schwarzblau 1418 Hi-vis Orange/Dunkelanthrazit 17010 Hi-vis Gelb/Schwarzblau 1709 Hi-vis Gelb/Schwarz 1718 Hi-vis Gelb/Dunkelanthrazit 22218 Hi-vis Rot/Dunkelanthrazit	Fluoreszierend und mit schräg verlaufenden Reflexen. Zweifarbig. Atmungsaktiv, winddicht und wasserabweisend. Wattiert mit Polyesterfüllung. Verschluss mit Reißverschluss und inwendiger Wetterschutzleiste. Stehkragen. Reißverschlussinnentasche speziell für Handys entwickelt, mit Öffnung sowie Schlaufen für das Kopfhörerkabel. Brusttaschen mit Reißverschluss. D-Ring. Vordertaschen mit Reißverschluss. *Bedrucken auf der Brusttasche möglich. Beim Druck auf diesem Produkt kann die Isolierung durch die Hitze leicht beschädigt werden. Es wird ein Transfertyp empfohlen, der nicht auf dem Produkt verläuft.Das Produkt ist zertifiziert, dass dieses mit einem Logo von 0,3600m² versehen werden darf. Dieses zulässige Areal darf nicht überschritten werden. Das Logo auf der Vorder- und Rückseite darf jeweils maximal 50% des gesamten Logoareals betragen, um die Zertifizierung gemäß EN ISO 20471 beizubehalten. Hinweis: Der aufgeführte Bereich ist lediglich ein Leitfaden dazu, wie viel Platz für die Logoplatzierung zur Verfügung steht. Um die Hi-Vis-Klasse des Produkts gemäß EN ISO 20471 beizubehalten, müssen die Anweisungen zur Logogröße eingehalten werden.* Oeko-Tex® Standard 100, EN ISO 20471, Klasse 1, Hi-Vis Gruppe C	**Größen**	**Brustumfang**		
			S M L XL 2XL	92 cm 100 cm 104 cm 112 cm 116 cm	**92,76**	**77,95**
			3XL	124 cm	**106,98**	**89,90**
			4XL	132 cm	**139,23**	**117,00**

Produktskizze	Produktdaten	Produktbeschreibung	Größen	Brustumfang	Preis EUR > Inkl. MwSt.	Exkl. MwSt.
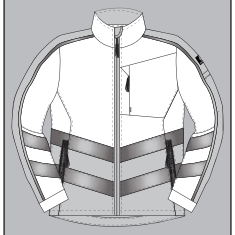	**MASCOT® SAFE SUPREME** **Fleecejacke** **15503-259** *100% Polyester* *345 g/m²* Fleece Meterware. Das Produkt besitzt eine Zertifizierung, dass es seine Eigenschaften bei 50 Hauhaltswäschen beibehält. Industriewäsche-Kategorie C1 14010 Hi-vis Orange/Schwarzblau 1418 Hi-vis Orange/Dunkelanthrazit 17010 Hi-vis Gelb/Schwarzblau 1709 Hi-vis Gelb/Schwarz* 1718 Hi-vis Gelb/Dunkelanthrazit* 22218 Hi-vis Rot/Dunkelanthrazit	Fluoreszierend und mit schräg verlaufenden Reflexen. Zweifarbig. Atmungsaktiv, winddicht und wasserabweisend. Wattiert. Verschluss mit Reißverschluss und inwendiger Wetterschutzleiste. Stehkragen. Reißverschlussinnentasche speziell für Handys entwickelt, mit Öffnung sowie Schlaufen für das Kopfhörerkabel. Rücken ist verlängert. Brusttasche mit Reißverschluss. Vordertaschen mit Reißverschluss. Stifttasche. Ergonomisch geschnittene Ärmel ermöglichen hohe Bewegungsfreiheit. Rippenbündchen (verdeckt unter der Wetterschutzleiste) an den Handgelenken. Reißverschluss im Futter am Rücken zum Anbringen eines Logos/einer Stickerei. *Produkt hat Softshell-Einsätze im oberen Rückenbereich und auf der Brusttasche und kann dort bedruckt werden.Das Produkt ist zertifiziert, dass dieses mit einem Logo von 0,3800m² versehen werden darf. Dieses zulässige Areal darf nicht überschritten werden. Das Logo auf der Vorder- und Rückseite darf jeweils maximal 50% des gesamten Logoareals betragen, um die Zertifizierung gemäß EN ISO 20471 beizubehalten. Hinweis: Der aufgeführte Bereich ist lediglich ein Leitfaden dazu, wie viel Platz für die Logoplatzierung zur Verfügung steht. Um die Hi-Vis-Klasse des Produkts gemäß EN ISO 20471 beizubehalten, müssen die Anweisungen zur Logogröße eingehalten werden.* Oeko-Tex® Standard 100, EN ISO 20471, Klasse 2, Hi-Vis Gruppe A *Solange der Vorrat reicht.	S M L XL 2XL 3XL 4XL	92 cm 100 cm 104 cm 112 cm 116 cm 124 cm 132 cm	**146,31** **168,27** **219,55**	**122,95** **141,40** **184,50**
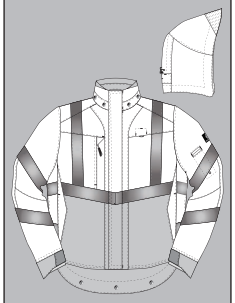	**MASCOT® SAFE SUPREME** **Hard Shell Jacke** **15501-231** *100% Polyester* *210 g/m²* Ripstop. Das Produkt ist gemäß EN ISO 20471 zertifiziert, seine Eigenschaften für 50 Hauhaltswäschen beizubehalten. Wassersäule > 10.000 mm gemäß EN ISO 811. Industriewäsche-Kategorie B3 14010 Hi-vis Orange/Schwarzblau - XLS 1418 Hi-vis Orange/Dunkelanthrazit - XLS 17010 Hi-vis Gelb/Schwarzblau - XLS 1709 Hi-vis Gelb/Schwarz - XLS 1718 Hi-vis Gelb/Dunkelanthrazit 22218 Hi-vis Rot/Dunkelanthrazit	Fluoreszierend und mit Reflexschulterstreifen sowie schräg verlaufenden Reflexen. Zweifarbig. Atmungsaktiv, wind- und wasserdicht. Nähte sind verklebt. Futter aus Netzmaterial. Kapuze, abnehmbar, gefüttert und mit Elastikschnüren regulierbar, so dass diese über einen Helm passt. Regulierbare Stabilisierung an beiden Seiten der Kapuze. Netzventilation mit Reißverschluss unter den Ärmeln. Stehkragen. Innenkragen aus Strick. Wasserdichte Stifttasche am Ärmel. Verschluss mit Reißverschluss und Wetterschutzleiste mit Druckknöpfen. Reißverschlussinnentaschen unter der Wetterschutzleiste – die eine speziell für Handys entwickelt, mit Öffnung sowie Schlaufen für das Kopfhörerkabel. Tasche mit Reißverschluss unter der Wetterschutzleiste, mit Platz für ein 7 Zoll Tablet. Verlängerbarer Rücken durch Aufknöpfen zum besseren Schutz vor Wind und Wetter. Brusttasche mit Reißverschluss. D-Ring. Ergonomisch geschnittene Ärmel ermöglichen hohe Bewegungsfreiheit. Rippenbündchen an den Handgelenken schließen gut ab und halten die Kälte draußen. Manschetten mit Verstärkungen aus CORDURA®-Gewebe und Druckknopfverschluss. Vordertaschen mit Reißverschluss. *Das Produkt ist zertifiziert, dass dieses mit einem Logo von 0,0400m² versehen werden darf. Dieses zulässige Areal darf nicht überschritten werden. Das Logo auf der Vorder- und Rückseite darf jeweils maximal 50% des gesamten Logoareals betragen, um die Zertifizierung gemäß EN ISO 20471 beizubehalten. Hinweis: Der aufgeführte Bereich ist lediglich ein Leitfaden dazu, wie viel Platz für die Logoplatzierung zur Verfügung steht. Um die Hi-Vis-Klasse des Produkts gemäß EN ISO 20471 beizubehalten, müssen die Anweisungen zur Logogröße eingehalten werden.* Oeko-Tex® Standard 100, EN ISO 20471, Klasse 3, Hi-Vis Gruppe A, EN 343 4-4-X:2019 XLS = Extra Large Stock	S M L XL 2XL 3XL 4XL	92 cm 100 cm 104 cm 112 cm 116 cm 124 cm 132 cm	**214,14** **246,33** **321,30**	**179,95** **207,00** **270,00**

MASCOT® SAFE SUPREME Zweifarbige Winterwarnschutzkleidung

Produktskizze	Produktdaten	Produktbeschreibung	Größen	Brustumfang	Preis EUR > Inkl. MwSt.	Exkl. MwSt.
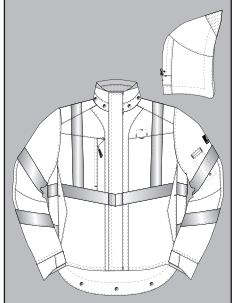	**MASCOT® SAFE SUPREME** **Hard Shell Jacke** **20501-231** *100% Polyester* *210 g/m²* Ripstop. Das Produkt ist gemäß EN ISO 20471 zertifiziert, seine Eigenschaften für 50 Hauhaltswäschen beizubehalten. Wassersäule > 10.000 mm gemäß EN ISO 811. Industriewäsche-Kategorie B3 14 Hi-vis Orange 17 Hi-vis Gelb	Fluoreszierend und mit Reflexschulterstreifen sowie schräg verlaufenden Reflexen. Atmungsaktiv, wind- und wasserdicht. Nähte sind verklebt. Futter aus Netzmaterial. Kapuze, abnehmbar, gefüttert und mit Elastikschnüren regulierbar, so dass diese über einen Helm passt. Regulierbare Stabilisierung an beiden Seiten der Kapuze. Netzventilation mit Reißverschluss unter den Ärmeln. Stehkragen. Innenkragen aus Strick. Wasserdichte Stifttasche am Ärmel. Verschluss mit Reißverschluss und Wetterschutzleiste mit Druckknöpfen. Reißverschlussinnentaschen unter der Wetterschutzleiste – die eine speziell für Handys entwickelt, mit Öffnung sowie Schlaufen für das Kopfhörerkabel. Tasche mit Reißverschluss unter der Wetterschutzleiste, mit Platz für ein 7 Zoll Tablet. Verlängerbarer Rücken durch Aufknöpfen zum besseren Schutz vor Wind und Wetter. Brusttasche mit Reißverschluss. D-Ring. Ergonomisch geschnittene Ärmel ermöglichen hohe Bewegungsfreiheit. Rippenbündchen an den Handgelenken schließen gut ab und halten die Kälte draußen. Manschetten mit Verstärkungen aus CORDURA®-Gewebe und Druckknopfverschluss. Vordertaschen mit Reißverschluss. *Das Produkt ist zertifiziert, dass dieses mit einem Logo von 0,2000m² versehen werden darf. Dieses zulässige Areal darf nicht überschritten werden. Das Logo auf der Vorder- und Rückseite darf jeweils maximal 50% des gesamten Logoareals betragen, um die Zertifizierung gemäß EN ISO 20471 beizubehalten. Hinweis: Der aufgeführte Bereich ist lediglich ein Leitfaden dazu, wie viel Platz für die Logoplatzierung zur Verfügung steht. Um die Hi-Vis-Klasse des Produkts gemäß EN ISO 20471 beizubehalten, müssen die Anweisungen zur Logogröße eingehalten werden.* Oeko-Tex® Standard 100, Hi-Vis Gruppe A, EN ISO 20471, Klasse 3, EN 343 4-4-X :2019	S M L XL 2XL 3XL 4XL	92 cm 100 cm 104 cm 112 cm 116 cm 124 cm 132 cm	**214,14** **246,33** **321,30**	**179,95** **207,00** **270,00**
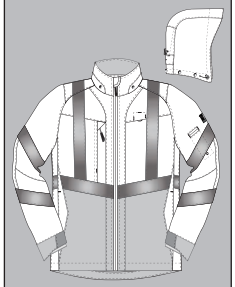	**MASCOT® SAFE SUPREME** **Soft Shell Jacke** **15502-246** *100% Polyester* *360 g/m²* Ripstop/3-lagiges Soft Shell. Das Produkt besitzt eine Zertifizierung, dass es seine Eigenschaften bei 50 Hauhaltswäschen beibehält. Industriewäsche-Kategorie C2 14010 Hi-vis Orange/Schwarzblau - XLS 1418 Hi-vis Orange/Dunkelanthrazit - XLS 17010 Hi-vis Gelb/Schwarzblau - XLS 1709 Hi-vis Gelb/Schwarz - XLS 1718 Hi-vis Gelb/Dunkelanthrazit 22218 Hi-vis Rot/Dunkelanthrazit	Fluoreszierend und mit Reflexschulterstreifen sowie schräg verlaufenden Reflexen. Zweifarbig. Atmungsaktiv, winddicht und wasserabweisend. Fleece an der Innenseite. Verschluss mit Reißverschluss und inwendiger Wetterschutzleiste. Kapuze ist abnehmbar, gefüttert und mit verstellbaren Elastikschnüren versehen. Stehkragen. Innentaschen. Reißverschlussinnentasche speziell für Handys entwickelt, mit Öffnung sowie Schlaufen für das Kopfhörerkabel. Rücken ist verlängert. Brusttasche mit Reißverschluss. D-Ring. Stifttasche. Ergonomisch geschnittene Ärmel ermöglichen hohe Bewegungsfreiheit. Rippenbündchen (verdeckt unter der Wetterschutzleiste) an den Handgelenken. Manschetten mit Verstärkungen aus CORDURA®-Gewebe und Klettverschluss. Vordertaschen mit Reißverschluss. *Das Produkt ist zertifiziert, dass dieses mit einem Logo von (S-M) 0,2200m² & (L-4XL) 0,0100m² versehen werden darf. Dieses zulässige Areal darf nicht überschritten werden. Das Logo auf der Vorder- und Rückseite darf jeweils maximal 50% des gesamten Logoareals betragen, um die Zertifizierung gemäß EN ISO 20471 beizubehalten. Hinweis: Der aufgeführte Bereich ist lediglich ein Leitfaden dazu, wie viel Platz für die Logoplatzierung zur Verfügung steht. Um die Hi-Vis-Klasse des Produkts gemäß EN ISO 20471 beizubehalten, müssen die Anweisungen zur Logogröße eingehalten werden.* Oeko-Tex® Standard 100, EN ISO 20471, Klasse 2 (S + M), EN ISO 20471, Klasse 3, Hi-Vis Gruppe A **Artikel unter folgender Artikelnr. auch in Damenpassform erhältlich: 18512-246** XLS = Extra Large Stock	S M L XL 2XL 3XL 4XL	92 cm 100 cm 104 cm 112 cm 116 cm 124 cm 132 cm	**148,69** **171,24** **223,13**	**124,95** **143,90** **187,50**

Produktskizze	Produktdaten	Produktbeschreibung	Größen	Brustumfang	Preis EUR > Inkl. MwSt.	Exkl. MwSt.
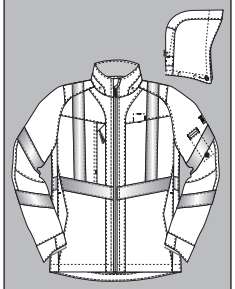	**MASCOT® SAFE SUPREME** **Soft Shell Jacke** **20502-246** *100% Polyester* *360 g/m²* Ripstop/3-lagiges Soft Shell. Das Produkt besitzt eine Zertifizierung, dass es seine Eigenschaften bei 50 Hauhaltswäschen beibehält. Industriewäsche-Kategorie C2 14 Hi-vis Orange 17 Hi-vis Gelb	Fluoreszierend und mit Reflexschulterstreifen sowie schräg verlaufenden Reflexen. Atmungsaktiv, winddicht und wasserabweisend. Fleece an der Innenseite. Verschluss mit Reißverschluss und inwendiger Wetterschutzleiste. Kapuze ist abnehmbar, gefüttert und mit verstellbaren Elastikschnüren versehen. Stehkragen. Innentaschen. Reißverschlussinnentasche speziell für Handys entwickelt, mit Öffnung sowie Schlaufen für das Kopfhörerkabel. Rücken ist verlängert. Brusttasche mit Reißverschluss. D-Ring. Stifttasche. Ergonomisch geschnittene Ärmel ermöglichen hohe Bewegungsfreiheit. Rippenbündchen (verdeckt unter der Wetterschutzleiste) an den Handgelenken. Manschetten mit Verstärkungen aus CORDURA®-Gewebe und Klettverschluss. Vordertaschen mit Reißverschluss. *Das Produkt ist zertifiziert, dass dieses mit einem Logo von 0,1700m² versehen werden darf. Dieses zulässige Areal darf nicht überschritten werden. Das Logo auf der Vorder- und Rückseite darf jeweils maximal 50% des gesamten Logoareals betragen, um die Zertifizierung gemäß EN ISO 20471 beizubehalten. Hinweis: Der aufgeführte Bereich ist lediglich ein Leitfaden dazu, wie viel Platz für die Logoplatzierung zur Verfügung steht. Um die Hi-Vis-Klasse des Produkts gemäß EN ISO 20471 beizubehalten, müssen die Anweisungen zur Logogröße eingehalten werden.* Oeko-Tex® Standard 100, EN ISO 20471, Klasse 3, Hi-Vis Gruppe A **Artikel unter folgender Artikelnr. auch in Damenpassform erhältlich: 18512-246**	Größen	Brustumfang		
			S	92 cm		
			M	100 cm		
			L	104 cm		
			XL	112 cm		
			2XL	116 cm	**148,69**	**124,95**
			3XL	124 cm	**171,24**	**143,90**
			4XL	132 cm	**223,13**	**187,50**
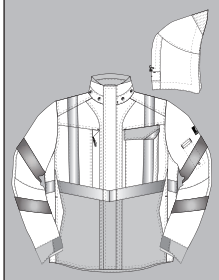	**MASCOT® SAFE SUPREME** **Winterjacke** **15535-231** *100% Polyester* *210 g/m²* Ripstop. Das Produkt ist gemäß EN ISO 20471 zertifiziert, seine Eigenschaften für 50 Hauhaltswäschen beizubehalten. Wassersäule > 10.000 mm gemäß EN ISO 811. Industriewäsche-Kategorie B3 14010 Hi-vis Orange/Schwarzblau - XLS 1418 Hi-vis Orange/Dunkelanthrazit - XLS 17010 Hi-vis Gelb/Schwarzblau - XLS 1709 Hi-vis Gelb/Schwarz - XLS 1718 Hi-vis Gelb/Dunkelanthrazit 22218 Hi-vis Rot/Dunkelanthrazit	Fluoreszierend und mit Reflexschulterstreifen sowie schräg verlaufenden Reflexen. Zweifarbig. Atmungsaktiv, wind- und wasserdicht. Nähte sind verklebt. Wattiert. Futter aus Stepp in den Ärmeln. Stehkragen. Innenkragen aus Strick. Kapuze, abnehmbar, gefüttert und mit Elastikschnüren regulierbar, so dass diese über einen Helm passt. Regulierbare Stabilisierung an beiden Seiten der Kapuze. Verschluss mit Reißverschluss und Wetterschutzleiste mit Druckknöpfen. Reißverschlussinnentaschen unter der Wetterschutzleiste – die eine speziell für Handys entwickelt, mit Öffnung sowie Schlaufen für das Kopfhörerkabel. Tasche mit Reißverschluss unter der Wetterschutzleiste, mit Platz für ein 9,4 Zoll Tablet. Brusttasche mit Reißverschluss. Brusttasche mit Patte und Druckknopf. D-Ring. Ergonomisch geschnittene Ärmel ermöglichen hohe Bewegungsfreiheit. Vordertaschen mit Reißverschluss. Innen verstellbares Zugband in Hüfthöhe. Reißverschluss im Futter am Rücken zum Anbringen eines Logos/einer Stickerei. Rücken ist verlängert. Wasserdichte Stifttasche. Rippenbündchen (verdeckt unter der Wetterschutzleiste) an den Handgelenken. Manschetten mit Verstärkungen aus CORDURA®-Gewebe und Druckknopfverschluss. *Das Produkt ist zertifiziert, dass dieses mit einem Logo von 0,0200m² versehen werden darf. Dieses zulässige Areal darf nicht überschritten werden. Das Logo auf der Vorder- und Rückseite darf jeweils maximal 50% des gesamten Logoareals betragen, um die Zertifizierung gemäß EN ISO 20471 beizubehalten. Hinweis: Der aufgeführte Bereich ist lediglich ein Leitfaden dazu, wie viel Platz für die Logoplatzierung zur Verfügung steht. Um die Hi-Vis-Klasse des Produkts gemäß EN ISO 20471 beizubehalten, müssen die Anweisungen zur Logogröße eingehalten werden.* Oeko-Tex® Standard 100, EN ISO 20471, Klasse 3, Hi-Vis Gruppe A, EN 343 3/1, EN 342 3/WP (1,96 clo) **Artikel unter folgender Artikelnr. auch in Damenpassform erhältlich: 18545-231** XLS = Extra Large Stock	Größen	Brustumfang		
			S	92 cm		
			M	100 cm		
			L	104 cm		
			XL	112 cm		
			2XL	116 cm	**222,47**	**186,95**
			3XL	124 cm	**255,85**	**215,00**
			4XL	132 cm	**333,79**	**280,50**

MASCOT® SAFE SUPREME Zweifarbige Winterwarnschutzkleidung

Produktskizze	Produktdaten	Produktbeschreibung	Größen	Brustumfang	Preis EUR > Inkl. MwSt.	Exkl. MwSt.
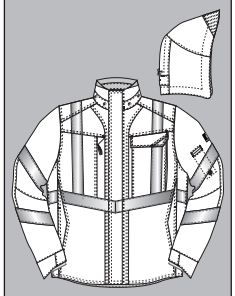	**MASCOT® SAFE SUPREME Winterjacke 20535-231** *100% Polyester* *210 g/m²* Ripstop. Das Produkt ist gemäß EN ISO 20471 zertifiziert, seine Eigenschaften für 50 Hauhaltswäschen beizubehalten. Wassersäule > 10.000 mm gemäß EN ISO 811. Industriewäsche-Kategorie B3 14 Hi-vis Orange 17 Hi-vis Gelb	Fluoreszierend und mit Reflexschulterstreifen sowie schräg verlaufenden Reflexen. Atmungsaktiv, wind- und wasserdicht. Nähte sind verklebt. Mit CLIMASCOT® Lightweight Insulation. Wattiert. Futter aus Stepp in den Ärmeln. Stehkragen. Innenkragen aus Strick. Kapuze, abnehmbar, gefüttert und mit Elastikschnüren regulierbar, so dass diese über einen Helm passt. Regulierbare Stabilisierung an beiden Seiten der Kapuze. Verschluss mit Reißverschluss und Wetterschutzleiste mit Druckknöpfen. Reißverschlussinnentaschen unter der Wetterschutzleiste – die eine speziell für Handys entwickelt, mit Öffnung sowie Schlaufen für das Kopfhörerkabel. Tasche mit Reißverschluss unter der Wetterschutzleiste, mit Platz für ein 9,4 Zoll Tablet. Brusttasche mit Reißverschluss. Brusttasche mit Patte und Druckknopf. D-Ring. Ergonomisch geschnittene Ärmel ermöglichen hohe Bewegungsfreiheit. Vordertaschen mit Reißverschluss. Innen verstellbares Zugband in Hüfthöhe. Reißverschluss im Futter am Rücken zum Anbringen eines Logos/einer Stickerei. Rücken ist verlängert. Wasserdichte Stifttasche. Rippenbündchen (verdeckt unter der Wetterschutzleiste) an den Handgelenken. Manschetten mit Verstärkungen aus CORDURA®-Gewebe und Druckknopfverschluss. *Das Produkt ist zertifiziert, dass dieses mit einem Logo von 0,2400m² versehen werden darf. Dieses zulässige Areal darf nicht überschritten werden. Das Logo auf der Vorder- und Rückseite darf jeweils maximal 50% des gesamten Logoareals betragen, um die Zertifizierung gemäß EN ISO 20471 beizubehalten. Hinweis: Der aufgeführte Bereich ist lediglich ein Leitfaden dazu, wie viel Platz für die Logoplatzierung zur Verfügung steht. Um die Hi-Vis-Klasse des Produkts gemäß EN ISO 20471 beizubehalten, müssen die Anweisungen zur Logogröße eingehalten werden.* Oeko-Tex® Standard 100, EN ISO 20471, Klasse 3, Hi-Vis Gruppe A, EN 343, EN 342	S M L XL 2XL 3XL 4XL	92 cm 100 cm 104 cm 112 cm 116 cm 124 cm 132 cm	**222,47** **255,85** **333,79**	**186,95** **215,00** **280,50**
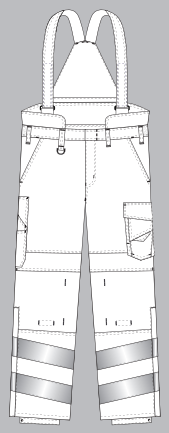	**MASCOT® SAFE SUPREME Winterhose 15690-231** *100% Polyester* *210 g/m²* Ripstop. Das Produkt ist gemäß EN ISO 20471 zertifiziert, seine Eigenschaften für 50 Hauhaltswäschen beizubehalten. Wassersäule > 10.000 mm gemäß EN ISO 811. Industriewäsche-Kategorie B3 14 Hi-vis Orange 17 Hi-vis Gelb 222 Hi-vis Rot	Fluoreszierend und mit schräg verlaufenden Reflexen. Atmungsaktiv, wind- und wasserdicht. Nähte sind verklebt. Futter aus Stepp. Erhöhter Bund an der Rückseite, zum besseren Schutz gegen Kälte. Gürtelschlaufen. D-Ring. Hosenschlitz mit Reißverschluss. Vordertaschen. Gesäßtaschen, verstärkt, mit Patte und verdeckten Druckknöpfen. Schenkeltasche mit Verstärkungen und extra Taschen - eine Handy-Tasche innen und eine äußere Handytasche mit Patte und Magnetverschluss. Zollstocktasche. Knietaschen, höhenregulierbar und mit Patte sowie Eingriff von oben. Schneefang innen an den Beinen. Reißverschluss mit Wetterschutzleiste am äußeren Beinabschluss. Zu diesem Modell empfehlen wir folgenden Knieschutz: 00718-100, 00418-100, 50454-916 oder 20118-915. Zertifiziert zusammen mit Kniepolstertyp SHORT oder LONG gemäß EN 14404. *Das Produkt ist zertifiziert, dass dieses mit einem Logo von 0,4500m² versehen werden darf. Dieses zulässige Areal darf nicht überschritten werden. Das Logo auf der Vorder- und Rückseite darf jeweils maximal 50% des gesamten Logoareals betragen, um die Zertifizierung gemäß EN ISO 20471 beizubehalten. Hinweis: Der aufgeführte Bereich ist lediglich ein Leitfaden dazu, wie viel Platz für die Logoplatzierung zur Verfügung steht. Um die Hi-Vis-Klasse des Produkts gemäß EN ISO 20471 beizubehalten, müssen die Anweisungen zur Logogröße eingehalten werden.* Oeko-Tex® Standard 100, EN ISO 20471, Klasse 2, Hi-Vis Gruppe Y, EN 343 3/1, EN 342 3/WP (1,96 clo) *Das Produkt enthält Magnete. Weitere Informationen hierzu finden Sie im Umschlag.*	S M L XL 2XL 3XL 4XL	78 cm 88 cm 93 cm 103 cm 108 cm 118 cm 128 cm	**220,09** **253,35** **330,22**	**184,95** **212,90** **277,50**

Produktskizze	Produktdaten	Produktbeschreibung		Preis EUR >	Inkl. MwSt.	Exkl. MwSt.
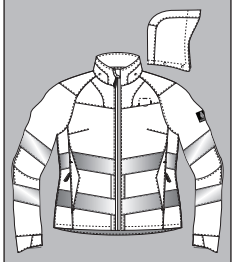	**MASCOT® SAFE SUPREME** **Soft Shell Jacke** **18512-246** *100% Polyester* *360 g/m²* Das Produkt besitzt eine Zertifizierung, dass es seine Eigenschaften bei 50 Hauhaltswäschen beibehält. Industriewäsche-Kategorie C2 14 Hi-vis Orange 17 Hi-vis Gelb 222 Hi-vis Rot	Damen-Passform. Fluoreszierend und mit schräg verlaufenden Reflexen. Einfarbig. Atmungsaktiv, winddicht und wasserabweisend. Fleece an der Innenseite. Verschluss mit Reißverschluss und inwendiger Wetterschutzleiste. Kapuze ist abnehmbar, gefüttert und mit verstellbaren Elastikschnüren versehen. Stehkragen. Innentaschen. Rücken ist verlängert. D-Ring. Ergonomisch geschnittene Ärmel ermöglichen hohe Bewegungsfreiheit. Vordertaschen mit Reißverschluss. Rippenbündchen (verdeckt unter der Wetterschutzleiste) und Klettverschluss an den Handgelenken. *Das Produkt ist zertifiziert, dass dieses mit einem Logo von (M-4XL) 0,0200m² & (XS-S) 0,2300m² versehen werden darf. Dieses zulässige Areal darf nicht überschritten werden. Das Logo auf der Vorder- und Rückseite darf jeweils maximal 50% des gesamten Logoareals betragen, um die Zertifizierung gemäß EN ISO 20471 beizubehalten. Hinweis: Der aufgeführte Bereich ist lediglich ein Leitfaden dazu, wie viel Platz für die Logoplatzierung zur Verfügung steht. Um die Hi-Vis-Klasse des Produkts gemäß EN ISO 20471 beizubehalten, müssen die Anweisungen zur Logogröße eingehalten werden.* Oeko-Tex® Standard 100, EN ISO 20471, Klasse 2 (XS + S), EN ISO 20471, Klasse 3, Hi-Vis Gruppe A	**Größen**			
				XS S M L XL 2XL	**148,69**	**124,95**
				3XL	**171,24**	**143,90**
				4XL	**223,13**	**187,50**
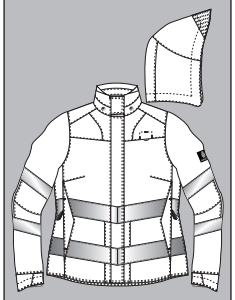	**MASCOT® SAFE SUPREME** **Winterjacke** **18545-231** *100% Polyester* *210 g/m²* Ripstop. Das Produkt ist gemäß EN ISO 20471 zertifiziert, seine Eigenschaften für 50 Hauhaltswäschen beizubehalten. Wassersäule > 10.000 mm gemäß EN ISO 811. Industriewäsche-Kategorie B3 14 Hi-vis Orange 17 Hi-vis Gelb 222 Hi-vis Rot	Damen-Passform. Fluoreszierend und mit schräg verlaufenden Reflexen. Einfarbig. Atmungsaktiv, wind- und wasserdicht. Nähte sind verklebt. Wattiert. Futter aus Stepp in den Ärmeln. Stehkragen mit Rippenbund innen. Kapuze ist abnehmbar, gefüttert und mit verstellbaren Elastikschnüren versehen. Regulierbare Stabilisierung an beiden Seiten der Kapuze. Verschluss mit Reißverschluss und Wetterschutzleiste mit Druckknöpfen. Taschen mit Reißverschluss unter der Wetterschutzleiste. Tasche mit Reißverschluss unter der Wetterschutzleiste, mit Platz für ein 9,4 Zoll Tablet. D-Ring. Ergonomisch geschnittene Ärmel ermöglichen hohe Bewegungsfreiheit. Vordertaschen mit Reißverschluss. Innen verstellbares Zugband in Hüfthöhe. Reißverschluss im Futter am Rücken zum Anbringen eines Logos/einer Stickerei. Rücken ist verlängert. Rippenbündchen (verdeckt unter der Wetterschutzleiste) und Druckknopfverschluss an den Handgelenken. *Das Produkt ist zertifiziert, dass dieses mit einem Logo von 0,0900m² versehen werden darf. Dieses zulässige Areal darf nicht überschritten werden. Das Logo auf der Vorder- und Rückseite darf jeweils maximal 50% des gesamten Logoareals betragen, um die Zertifizierung gemäß EN ISO 20471 beizubehalten. Hinweis: Der aufgeführte Bereich ist lediglich ein Leitfaden dazu, wie viel Platz für die Logoplatzierung zur Verfügung steht. Um die Hi-Vis-Klasse des Produkts gemäß EN ISO 20471 beizubehalten, müssen die Anweisungen zur Logogröße eingehalten werden.* Oeko-Tex® Standard 100, EN ISO 20471, Klasse 3, EN 343 3/1, EN 342 3/WP (1,96 clo), Hi-Vis Gruppe A	**Größen**			
				XS S M L XL 2XL	**222,47**	**186,95**
				3XL	**255,85**	**215,00**
				4XL	**333,79**	**280,50**

MASCOT® SAFE LIGHT Zweifarbige Warnschutzkleidung

Produktskizze	Produktdaten	Produktbeschreibung			Preis EUR >	Inkl. MwSt.	Exkl. MwSt.
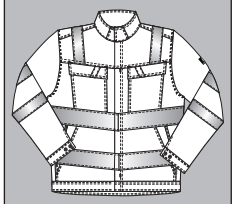	**MASCOT® SAFE LIGHT** **Jacke** **16909-860** M *65% Polyester/35% Baumwolle* *290 g/m²* Twill. Nicht einweichen. Separat waschen. Das Produkt besitzt eine Zertifizierung, dass es seine Eigenschaften bei 50 Hauhaltswäschen oder 50 Industriewäschen beibehält. Bei Pflege gemäß Waschanweisung wird die schmutzabweisende Beschichtung im Trockner wieder reaktiviert. Industriewäsche-Kategorie A2 14 Hi-vis Orange	Fluoreszierend und mit Reflexschulterstreifen sowie schräg verlaufenden Reflexen. Die Oberflächenbehandlung macht das Produkt schmutzabweisend. Stehkragen. Verschluss mit Reißverschluss und Wetterschutzleiste mit Druckknöpfen. Rücken ist verlängert. Brusttaschen mit Patte und Druckknöpfen. D-Ring. Vordertaschen. Innentasche. Bund mit Druckknopfregulierung. Manschetten mit Druckknopfregulierung. *Das Produkt ist zertifiziert, dass dieses mit einem Logo von 0,1200m² versehen werden darf. Dieses zulässige Areal darf nicht überschritten werden. Das Logo auf der Vorder- und Rückseite darf jeweils maximal 50% des gesamten Logoareals betragen, um die Zertifizierung gemäß EN ISO 20471 beizubehalten. Hinweis: Der aufgeführte Bereich ist lediglich ein Leitfaden dazu, wie viel Platz für die Logoplatzierung zur Verfügung steht. Um die Hi-Vis-Klasse des Produkts gemäß EN ISO 20471 beizubehalten, müssen die Anweisungen zur Logogröße eingehalten werden.* Oeko-Tex® Standard 100, EN ISO 20471, Klasse 3, Hi-Vis Gruppe A, , ProWash®, EN ISO 15797	**Größen**	**Brustumfang**		
			2XS XS S M L XL 2XL	84 cm 88 cm 92 cm 100 cm 104 cm 112 cm 116 cm	**98,18**	**82,50**
			3XL 4XL	124 cm 132 cm	**127,69**	**107,30**
			6XL 5XL	148 cm 140 cm	**166,96**	**140,30**
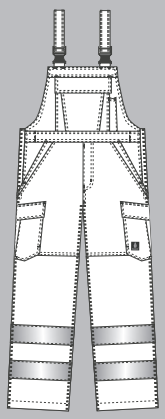	**MASCOT® SAFE LIGHT** **Latzhose** **18869-860** M *65% Polyester/35% Baumwolle* *290 g/m²* Twill. Nicht einweichen. Separat waschen. Das Produkt besitzt eine Zertifizierung, dass es seine Eigenschaften bei 50 Hauhaltswäschen oder 50 Industriewäschen beibehält. Bei Pflege gemäß Waschanweisung wird die schmutzabweisende Beschichtung im Trockner wieder reaktiviert. Industriewäsche-Kategorie A2 14 Hi-vis Orange	Fluoreszierend mit Reflexen. Die Oberflächenbehandlung macht das Produkt schmutzabweisend. Dreifache Kappnähte an den Beinen und im Schritt. Hosenbeine sind ergonomisch geformt. Schulterträger aus Stoff, verstellbar und mit kurzem, kräftigem Gummizug sowie Kunststoffschnallen. Latztasche mit Stiftfach und Patte mit verdeckten Druckknöpfen. Bund ist regulierbar. Hosenschlitz mit Reißverschluss. D-Ring. Vordertaschen. Gesäßtaschen mit Patte. Schenkeltaschen mit Patte und verdeckten Druckknöpfen. *Das Produkt ist zertifiziert, dass dieses mit einem Logo von 0,6000m² versehen werden darf. Dieses zulässige Areal darf nicht überschritten werden. Das Logo auf der Vorder- und Rückseite darf jeweils maximal 50% des gesamten Logoareals betragen, um die Zertifizierung gemäß EN ISO 20471 beizubehalten. Hinweis: Der aufgeführte Bereich ist lediglich ein Leitfaden dazu, wie viel Platz für die Logoplatzierung zur Verfügung steht. Um die Hi-Vis-Klasse des Produkts gemäß EN ISO 20471 beizubehalten, müssen die Anweisungen zur Logogröße eingehalten werden.* Oeko-Tex® Standard 100, EN ISO 20471, Klasse 2, Hi-Vis Gruppe Y, , ProWash®, EN ISO 15797 Schrittlänge: 76, 82, 90 cm	**Größen**	**Taillenumfang**		
			82 C 44 82 C 46 82 C 48 82 C 50 82 C 52 82 C 54 82 C 56 82 C 58 82 C 60 82 C 62	73 cm 78 cm 83 cm 88 cm 93 cm 98 cm 103 cm 108 cm 113 cm 118 cm	**104,13**	**87,50**
			82 C 64 82 C 66 82 C 68	123 cm 128 cm 133 cm	**135,54**	**113,90**
			90 C 46 -90 C 62	78 cm -118 cm	**107,70**	**90,50**
			90 C 64	123 cm	**139,11**	**116,90**
			76 C 42 -76 C 62	68 cm -118 cm	**104,13**	**87,50**
			76 C 64 -76 C 66	123 cm -128 cm	**135,54**	**113,90**
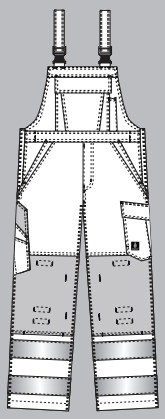	**MASCOT® SAFE LIGHT** **Latzhose mit Knietaschen** **16869-860** M *65% Polyester/35% Baumwolle* *290 g/m²* Twill. Nicht einweichen. Separat waschen. Das Produkt besitzt eine Zertifizierung, dass es seine Eigenschaften bei 50 Hauhaltswäschen oder 50 Industriewäschen beibehält. Bei Pflege gemäß Waschanweisung wird die schmutzabweisende Beschichtung im Trockner wieder reaktiviert. Industriewäsche-Kategorie A2 14 Hi-vis Orange	Fluoreszierend mit Reflexen. Die Oberflächenbehandlung macht das Produkt schmutzabweisend. Dreifache Kappnähte an den Beinen und im Schritt. Hosenbeine sind ergonomisch geformt. Schulterträger aus Stoff, verstellbar und mit kurzem, kräftigem Gummizug sowie Kunststoffschnallen. Latztasche mit Stiftfach und Patte mit verdeckten Druckknöpfen. Bund ist regulierbar. Hosenschlitz mit Reißverschluss. D-Ring. Vordertaschen. Gesäßtaschen mit Patte. Schenkeltasche mit Patte und verdeckten Druckknöpfen. Zollstocktasche mit Randverstärkung. Knietaschen aus Polyester, höhenregulierbar. Zu diesem Modell empfehlen wir folgenden Knieschutz: 00718-100, 00418-100, 50454-916 oder 20118-915. Zertifiziert zusammen mit Kniepolstertyp SHORT oder LONG gemäß EN 14404. *Das Produkt ist zertifiziert, dass dieses mit einem Logo von 0,5300m² versehen werden darf. Dieses zulässige Areal darf nicht überschritten werden. Das Logo auf der Vorder- und Rückseite darf jeweils maximal 50% des gesamten Logoareals betragen, um die Zertifizierung gemäß EN ISO 20471 beizubehalten. Hinweis: Der aufgeführte Bereich ist lediglich ein Leitfaden dazu, wie viel Platz für die Logoplatzierung zur Verfügung steht. Um die Hi-Vis-Klasse des Produkts gemäß EN ISO 20471 beizubehalten, müssen die Anweisungen zur Logogröße eingehalten werden.* Oeko-Tex® Standard 100, EN ISO 20471, Klasse 2, Hi-Vis Gruppe Y, , ProWash®, EN ISO 15797 Schrittlänge: 76, 82, 90 cm	**Größen**	**Taillenumfang**		
			82 C 44 82 C 46 82 C 48 82 C 50 82 C 52 82 C 54 82 C 56 82 C 58 82 C 60 82 C 62	73 cm 78 cm 83 cm 88 cm 93 cm 98 cm 103 cm 108 cm 113 cm 118 cm	**110,61**	**92,95**
			82 C 64 82 C 66 82 C 68	123 cm 128 cm 133 cm	**143,87**	**120,90**
			90 C 46 -90 C 62	78 cm -118 cm	**114,24**	**96,00**
			90 C 64	123 cm	**147,44**	**123,90**
			76 C 46 -76 C 62	78 cm -118 cm	**110,61**	**92,95**
			76 C 64	123 cm	**143,87**	**120,90**

Produktskizze	Produktdaten	Produktbeschreibung			Preis EUR >	Inkl. MwSt.	Exkl. MwSt.
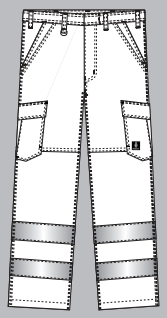	**MASCOT® SAFE LIGHT** **Hose mit Schenkeltaschen** **18879-860** M *65% Polyester/35% Baumwolle* *290 g/m²* Twill. Nicht einweichen. Separat waschen. Das Produkt besitzt eine Zertifizierung, dass es seine Eigenschaften bei 50 Hauhaltswäschen oder 50 Industriewäschen beibehält. Bei Pflege gemäß Waschanweisung wird die schmutzabweisende Beschichtung im Trockner wieder reaktiviert. Industriewäsche-Kategorie A2 14 Hi-vis Orange	Fluoreszierend mit Reflexen. Die Oberflächenbehandlung macht das Produkt schmutzabweisend. Dreifache Kappnähte an den Beinen und im Schritt. Hosenbeine sind ergonomisch geformt. Hosenschlitz mit Reißverschluss. D-Ring. Vordertaschen. Gesäßtaschen mit Patte. Schenkeltaschen mit Patte und verdeckten Druckknöpfen. Die Schrittlänge kann um 3 cm verlängert werden, indem die rote Naht innen am Beinabschluss getrennt wird. *Das Produkt ist zertifiziert, dass dieses mit einem Logo von 0,4000m² versehen werden darf. Dieses zulässige Areal darf nicht überschritten werden. Das Logo auf der Vorder- und Rückseite darf jeweils maximal 50% des gesamten Logoareals betragen, um die Zertifizierung gemäß EN ISO 20471 beizubehalten. Hinweis: Der aufgeführte Bereich ist lediglich ein Leitfaden dazu, wie viel Platz für die Logoplatzierung zur Verfügung steht. Um die Hi-Vis-Klasse des Produkts gemäß EN ISO 20471 beizubehalten, müssen die Anweisungen zur Logogröße eingehalten werden.* Oeko-Tex® Standard 100, EN ISO 20471, Klasse 2, Hi-Vis Gruppe Y, , ProWash®, EN ISO 15797 Schrittlänge: 76, 82, 90 cm	Größen	Taillenumfang		
			82 C 44 82 C 46 82 C 48 82 C 50 82 C 52 82 C 54 82 C 56 82 C 58 82 C 60 82 C 62	73 cm 78 cm 83 cm 88 cm 93 cm 98 cm 103 cm 108 cm 113 cm 118 cm	**69,62**	**58,50**
			82 C 64 82 C 66 82 C 68	123 cm 128 cm 133 cm	**90,56**	**76,10**
			90 C 46 -90 C 62	78 cm -118 cm	**73,19**	**61,50**
			90 C 64	123 cm	**94,13**	**79,10**
			76 C 42 -76 C 62	68 cm -118 cm	**69,62**	**58,50**
			76 C 64 -76 C 66	123 cm -128 cm	**90,56**	**76,10**
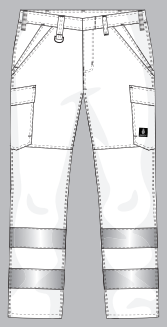	**MASCOT® SAFE LIGHT** **Hose mit Schenkeltaschen** **20859-236** M *70% Polyester/30% Baumwolle* *215 g/m²* Twill/Ripstop. Kann max. 2% einlaufen. Das Produkt besitzt eine Zertifizierung, dass es seine Eigenschaften bei 50 Hauhaltswäschen oder 50 Industriewäschen beibehält. Industriewäsche-Kategorie A2 14 Hi-vis Orange 17 Hi-vis Gelb	Fluoreszierend mit Reflexen. Mit wasserabweisendem Finish. Dreifache Kappnähte an den Beinen und im Schritt. Hosenbeine sind ergonomisch geformt. Hosenschlitz mit Reißverschluss. D-Ring. Vordertaschen. Gesäßtaschen mit Patte. Schenkeltaschen mit Patte und verdeckten Druckknöpfen. Die Schrittlänge kann um 3 cm verlängert werden, indem die rote Naht innen am Beinabschluss getrennt wird. *Das Produkt ist zertifiziert, dass dieses mit einem Logo von 0,3400m² versehen werden darf. Dieses zulässige Areal darf nicht überschritten werden. Das Logo auf der Vorder- und Rückseite darf jeweils maximal 50% des gesamten Logoareals betragen, um die Zertifizierung gemäß EN ISO 20471 beizubehalten. Hinweis: Der aufgeführte Bereich ist lediglich ein Leitfaden dazu, wie viel Platz für die Logoplatzierung zur Verfügung steht. Um die Hi-Vis-Klasse des Produkts gemäß EN ISO 20471 beizubehalten, müssen die Anweisungen zur Logogröße eingehalten werden.* Oeko-Tex® Standard 100, EN ISO 20471, Klasse 2, Hi-Vis Gruppe Y, , ProWash®, EN ISO 15797 Schrittlänge: 76, 82, 90 cm	Größen	Taillenumfang		
			82 C 44 82 C 46 82 C 48 82 C 50 82 C 52 82 C 54 82 C 56 82 C 58 82 C 60 82 C 62	73 cm 78 cm 83 cm 88 cm 93 cm 98 cm 103 cm 108 cm 113 cm 118 cm	**71,34**	**59,95**
			82 C 64 82 C 66 82 C 68	123 cm 128 cm 133 cm	**92,82**	**78,00**
			90 C 46 -90 C 62	78 cm -118 cm	**74,97**	**63,00**
			90 C 64	123 cm	**96,39**	**81,00**
			76 C 42 -76 C 62	68 cm -118 cm	**71,34**	**59,95**
			76 C 64 -76 C 66	123 cm -128 cm	**92,82**	**78,00**
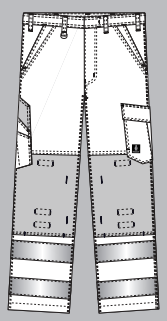	**MASCOT® SAFE LIGHT** **Hose mit Knietaschen** **16879-860** M *65% Polyester/35% Baumwolle* *290 g/m²* Twill. Nicht einweichen. Separat waschen. Das Produkt besitzt eine Zertifizierung, dass es seine Eigenschaften bei 50 Hauhaltswäschen oder 50 Industriewäschen beibehält. Bei Pflege gemäß Waschanweisung wird die schmutzabweisende Beschichtung im Trockner wieder reaktiviert. Industriewäsche-Kategorie A2 14 Hi-vis Orange	Fluoreszierend mit Reflexen. Die Oberflächenbehandlung macht das Produkt schmutzabweisend. Dreifache Kappnähte an den Beinen und im Schritt. Hosenbeine sind ergonomisch geformt. Hosenschlitz mit Reißverschluss. D-Ring. Vordertaschen. Gesäßtaschen mit Patte. Schenkeltasche mit Patte und verdeckten Druckknöpfen. Zollstocktasche mit Randverstärkung. Knietaschen aus Polyester, höhenregulierbar. Die Schrittlänge kann um 3 cm verlängert werden, indem die rote Naht innen am Beinabschluss getrennt wird. Zu diesem Modell empfehlen wir folgenden Knieschutz: 00718-100, 00418-100, 50454-916 oder 20118-915. Zertifiziert zusammen mit Kniepolstertyp SHORT oder LONG gemäß EN 14404. *Das Produkt ist zertifiziert, dass dieses mit einem Logo von 0,2700m² versehen werden darf. Dieses zulässige Areal darf nicht überschritten werden. Das Logo auf der Vorder- und Rückseite darf jeweils maximal 50% des gesamten Logoareals betragen, um die Zertifizierung gemäß EN ISO 20471 beizubehalten. Hinweis: Der aufgeführte Bereich ist lediglich ein Leitfaden dazu, wie viel Platz für die Logoplatzierung zur Verfügung steht. Um die Hi-Vis-Klasse des Produkts gemäß EN ISO 20471 beizubehalten, müssen die Anweisungen zur Logogröße eingehalten werden.* Oeko-Tex® Standard 100, EN ISO 20471, Klasse 2, Hi-Vis Gruppe Y, , ProWash®, EN ISO 15797 Schrittlänge: 76, 82, 90 cm	Größen	Taillenumfang		
			82 C 44 82 C 46 82 C 48 82 C 50 82 C 52 82 C 54 82 C 56 82 C 58 82 C 60 82 C 62	73 cm 78 cm 83 cm 88 cm 93 cm 98 cm 103 cm 108 cm 113 cm 118 cm	**76,10**	**63,95**
			82 C 64 82 C 66 82 C 68	123 cm 128 cm 133 cm	**99,01**	**83,20**
			90 C 46 -90 C 62	78 cm -118 cm	**79,73**	**67,00**
			90 C 64	123 cm	**102,58**	**86,20**
			76 C 46 -76 C 62	78 cm -118 cm	**76,10**	**63,95**
			76 C 64	123 cm	**99,01**	**83,20**

MASCOT® SAFE LIGHT Zweifarbige Warnschutzkleidung

Produktskizze	Produktdaten	Produktbeschreibung		Preis EUR >	Inkl. MwSt.	Exkl. MwSt.
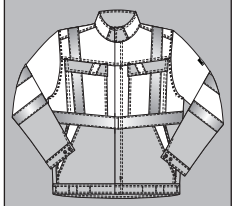	**MASCOT® SAFE LIGHT** **Jacke** **15909-948** M *80% Polyester/20% Baumwolle* *250 g/m²* Twill. Das Produkt besitzt eine Zertifizierung, dass es seine Eigenschaften bei 50 Hauhaltswäschen oder 50 Industriewäschen beibehält. Industriewäsche-Kategorie A2 14010 Hi-vis Orange/Schwarzblau 1418 Hi-vis Orange/Dunkelanthrazit 17010 Hi-vis Gelb/Schwarzblau 1718 Hi-vis Gelb/Dunkelanthrazit 22218 Hi-vis Rot/Dunkelanthrazit	Fluoreszierend, mit Reflexschulterstreifen und waagerechten Reflexen. Zweifarbig. Stehkragen. Verschluss mit Reißverschluss und Wetterschutzleiste mit Druckknöpfen. Brusttaschen mit Patte und Druckknöpfen. D-Ring. Vordertaschen. Innentasche. Bund mit Druckknopfregulierung. Manschetten mit Druckknöpfen. *Das Produkt ist zertifiziert, dass dieses mit einem Logo von 0,1700m² versehen werden darf. Dieses zulässige Areal darf nicht überschritten werden. Das Logo auf der Vorder- und Rückseite darf jeweils maximal 50% des gesamten Logoareals betragen, um die Zertifizierung gemäß EN ISO 20471 beizubehalten. Hinweis: Der aufgeführte Bereich ist lediglich ein Leitfaden dazu, wie viel Platz für die Logoplatzierung zur Verfügung steht. Um die Hi-Vis-Klasse des Produkts gemäß EN ISO 20471 beizubehalten, müssen die Anweisungen zur Logogröße eingehalten werden.* Oeko-Tex® Standard 100, EN ISO 20471, Klasse 2, Hi-Vis Gruppe A, ProWash®, EN ISO 15797	Größen	Brustumfang		
			S M L XL 2XL	92 cm 100 cm 104 cm 112 cm 116 cm	**88,00**	**73,95**
			3XL 4XL	124 cm 132 cm	**114,48**	**96,20**
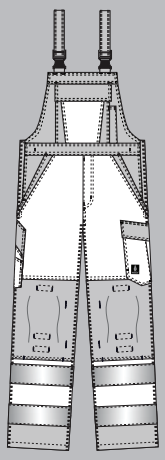	**MASCOT® SAFE LIGHT** **Latzhose mit Knietaschen** **15969-948** M *80% Polyester/20% Baumwolle* *250 g/m²* Twill. Das Produkt besitzt eine Zertifizierung, dass es seine Eigenschaften bei 50 Hauhaltswäschen oder 50 Industriewäschen beibehält. Industriewäsche-Kategorie A2 14010 Hi-vis Orange/Schwarzblau 1418 Hi-vis Orange/Dunkelanthrazit 17010 Hi-vis Gelb/Schwarzblau 1718 Hi-vis Gelb/Dunkelanthrazit 22218 Hi-vis Rot/Dunkelanthrazit	Fluoreszierend mit Reflexen. Zweifarbig. Dreifache Kappnähte an den Beinen und im Schritt. Hosenbeine sind ergonomisch geformt. Schulterträger aus Stoff, verstellbar und mit kurzem, kräftigem Gummizug sowie Kunststoffschnallen. Latztasche mit Stiftfach und Patte mit verdeckten Druckknöpfen. Bund ist regulierbar. Hosenschlitz mit Reißverschluss. D-Ring. Vordertaschen. Gesäßtaschen mit Patte. Schenkeltasche mit Patte und verdeckten Druckknöpfen. Zollstocktasche mit Randverstärkung. Knietaschen aus Polyester, höhenregulierbar. Zu diesem Modell empfehlen wir folgenden Knieschutz: 00718-100, 00418-100, 50454-916 oder 20118-915. Zertifiziert zusammen mit Kniepolstertyp SHORT oder LONG gemäß EN 14404. *Das Produkt ist zertifiziert, dass dieses mit einem Logo von 0,1500m² versehen werden darf. Dieses zulässige Areal darf nicht überschritten werden. Das Logo auf der Vorder- und Rückseite darf jeweils maximal 50% des gesamten Logoareals betragen, um die Zertifizierung gemäß EN ISO 20471 beizubehalten. Hinweis: Der aufgeführte Bereich ist lediglich ein Leitfaden dazu, wie viel Platz für die Logoplatzierung zur Verfügung steht. Um die Hi-Vis-Klasse des Produkts gemäß EN ISO 20471 beizubehalten, müssen die Anweisungen zur Logogröße eingehalten werden.* Oeko-Tex® Standard 100, EN ISO 20471, Klasse 2, Hi-Vis Gruppe Y, ProWash®, EN ISO 15797 Schrittlänge: 76, 82, 90 cm	Größen	Taillenumfang		
			82 C 44 82 C 46 82 C 48 82 C 50 82 C 52 82 C 54 82 C 56 82 C 58 82 C 60 82 C 62	73 cm 78 cm 83 cm 88 cm 93 cm 98 cm 103 cm 108 cm 113 cm 118 cm	**88,00**	**73,95**
			82 C 64 82 C 66 82 C 68	123 cm 128 cm 133 cm	**114,48**	**96,20**
			90 C 46 -90 C 62	78 cm -118 cm	**91,63**	**77,00**
			76 C 46 -76 C 58	78 cm -108 cm	**88,00**	**73,95**
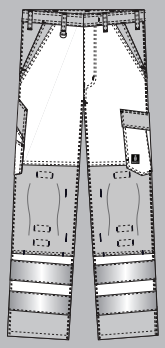	**MASCOT® SAFE LIGHT** **Hose mit Knietaschen** **15979-948** M *80% Polyester/20% Baumwolle* *250 g/m²* Twill. Das Produkt besitzt eine Zertifizierung, dass es seine Eigenschaften bei 50 Hauhaltswäschen oder 50 Industriewäschen beibehält. Industriewäsche-Kategorie A2 14010 Hi-vis Orange/Schwarzblau 1418 Hi-vis Orange/Dunkelanthrazit 17010 Hi-vis Gelb/Schwarzblau 1718 Hi-vis Gelb/Dunkelanthrazit 22218 Hi-vis Rot/Dunkelanthrazit	Fluoreszierend mit Reflexen. Zweifarbig. Dreifache Kappnähte an den Beinen und im Schritt. Hosenbeine sind ergonomisch geformt. Hosenschlitz mit Reißverschluss. D-Ring. Vordertaschen. Gesäßtaschen mit Patte. Schenkeltasche mit Patte und verdeckten Druckknöpfen. Zollstocktasche mit Randverstärkung. Knietaschen aus Polyester, höhenregulierbar. Zu diesem Modell empfehlen wir folgenden Knieschutz: 00718-100, 00418-100, 50454-916 oder 20118-915. Zertifiziert zusammen mit Kniepolstertyp SHORT oder LONG gemäß EN 14404. *Das Produkt ist zertifiziert, dass dieses mit einem Logo von 0,0900m² versehen werden darf. Dieses zulässige Areal darf nicht überschritten werden. Das Logo auf der Vorder- und Rückseite darf jeweils maximal 50% des gesamten Logoareals betragen, um die Zertifizierung gemäß EN ISO 20471 beizubehalten. Hinweis: Der aufgeführte Bereich ist lediglich ein Leitfaden dazu, wie viel Platz für die Logoplatzierung zur Verfügung steht. Um die Hi-Vis-Klasse des Produkts gemäß EN ISO 20471 beizubehalten, müssen die Anweisungen zur Logogröße eingehalten werden.* Oeko-Tex® Standard 100, EN ISO 20471, Klasse 2, Hi-Vis Gruppe Y, ProWash®, EN ISO 15797 Schrittlänge: 76, 82, 90 cm	Größen	Taillenumfang		
			82 C 44 82 C 46 82 C 48 82 C 50 82 C 52 82 C 54 82 C 56 82 C 58 82 C 60 82 C 62	73 cm 78 cm 83 cm 88 cm 93 cm 98 cm 103 cm 108 cm 113 cm 118 cm	**66,58**	**55,95**
			82 C 64 82 C 66 82 C 68	123 cm 128 cm 133 cm	**86,75**	**72,90**
			90 C 46 -90 C 62	78 cm -118 cm	**70,21**	**59,00**
			76 C 46 -76 C 58	78 cm -108 cm	**66,58**	**55,95**

Produktskizze	Produktdaten	Produktbeschreibung	Größen	Brustumfang	Preis EUR > Inkl. MwSt.	Exkl. MwSt.
	**MASCOT® SAFE LIGHT** **T-Shirt** **50592-972** M *100% Polyester* *130 g/m²* Bird eye Pikee. Kann max. 5% einlaufen. Das Produkt besitzt eine Zertifizierung, dass es seine Eigenschaften bei 25 Hauhaltswäschen beibehält. Industriewäsche-Kategorie C2 14 Hi-vis Orange 17 Hi-vis Gelb	Premium. Fluoreszierend, mit Reflexschulterstreifen und waagerechten Reflexen. Runder Halsausschnitt. Rippenbündchen am Hals. Nackenband. *Das Produkt ist zertifiziert, dass dieses mit einem Logo von 0,2600m² versehen werden darf. Dieses zulässige Areal darf nicht überschritten werden. Das Logo auf der Vorder- und Rückseite darf jeweils maximal 50% des gesamten Logoareals betragen, um die Zertifizierung gemäß EN ISO 20471 beizubehalten. Hinweis: Der aufgeführte Bereich ist lediglich ein Leitfaden dazu, wie viel Platz für die Logoplatzierung zur Verfügung steht. Um die Hi-Vis-Klasse des Produkts gemäß EN ISO 20471 beizubehalten, müssen die Anweisungen zur Logogröße eingehalten werden.* Oeko-Tex® Standard 100, EN ISO 20471, Klasse 2, Hi-Vis Gruppe C	S M L XL 2XL 3XL 4XL	92 cm 100 cm 104 cm 112 cm 116 cm 124 cm 132 cm	**30,88** **40,34**	**25,95** **33,90**
	**MASCOT® SAFE LIGHT** **T-Shirt** **50592-976** M *100% Polyester* *160 g/m²* Bird eye Pikee. Kann max. 5% einlaufen. Das Produkt besitzt eine Zertifizierung, dass es seine Eigenschaften bei 25 Hauhaltswäschen beibehält. Industriewäsche-Kategorie C2 222 Hi-vis Rot	Premium. Fluoreszierend, mit Reflexschulterstreifen und waagerechten Reflexen. Runder Halsausschnitt. Rippenbündchen am Hals. Nackenband. *Das Produkt ist zertifiziert, dass dieses mit einem Logo von 0,2600m² versehen werden darf. Dieses zulässige Areal darf nicht überschritten werden. Das Logo auf der Vorder- und Rückseite darf jeweils maximal 50% des gesamten Logoareals betragen, um die Zertifizierung gemäß EN ISO 20471 beizubehalten. Hinweis: Der aufgeführte Bereich ist lediglich ein Leitfaden dazu, wie viel Platz für die Logoplatzierung zur Verfügung steht. Um die Hi-Vis-Klasse des Produkts gemäß EN ISO 20471 beizubehalten, müssen die Anweisungen zur Logogröße eingehalten werden.* Oeko-Tex® Standard 100, EN ISO 20471, Klasse 2, Hi-Vis Gruppe C	S M L XL 2XL 3XL 4XL	92 cm 100 cm 104 cm 112 cm 116 cm 124 cm 132 cm	**30,88** **40,34**	**25,95** **33,90**
	**MASCOT® SAFE LIGHT** **Polo-Shirt** **50593-976** M *100% Polyester* *160 g/m²* Bird eye Pikee. Kann max. 5% einlaufen. Das Produkt besitzt eine Zertifizierung, dass es seine Eigenschaften bei 25 Hauhaltswäschen beibehält. Industriewäsche-Kategorie C2 222 Hi-vis Rot*	Premium. Fluoreszierend, mit Reflexschulterstreifen und waagerechten Reflexen. Rippenbündchen am Kragen. Nackenband. Knopfleiste. *Das Produkt ist zertifiziert, dass dieses mit einem Logo von 0,1900m² versehen werden darf. Dieses zulässige Areal darf nicht überschritten werden. Das Logo auf der Vorder- und Rückseite darf jeweils maximal 50% des gesamten Logoareals betragen, um die Zertifizierung gemäß EN ISO 20471 beizubehalten. Hinweis: Der aufgeführte Bereich ist lediglich ein Leitfaden dazu, wie viel Platz für die Logoplatzierung zur Verfügung steht. Um die Hi-Vis-Klasse des Produkts gemäß EN ISO 20471 beizubehalten, müssen die Anweisungen zur Logogröße eingehalten werden.* Oeko-Tex® Standard 100, EN ISO 20471, Klasse 2, Hi-Vis Gruppe C *Solange der Vorrat reicht.	S M L XL 2XL 3XL 4XL	92 cm 100 cm 104 cm 112 cm 116 cm 124 cm 132 cm	**33,26** **43,32**	**27,95** **36,40**
	**MASCOT® SAFE LIGHT** **Polo-Shirt** **50593-972** M *100% Polyester* *130 g/m²* Bird eye Pikee. Kann max. 5% einlaufen. Das Produkt besitzt eine Zertifizierung, dass es seine Eigenschaften bei 25 Hauhaltswäschen beibehält. Industriewäsche-Kategorie C2 14 Hi-vis Orange 17 Hi-vis Gelb	Premium. Fluoreszierend, mit Reflexschulterstreifen und waagerechten Reflexen. Rippenbündchen am Kragen. Nackenband. Knopfleiste. *Das Produkt ist zertifiziert, dass dieses mit einem Logo von 0,1900m² versehen werden darf. Dieses zulässige Areal darf nicht überschritten werden. Das Logo auf der Vorder- und Rückseite darf jeweils maximal 50% des gesamten Logoareals betragen, um die Zertifizierung gemäß EN ISO 20471 beizubehalten. Hinweis: Der aufgeführte Bereich ist lediglich ein Leitfaden dazu, wie viel Platz für die Logoplatzierung zur Verfügung steht. Um die Hi-Vis-Klasse des Produkts gemäß EN ISO 20471 beizubehalten, müssen die Anweisungen zur Logogröße eingehalten werden.* Oeko-Tex® Standard 100, EN ISO 20471, Klasse 2, Hi-Vis Gruppe C	S M L XL 2XL 3XL 4XL	92 cm 100 cm 104 cm 112 cm 116 cm 124 cm 132 cm	**33,26** **43,32**	**27,95** **36,40**

MASCOT® SAFE LIGHT Zweifarbige Winterwarnschutzkleidung

Produktskizze	Produktdaten	Produktbeschreibung		Preis EUR >	Inkl. MwSt.	Exkl. MwSt.
	**MASCOT® SAFE LIGHT** **Fleecejacke** **15903-270** *100% Polyester* *250 g/m²* Fleece Meterware. Das Produkt besitzt eine Zertifizierung, dass es seine Eigenschaften bei 50 Hauhaltswäschen beibehält. Industriewäsche-Kategorie C1 14 Hi-vis Orange 17 Hi-vis Gelb	Fluoreszierend, mit Reflexschulterstreifen und waagerechten Reflexen. Stehkragen. Verschluss mit Reißverschluss und inwendiger Wetterschutzleiste. Brusttasche mit Reißverschluss. Vordertaschen. Innentaschen. Gummizug an den Handgelenken. *Bedrucken des Produktes nicht möglich, es wird eine Bestickung empfohlen.Das Produkt ist zertifiziert, dass dieses mit einem Logo von 0,1800m² versehen werden darf. Dieses zulässige Areal darf nicht überschritten werden. Das Logo auf der Vorder- und Rückseite darf jeweils maximal 50% des gesamten Logoareals betragen, um die Zertifizierung gemäß EN ISO 20471 beizubehalten. Hinweis: Der aufgeführte Bereich ist lediglich ein Leitfaden dazu, wie viel Platz für die Logoplatzierung zur Verfügung steht. Um die Hi-Vis-Klasse des Produkts gemäß EN ISO 20471 beizubehalten, müssen die Anweisungen zur Logogröße eingehalten werden.* Oeko-Tex® Standard 100, EN ISO 20471, Klasse 3, Hi-Vis Gruppe A	**Größen** S M L XL 2XL 3XL 4XL	**Brustumfang** 92 cm 100 cm 104 cm 112 cm 116 cm 124 cm 132 cm	 **77,95** **89,73** **116,98**	 **65,50** **75,40** **98,30**
	**MASCOT® SAFE LIGHT** **Soft Shell Jacke** **15902-253** *100% Polyester* *280 g/m²* 2-lagiges Soft Shell. Das Produkt besitzt eine Zertifizierung, dass es seine Eigenschaften bei 50 Hauhaltswäschen beibehält. Industriewäsche-Kategorie B1 14010 Hi-vis Orange/Schwarzblau 1418 Hi-vis Orange/Dunkelanthrazit 17010 Hi-vis Gelb/Schwarzblau 1718 Hi-vis Gelb/Dunkelanthrazit 22218 Hi-vis Rot/Dunkelanthrazit	Fluoreszierend, mit Reflexschulterstreifen und waagerechten Reflexen. Zweifarbig. Atmungsaktiv. Fleece an der Innenseite. Stehkragen. Verschluss mit Reißverschluss und inwendiger Wetterschutzleiste. Brusttasche mit Reißverschluss. Vordertaschen. Innentaschen. Klettverschluss an den Handgelenken. *Das Produkt ist zertifiziert, dass dieses mit einem Logo von 0,1600m² versehen werden darf. Dieses zulässige Areal darf nicht überschritten werden. Das Logo auf der Vorder- und Rückseite darf jeweils maximal 50% des gesamten Logoareals betragen, um die Zertifizierung gemäß EN ISO 20471 beizubehalten. Hinweis: Der aufgeführte Bereich ist lediglich ein Leitfaden dazu, wie viel Platz für die Logoplatzierung zur Verfügung steht. Um die Hi-Vis-Klasse des Produkts gemäß EN ISO 20471 beizubehalten, müssen die Anweisungen zur Logogröße eingehalten werden.* Oeko-Tex® Standard 100, EN ISO 20471, Klasse 2, Hi-Vis Gruppe A	**Größen** S M L XL 2XL 3XL 4XL	**Brustumfang** 92 cm 100 cm 104 cm 112 cm 116 cm 124 cm 132 cm	 **95,14** **109,48** **142,80**	 **79,95** **92,00** **120,00**
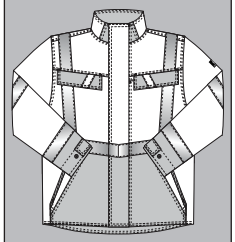	**MASCOT® SAFE LIGHT** **Winterjacke** **15935-126** *100% Polyester* *190 g/m²* Canvasstruktur. Das Produkt besitzt eine Zertifizierung, dass es seine Eigenschaften bei 50 Hauhaltswäschen beibehält. Industriewäsche-Kategorie C2 14010 Hi-vis Orange/Schwarzblau 1418 Hi-vis Orange/Dunkelanthrazit 17010 Hi-vis Gelb/Schwarzblau 1718 Hi-vis Gelb/Dunkelanthrazit 22218 Hi-vis Rot/Dunkelanthrazit	Fluoreszierend, mit Reflexschulterstreifen und waagerechten Reflexen. Zweifarbig. Winddicht und wasserabweisend. Futter aus Stepp und gestepptem Fleece. Verschluss mit Reißverschluss, Wetterschutzleiste sowie verdeckten Druckknöpfen. Tasche mit Reißverschluss unter der Wetterschutzleiste. Brusttaschen mit Patte und verdeckten Druckknöpfen. D-Ring. Vordertaschen. Druckknopfregulierung an den Handgelenken und der Unterkante. Reißverschluss im Futter am Rücken zum Anbringen eines Logos/einer Stickerei. *Das Produkt ist zertifiziert, dass dieses mit einem Logo von 0,0800m² versehen werden darf. Dieses zulässige Areal darf nicht überschritten werden. Das Logo auf der Vorder- und Rückseite darf jeweils maximal 50% des gesamten Logoareals betragen, um die Zertifizierung gemäß EN ISO 20471 beizubehalten. Hinweis: Der aufgeführte Bereich ist lediglich ein Leitfaden dazu, wie viel Platz für die Logoplatzierung zur Verfügung steht. Um die Hi-Vis-Klasse des Produkts gemäß EN ISO 20471 beizubehalten, müssen die Anweisungen zur Logogröße eingehalten werden.* Oeko-Tex® Standard 100, EN ISO 20471, Klasse 3, Hi-Vis Gruppe A	**Größen** S M L XL 2XL 3XL 4XL	**Brustumfang** 92 cm 100 cm 104 cm 112 cm 116 cm 124 cm 132 cm	 **117,75** **135,54** **176,72**	 **98,95** **113,90** **148,50**

Produktskizze	Produktdaten	Produktbeschreibung	Größen	Brustumfang	Preis EUR > Inkl. MwSt.	Exkl. MwSt.
	**MASCOT® SAFE YOUNG** **Polo-Shirt** **50117-949** M *100% Polyester* *140 g/m²* Bird eye Pikee. Kann max. 5% einlaufen. Industriewäsche-Kategorie C2 A49 Hi-vis Rot/Dunkelanthrazit	Moderne Passform. Fluoreszierend und mit Reflexschulterstreifen sowie schräg verlaufenden Reflexen. Reflexe sind elastisch. Zweifarbig. Rippenbündchen am Kragen. Knopfleiste. Seitentasche mit Wetterschutzleiste. Netzventilation unter den Ärmeln. *Das Produkt ist zertifiziert, dass dieses mit einem Logo von 0,1400m² versehen werden darf. Dieses zulässige Areal darf nicht überschritten werden. Das Logo auf der Vorder- und Rückseite darf jeweils maximal 50% des gesamten Logoareals betragen, um die Zertifizierung gemäß EN ISO 20471 beizubehalten. Hinweis: Der aufgeführte Bereich ist lediglich ein Leitfaden dazu, wie viel Platz für die Logoplatzierung zur Verfügung steht. Um die Hi-Vis-Klasse des Produkts gemäß EN ISO 20471 beizubehalten, müssen die Anweisungen zur Logogröße eingehalten werden.* Oeko-Tex® Standard 100, EN ISO 20471, Klasse 2	S M L XL 2XL 3XL 4XL	92 cm 100 cm 104 cm 112 cm 116 cm 124 cm 132 cm	**67,77** **88,18**	**56,95** **74,10**

MASCOT® SAFE YOUNG Zweifarbige Winterwarnschutzkleidung

Produktskizze	Produktdaten	Produktbeschreibung	Größen	Brustumfang	Preis EUR > Inkl. MwSt.	Exkl. MwSt.
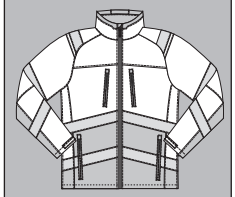	**MASCOT® SAFE YOUNG** **Soft Shell Jacke** **09001-183** *100% Polyester* *360 g/m²* 3-lagiges Soft Shell. Nicht einweichen. Separat waschen. Industriewäsche-Kategorie C2 A49 Hi-vis Rot/Dunkelanthrazit*	Fluoreszierend und mit Reflexschulterstreifen sowie schräg verlaufenden Reflexen. Zweifarbig. Atmungsaktiv, winddicht und wasserabweisend. Fleece an der Innenseite. Verschluss mit Reißverschluss und inwendiger Wetterschutzleiste. Brusttaschen mit Reißverschluss. D-Ring. Vordertaschen mit Reißverschluss. Ergonomisch geschnittene Ärmel ermöglichen hohe Bewegungsfreiheit. Klettverschluss an den Handgelenken. Gummizug in der Unterkante, regulierbar. *Das Produkt ist zertifiziert, dass dieses mit einem Logo von 0,1600m² versehen werden darf. Dieses zulässige Areal darf nicht überschritten werden. Das Logo auf der Vorder- und Rückseite darf jeweils maximal 50% des gesamten Logoareals betragen, um die Zertifizierung gemäß EN ISO 20471 beizubehalten. Hinweis: Der aufgeführte Bereich ist lediglich ein Leitfaden dazu, wie viel Platz für die Logoplatzierung zur Verfügung steht. Um die Hi-Vis-Klasse des Produkts gemäß EN ISO 20471 beizubehalten, müssen die Anweisungen zur Logogröße eingehalten werden.* Oeko-Tex® Standard 100, EN ISO 20471, Klasse 2, Hi-Vis Gruppe A *Solange der Vorrat reicht.	S M L XL 2XL 3XL 4XL	92 cm 100 cm 104 cm 112 cm 116 cm 124 cm 132 cm	**137,45** **158,15** **206,23**	**115,50** **132,90** **173,30**
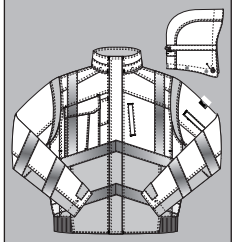	**MASCOT® SAFE YOUNG** **Pilotjacke** **09035-025** *100% Polyester* *300 g/m²* Canvasstruktur. Kein Weichspülmittel anwenden. Industriewäsche-Kategorie C2 A49 Hi-vis Rot/Dunkelanthrazit*	Fluoreszierend und mit Reflexschulterstreifen sowie schräg verlaufenden Reflexen. Zweifarbig. Atmungsaktiv, wind- und wasserdicht. Nähte sind verklebt. Kapuze ist abnehmbar, gefüttert und mit verstellbaren Elastikschnüren versehen. Futter aus Stepp. Innenkragen aus Strick. Verschluss mit Reißverschluss, Wetterschutzleiste sowie verdeckten Druckknöpfen. Reißverschlusstaschen unter der Wetterschutzleiste. Brusttasche mit Reißverschluss. Brusttasche mit Patte und Magnetverschluss. D-Ring. Stifthalter. Vordertaschen. Innentaschen - eine mit Patte und Klettverschluss sowie eine offene aus Netzmaterial. Ergonomisch geschnittene Ärmel ermöglichen hohe Bewegungsfreiheit. Ärmeltasche mit Reißverschluss. Rippenbündchen (verdeckt unter der Wetterschutzleiste) und Druckknopfverschluss an den Handgelenken. Gummizug in der Unterkante an den Seiten. Reißverschluss im Futter am Rücken zum Anbringen eines Logos/einer Stickerei. Produkte, die Magnete enthalten, dürfen NICHT von Personen mit einem Herzschrittmacher/ICD o.ä. getragen werden. *Das Produkt ist zertifiziert, dass dieses mit einem Logo von 0,1900m² versehen werden darf. Dieses zulässige Areal darf nicht überschritten werden. Das Logo auf der Vorder- und Rückseite darf jeweils maximal 50% des gesamten Logoareals betragen, um die Zertifizierung gemäß EN ISO 20471 beizubehalten. Hinweis: Der aufgeführte Bereich ist lediglich ein Leitfaden dazu, wie viel Platz für die Logoplatzierung zur Verfügung steht. Um die Hi-Vis-Klasse des Produkts gemäß EN ISO 20471 beizubehalten, müssen die Anweisungen zur Logogröße eingehalten werden.* Oeko-Tex® Standard 100, EN ISO 20471, Klasse 2, Hi-Vis Gruppe A, EN 343 3/1 **MASCOTEX®** *Solange der Vorrat reicht. *Das Produkt enthält Magnete. Weitere Informationen hierzu finden Sie im Umschlag.*	S M L XL 2XL 3XL 4XL	92 cm 100 cm 104 cm 112 cm 116 cm 124 cm 132 cm	**220,09** **253,35** **330,22**	**184,95** **212,90** **277,50**

Produktskizze	Produktdaten	Produktbeschreibung	Größen	Brustumfang	Preis EUR > Inkl. MwSt.	Exkl. MwSt.
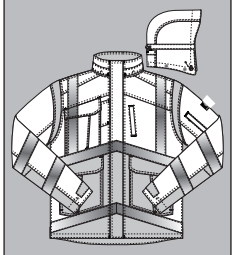	**MASCOT® SAFE YOUNG** **Parka** **09030-025** *100% Polyester* *300 g/m²* Canvasstruktur. Kein Weichspülmittel anwenden. Industriewäsche-Kategorie C2 A49 Hi-vis Rot/Dunkelanthrazit	Fluoreszierend und mit Reflexschulterstreifen sowie schräg verlaufenden Reflexen. Zweifarbig. Atmungsaktiv, wind- und wasserdicht. Nähte sind verklebt. Kapuze ist abnehmbar, gefüttert und mit verstellbaren Elastikschnüren versehen. Futter aus Stepp mit Reißverschluss herausnehmbar und separat tragbar - mit Rippenbundkragen und Taschen versehen. Innenkragen aus weichem, strapazierfähigem Material. Verschluss mit Zwei-Wege-Reißverschluss, doppelter Wetterschutzleiste und verdeckten Druckknöpfen. Reißverschlusstaschen unter der Wetterschutzleiste. Brusttasche mit Reißverschluss. Brusttasche mit Patte und Magnetverschluss. D-Ring. Stifthalter. Vordertaschen - zwei offene und zwei mit Patte und Druckknopf. Innentasche mit Reißverschluss. Ergonomisch geschnittene Ärmel ermöglichen hohe Bewegungsfreiheit. Ärmeltasche mit Reißverschluss. Rippenbündchen (verdeckt unter der Wetterschutzleiste) und Druckknopfverschluss an den Handgelenken. Gummizug in der Unterkante, regulierbar. Produkte, die Magnete enthalten, dürfen NICHT von Personen mit einem Herzschrittmacher/ICD o.ä. getragen werden. *Das Produkt ist zertifiziert, dass dieses mit einem Logo von 0,2200m² versehen werden darf. Dieses zulässige Areal darf nicht überschritten werden. Das Logo auf der Vorder- und Rückseite darf jeweils maximal 50% des gesamten Logoareals betragen, um die Zertifizierung gemäß EN ISO 20471 beizubehalten. Hinweis: Der aufgeführte Bereich ist lediglich ein Leitfaden dazu, wie viel Platz für die Logoplatzierung zur Verfügung steht. Um die Hi-Vis-Klasse des Produkts gemäß EN ISO 20471 beizubehalten, müssen die Anweisungen zur Logogröße eingehalten werden.* Oeko-Tex® Standard 100, EN ISO 20471, Klasse 2, Hi-Vis Gruppe A, EN 343 3/1, EN 342 3/WP (1,94 clo) **MASCOTEX®** *Das Produkt enthält Magnete. Weitere Informationen hierzu finden Sie im Umschlag.*	S M L XL 2XL 3XL 4XL	92 cm 100 cm 104 cm 112 cm 116 cm 124 cm 132 cm	**258,17** **296,91** **387,34**	**216,95** **249,50** **325,50**
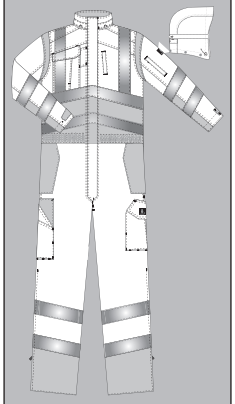	**MASCOT® SAFE YOUNG** **Winteroverall** **11019-025** *100% Polyester* *300 g/m²* Canvasstruktur. Kein Weichspülmittel anwenden. Industriewäsche-Kategorie C2 A49 Hi-vis Rot/Dunkelanthrazit	Fluoreszierend und mit schräg verlaufenden Reflexen. Zweifarbig. Atmungsaktiv, wind- und wasserdicht. Nähte sind verklebt. Zweifache Kappnähte an den Beinen und im Schritt. Futter aus Kunstpelz am Körper. Futter aus Stepp in Beinen und Ärmeln. Kapuze ist abnehmbar, gefüttert und mit verstellbaren Elastikschnüren versehen. Innenkragen aus Strick. Verschluss mit Reißverschluss, Wetterschutzleiste sowie verdeckten Druckknöpfen. Reißverschlusstaschen unter der Wetterschutzleiste. Brusttasche mit Reißverschluss. Brusttasche mit Patte und Magnetverschluss. D-Ring. Stifthalter. Vordertaschen mit Wetterschutzleiste. Innentasche mit Reißverschluss. Ergonomisch geschnittene Ärmel ermöglichen hohe Bewegungsfreiheit. Ärmeltasche mit Reißverschluss. Gesäßtaschen mit Verstärkungen und Patte mit Klettverschluss. Schenkeltasche mit Patte und Klettverschluss. Zollstocktasche. Reißverschluss mit Wetterschutzleiste am äußeren Beinabschluss. Rippenbündchen (verdeckt unter der Wetterschutzleiste) und Druckknopfverschluss an den Handgelenken. Produkte, die Magnete enthalten, dürfen NICHT von Personen mit einem Herzschrittmacher/ICD o.ä. getragen werden. *Das Produkt ist zertifiziert, dass dieses mit einem Logo von 0,8400m² versehen werden darf. Dieses zulässige Areal darf nicht überschritten werden. Das Logo auf der Vorder- und Rückseite darf jeweils maximal 50% des gesamten Logoareals betragen, um die Zertifizierung gemäß EN ISO 20471 beizubehalten. Hinweis: Der aufgeführte Bereich ist lediglich ein Leitfaden dazu, wie viel Platz für die Logoplatzierung zur Verfügung steht. Um die Hi-Vis-Klasse des Produkts gemäß EN ISO 20471 beizubehalten, müssen die Anweisungen zur Logogröße eingehalten werden.* Oeko-Tex® Standard 100, EN ISO 20471, Klasse 3, EN 343 3/1, EN 342 3/WP (2,01 clo), Hi-Vis Gruppe A **MASCOTEX®** *Das Produkt enthält Magnete. Weitere Informationen hierzu finden Sie im Umschlag.*	S M L XL 2XL 3XL 4XL	92 cm 100 cm 104 cm 112 cm 116 cm 124 cm 132 cm	**332,60** **382,59** **498,97**	**279,50** **321,50** **419,30**

MASCOT® SAFE COMPETE Zweifarbige Warnschutzkleidung

Produktskizze	Produktdaten	Produktbeschreibung			Preis EUR >	Inkl. MwSt.	Exkl. MwSt.
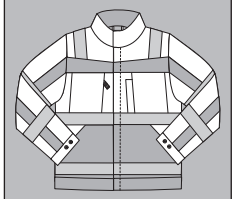	**MASCOT® SAFE COMPETE** **Jacke** **07109-860** M *65% Polyester/35% Baumwolle* *290 g/m²* Twill. Nicht einweichen. Separat waschen. Das Produkt besitzt eine Zertifizierung, dass es seine Eigenschaften bei 50 Hauhaltswäschen oder 50 Industriewäschen beibehält. Bei Pflege gemäß Waschanweisung wird die schmutzabweisende Beschichtung im Trockner wieder reaktiviert. Industriewäsche-Kategorie B1 1403 Hi-vis Orange/Grün 141 Hi-vis Orange/Marine - XLS 1411 Hi-vis Orange/Kornblau 14888 Hi-vis Orange/Anthrazit	**MASCOT® SAFE COMPETE** **Jacke** **07109-470** M *65% Polyester/35% Baumwolle* *310 g/m²* Twill. Nicht einweichen. Separat waschen. Das Produkt besitzt eine Zertifizierung, dass es seine Eigenschaften bei 50 Hauhaltswäschen oder 50 Industriewäschen beibehält. Bei Pflege gemäß Waschanweisung wird die schmutzabweisende Beschichtung im Trockner wieder reaktiviert. Industriewäsche-Kategorie B1 1703 Hi-vis Gelb/Grün 171 Hi-vis Gelb/Marine 17888 Hi-vis Gelb/Anthrazit	Fluoreszierend, mit Reflexschulterstreifen und waagerechten Reflexen. Die Oberflächenbehandlung macht das Produkt schmutzabweisend. Zweifarbig. Stehkragen mit Druckknöpfen. Dreifache Kappnähte an den Ärmeln und Seiten. Verschluss mit Reißverschluss und Wetterschutzleiste mit Druckknöpfen. Brusttaschen mit Patte und Klettverschluss. Handy-Brusttasche mit Reißverschluss. D-Ring. Stifttasche. Vordertaschen. Innentasche mit Reißverschluss. Bund mit Druckknopfregulierung. Manschetten mit Druckknopfregulierung. *Das Produkt ist zertifiziert, dass dieses mit einem Logo von 0,1500m² versehen werden darf. Dieses zulässige Areal darf nicht überschritten werden. Das Logo auf der Vorder- und Rückseite darf jeweils maximal 50% des gesamten Logoareals betragen, um die Zertifizierung gemäß EN ISO 20471 beizubehalten. Hinweis: Der aufgeführte Bereich ist lediglich ein Leitfaden dazu, wie viel Platz für die Logoplatzierung zur Verfügung steht. Um die Hi-Vis-Klasse des Produkts gemäß EN ISO 20471 beizubehalten, müssen die Anweisungen zur Logogröße eingehalten werden.* Oeko-Tex® Standard 100, EN ISO 20471, Klasse 2, Hi-Vis Gruppe A EN ISO 20471 2 HIGH-VIS GROUP: A XLS = Extra Large Stock	Größen	Brustumfang		
					S	92 cm		
					M	100 cm		
					L	104 cm		
					XL	112 cm		
					2XL	116 cm	**95,14**	**79,95**
					3XL	124 cm	**123,76**	**104,00**
					4XL	132 cm		

Produktskizze	Produktdaten	Produktbeschreibung		Größen	Taillenumfang	Preis EUR > Inkl. MwSt.	Exkl. MwSt.
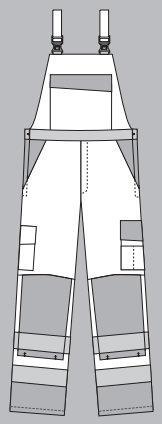	**MASCOT® SAFE COMPETE** **Latzhose mit Knietaschen** **07169-860** M *65% Polyester/35% Baumwolle* *290 g/m²* Twill. Nicht einweichen. Separat waschen. Das Produkt besitzt eine Zertifizierung, dass es seine Eigenschaften bei 50 Hauhaltswäschen oder 50 Industriewäschen beibehält. Bei Pflege gemäß Waschanweisung wird die schmutzabweisende Beschichtung im Trockner wieder reaktiviert. Industriewäsche-Kategorie B1 1403 Hi-vis Orange/Grün 141 Hi-vis Orange/Marine - XLS 1411 Hi-vis Orange/Kornblau* 14888 Hi-vis Orange/Anthrazit	**MASCOT® SAFE COMPETE** **Latzhose mit Knietaschen** **07169-470** M *65% Polyester/35% Baumwolle* *310 g/m²* Twill. Nicht einweichen. Separat waschen. Das Produkt besitzt eine Zertifizierung, dass es seine Eigenschaften bei 50 Hauhaltswäschen oder 50 Industriewäschen beibehält. Bei Pflege gemäß Waschanweisung wird die schmutzabweisende Beschichtung im Trockner wieder reaktiviert. Industriewäsche-Kategorie B1 1703 Hi-vis Gelb/Grün 171 Hi-vis Gelb/Marine 17888 Hi-vis Gelb/Anthrazit	Fluoreszierend mit Reflexen. Die Oberflächenbehandlung macht das Produkt schmutzabweisend. Zweifarbig. Dreifache Kappnähte an den Beinen und im Schritt. Schulterträger aus Stoff, verstellbar und mit kurzem, kräftigem Gummizug sowie Kunststoffschnallen. Latztasche mit Patte und Druckknöpfen. Innentasche mit Klettverschluss. Bund ist regulierbar. Vordertaschen. Hosenschlitz mit Reißverschluss. Gesäßtaschen, verstärkt, die eine mit Patte und Klettverschluss. Hammerschlaufe, verstellbar. Schenkeltasche mit mehreren Fächern, Patte und verstellbarem Klettverschluss. Stifttaschen. Handy-Schenkeltasche mit Patte und verstellbarem Klettverschluss. Zollstocktasche. Knietaschen. Zu diesem Modell empfehlen wir folgenden Knieschutz: 00718-100, 50451-916 oder 20118-915. Zertifiziert zusammen mit Kniepolstertyp LONG gemäß EN 14404. *Das Produkt ist zertifiziert, dass dieses mit einem Logo von 0,1700m² versehen werden darf. Dieses zulässige Areal darf nicht überschritten werden. Das Logo auf der Vorder- und Rückseite darf jeweils maximal 50% des gesamten Logoareals betragen, um die Zertifizierung gemäß EN ISO 20471 beizubehalten. Hinweis: Der aufgeführte Bereich ist lediglich ein Leitfaden dazu, wie viel Platz für die Logoplatzierung zur Verfügung steht. Um die Hi-Vis-Klasse des Produkts gemäß EN ISO 20471 beizubehalten, müssen die Anweisungen zur Logogröße eingehalten werden.* Oeko-Tex® Standard 100, EN ISO 20471, Klasse 2, Hi-Vis Gruppe Y Schrittlänge: 76, 82, 90 cm XLS = Extra Large Stock *Solange der Vorrat reicht.	82 C 44 82 C 46 82 C 48 82 C 50 82 C 52 82 C 54 82 C 56 82 C 58 82 C 60 82 C 62	73 cm 78 cm 83 cm 88 cm 93 cm 98 cm 103 cm 108 cm 113 cm 118 cm	**97,52**	**81,95**
				82 C 64 82 C 66	123 cm 128 cm	**127,21**	**106,90**
				90 C 44 -90 C 62	73 cm -118 cm	**101,15**	**85,00**
				90 C 64 -90 C 66	123 cm -128 cm	**130,78**	**109,90**
				76 C 46 -76 C 56	78 cm -103 cm	**97,52**	**81,95**

MASCOT® SAFE COMPETE Zweifarbige Warnschutzkleidung

Produktskizze	Produktdaten	Produktbeschreibung			Preis EUR >	Inkl. MwSt.	Exkl. MwSt.
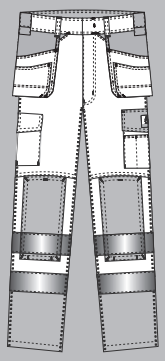	**MASCOT® SAFE COMPETE** **Hose mit Hängetaschen** **09131-860** M *65% Polyester/35% Baumwolle* *290 g/m²* Twill. Nicht einweichen. Separat waschen. Das Produkt besitzt eine Zertifizierung, dass es seine Eigenschaften bei 50 Hauhaltswäschen oder 50 Industriewäschen beibehält. Bei Pflege gemäß Waschanweisung wird die schmutzabweisende Beschichtung im Trockner wieder reaktiviert. Industriewäsche-Kategorie B1 141 Hi-vis Orange/Marine*	**MASCOT® SAFE COMPETE** **Hose mit Hängetaschen** **09131-470** M *65% Polyester/35% Baumwolle* *310 g/m²* Twill. Nicht einweichen. Separat waschen. Das Produkt besitzt eine Zertifizierung, dass es seine Eigenschaften bei 50 Hauhaltswäschen oder 50 Industriewäschen beibehält. Bei Pflege gemäß Waschanweisung wird die schmutzabweisende Beschichtung im Trockner wieder reaktiviert. Industriewäsche-Kategorie B1 171 Hi-vis Gelb/Marine	Fluoreszierend mit Reflexen. Die Oberflächenbehandlung macht das Produkt schmutzabweisend. Zweifarbig. Dreifache Kappnähte an den Beinen und im Schritt. Gürtelschlaufen. Werkzeugschlaufen an beiden Seiten des Bundes. Hosenschlitz mit Reißverschluss. Hängetaschen mit Verstärkungen. Vordertaschen. Gesäßtaschen, verstärkt, die eine mit Patte und Klettverschluss. Hammerschlaufe, verstellbar. Schenkeltasche mit mehreren Fächern, Patte und verstellbarem Klettverschluss. Zollstocktasche. Handy-Schenkeltasche mit Patte und verstellbarem Klettverschluss. Stifttaschen. Knietaschen. Zu diesem Modell empfehlen wir folgenden Knieschutz: 00718-100, 50451-916 oder 20118-915. Zertifiziert zusammen mit Kniepolstertyp LONG gemäß EN 14404. *Das Produkt ist zertifiziert, dass dieses mit einem Logo von 0,1400m² versehen werden darf. Dieses zulässige Areal darf nicht überschritten werden. Das Logo auf der Vorder- und Rückseite darf jeweils maximal 50% des gesamten Logoareals betragen, um die Zertifizierung gemäß EN ISO 20471 beizubehalten. Hinweis: Der aufgeführte Bereich ist lediglich ein Leitfaden dazu, wie viel Platz für die Logoplatzierung zur Verfügung steht. Um die Hi-Vis-Klasse des Produkts gemäß EN ISO 20471 beizubehalten, müssen die Anweisungen zur Logogröße eingehalten werden.* Oeko-Tex® Standard 100, EN ISO 20471, Klasse 2, Hi-Vis Gruppe Y Schrittlänge: 82, 90 cm *Solange der Vorrat reicht.	Größen	Taillenumfang		
					82 C 44	73 cm		
					82 C 45	75 cm		
					82 C 46	78 cm		
					82 C 47	80 cm		
					82 C 48	83 cm		
					82 C 49	85 cm		
					82 C 50	88 cm		
					82 C 51	90 cm		
					82 C 52	93 cm		
					82 C 54	98 cm		
					82 C 56	103 cm		
					82 C 58	108 cm		
					82 C 60	113 cm		
					82 C 62	118 cm	**83,24**	**69,95**
					82 C 64	123 cm		
					82 C 66	128 cm	**108,29**	**91,00**
					90 C 44	73 cm		
					-90 C 62	-118 cm	**86,87**	**73,00**
					90 C 64	123 cm		
					-90 C 66	-128 cm	**111,86**	**94,00**
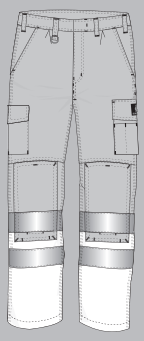	**MASCOT® SAFE COMPETE** **Hose mit Knietaschen** **12379-430** M *65% Polyester/35% Baumwolle* *310 g/m²* Twill. Nicht einweichen. Separat waschen. Das Produkt besitzt eine Zertifizierung, dass es seine Eigenschaften bei 50 Hauhaltswäschen oder 50 Industriewäschen beibehält. Industriewäsche-Kategorie B1 0114 Marine/Hi-vis Orange 0117 Marine/Hi-vis Gelb 88817 Anthrazit/Hi-vis Gelb	Fluoreszierende Kontrastfarbe und mit Reflexen. Der fluoreszierende Teil ist oberflächenbehandelt, was das Produkt schmutzabweisend macht. Zweifarbig. Dreifache Kappnähte an den Beinen und im Schritt. Gürtelschlaufen. Hosenschlitz mit Reißverschluss. D-Ring. Vordertaschen. Gesäßtaschen, verstärkt, die eine mit Patte und Klettverschluss. Hammerschlaufe, verstellbar. Schenkeltasche mit mehreren Fächern, Patte und verstellbarem Klettverschluss. Zollstocktasche. Handy-Schenkeltasche mit Patte und verstellbarem Klettverschluss. Stifttaschen. Knietaschen. Zu diesem Modell empfehlen wir folgenden Knieschutz: 00718-100, 50451-916 oder 20118-915. Zertifiziert zusammen mit Kniepolstertyp LONG gemäß EN 14404. *Das Produkt ist zertifiziert, dass dieses mit einem Logo von 0,0100m² versehen werden darf. Dieses zulässige Areal darf nicht überschritten werden. Das Logo auf der Vorder- und Rückseite darf jeweils maximal 50% des gesamten Logoareals betragen, um die Zertifizierung gemäß EN ISO 20471 beizubehalten. Hinweis: Der aufgeführte Bereich ist lediglich ein Leitfaden dazu, wie viel Platz für die Logoplatzierung zur Verfügung steht. Um die Hi-Vis-Klasse des Produkts gemäß EN ISO 20471 beizubehalten, müssen die Anweisungen zur Logogröße eingehalten werden.* Oeko-Tex® Standard 100, EN ISO 20471, Klasse 1, Hi-Vis Gruppe Z Schrittlänge: 76, 82, 90 cm				
					Größen	Taillenumfang		
					82 C 44	73 cm		
					82 C 45	75 cm		
					82 C 46	78 cm		
					82 C 47	80 cm		
					82 C 48	83 cm		
					82 C 49	85 cm		
					82 C 50	88 cm		
					82 C 51	90 cm		
					82 C 52	93 cm		
					82 C 54	98 cm		
					82 C 56	103 cm		
					82 C 58	108 cm		
					82 C 60	113 cm		
					82 C 62	118 cm	**66,58**	**55,95**
					82 C 64	123 cm		
					82 C 66	128 cm		
					82 C 68	133 cm	**86,75**	**72,90**
					90 C 46	78 cm		
					-90 C 62	-118 cm	**70,21**	**59,00**
					76 C 46	78 cm		
					-76 C 56	-103 cm	**66,58**	**55,95**

Produktskizze	Produktdaten	Produktbeschreibung		Größen	Taillenumfang	Preis EUR > Inkl. MwSt.	Exkl. MwSt.
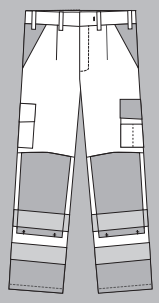	**MASCOT® SAFE COMPETE** **Hose mit Knietaschen** **07179-860** M *65% Polyester/35% Baumwolle* *290 g/m²* Twill. Nicht einweichen. Separat waschen. Das Produkt besitzt eine Zertifizierung, dass es seine Eigenschaften bei 50 Hauhaltswäschen oder 50 Industriewäschen beibehält. Bei Pflege gemäß Waschanweisung wird die schmutzabweisende Beschichtung im Trockner wieder reaktiviert. Industriewäsche-Kategorie B1 1403 Hi-vis Orange/Grün 141 Hi-vis Orange/Marine - XLS 1411 Hi-vis Orange/Kornblau* 14888 Hi-vis Orange/Anthrazit	**MASCOT® SAFE COMPETE** **Hose mit Knietaschen** **07179-470** M *65% Polyester/35% Baumwolle* *310 g/m²* Twill. Nicht einweichen. Separat waschen. Das Produkt besitzt eine Zertifizierung, dass es seine Eigenschaften bei 50 Hauhaltswäschen oder 50 Industriewäschen beibehält. Bei Pflege gemäß Waschanweisung wird die schmutzabweisende Beschichtung im Trockner wieder reaktiviert. Industriewäsche-Kategorie B1 1703 Hi-vis Gelb/Grün 171 Hi-vis Gelb/Marine 17888 Hi-vis Gelb/Anthrazit	Fluoreszierend mit Reflexen. Die Oberflächenbehandlung macht das Produkt schmutzabweisend. Zweifarbig. Dreifache Kappnähte an den Beinen und im Schritt. Gürtelschlaufen. Hosenschlitz mit Reißverschluss. Vordertaschen. Gesäßtaschen, verstärkt, die eine mit Patte und Klettverschluss. Hammerschlaufe, verstellbar. Schenkeltasche mit mehreren Fächern, Patte und verstellbarem Klettverschluss. Zollstocktasche. Handy-Schenkeltasche mit Patte und verstellbarem Klettverschluss. Stifttaschen. Knietaschen. Zu diesem Modell empfehlen wir folgenden Knieschutz: 00718-100, 50451-916 oder 20118-915. Zertifiziert zusammen mit Kniepolstertyp LONG gemäß EN 14404. *Das Produkt ist zertifiziert, dass dieses mit einem Logo von 0,1900m² versehen werden darf. Dieses zulässige Areal darf nicht überschritten werden. Das Logo auf der Vorder- und Rückseite darf jeweils maximal 50% des gesamten Logoareals betragen, um die Zertifizierung gemäß EN ISO 20471 beizubehalten. Hinweis: Der aufgeführte Bereich ist lediglich ein Leitfaden dazu, wie viel Platz für die Logoplatzierung zur Verfügung steht. Um die Hi-Vis-Klasse des Produkts gemäß EN ISO 20471 beizubehalten, müssen die Anweisungen zur Logogröße eingehalten werden.* Oeko-Tex® Standard 100, EN ISO 20471, Klasse 2, Hi-Vis Gruppe Y Schrittlänge: 76, 82, 90 cm XLS = Extra Large Stock *Solange der Vorrat reicht.	82 C 44 82 C 45 82 C 46 82 C 47 82 C 48 82 C 49 82 C 50 82 C 51 82 C 52 82 C 54 82 C 56 82 C 58 82 C 60 82 C 62	73 cm 75 cm 78 cm 80 cm 83 cm 85 cm 88 cm 90 cm 93 cm 98 cm 103 cm 108 cm 113 cm 118 cm	**77,29**	**64,95**
				82 C 64 82 C 66	123 cm 128 cm	**100,55**	**84,50**
				90 C 44 -90 C 62	73 cm -118 cm	**80,92**	**68,00**
				90 C 64 -90 C 66	123 cm -128 cm	**104,13**	**87,50**
				76 C 44 -76 C 62	73 cm -118 cm	**77,29**	**64,95**
				76 C 64 -76 C 66	123 cm -128 cm	**100,55**	**84,50**

MASCOT® SAFE COMPETE Zweifarbige Winterwarnschutzkleidung

Produktskizze	Produktdaten	Produktbeschreibung	Größen	Brustumfang	Preis EUR > Inkl. MwSt.	Exkl. MwSt.
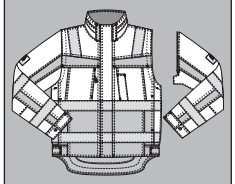	**MASCOT® SAFE COMPETE Winterjacke 09335-880** *100% Polyester (MASCOTEX®) 240 g/m²* Nicht einweichen. Separat waschen. Kein Weichspülmittel anwenden. Industriewäsche-Kategorie C2 141 Hi-vis Orange/Marine 14888 Hi-vis Orange/Anthrazit* 171 Hi-vis Gelb/Marine	Fluoreszierend, mit Reflexschulterstreifen und waagerechten Reflexen. Zweifarbig. Atmungsaktiv, winddicht und wasserabweisend. Innenkragen aus weichem, strapazierfähigem Material. Ärmel sind abnehmbar. Rücken ist verlängert. Verschluss mit Reißverschluss, Wetterschutzleiste sowie verdeckten Druckknöpfen. Reißverschlusstasche unter der Wetterschutzleiste. Brusttaschen mit Patte und Klettverschluss. Handy-Brusttasche mit Reißverschluss. D-Ring. Stifttasche. Vordertaschen. Rippenbündchen (verdeckt unter der Wetterschutzleiste) und Druckknopfverschluss an den Handgelenken. Druckknopfregulierung an der Unterkante. Druckknöpfe für Kapuze. Futter aus Stepp mit Reißverschluss herausnehmbar und separat tragbar - mit Rippenbundkragen und Taschen versehen. Futter ist gleichzeitig eine Jacke, die separat getragen werden kann. Jacke ist auch nach EN ISO 20471 zertifiziert, ist fluoreszierend und besitzt waagerechte Reflexe sowie Reflexschulterstreifen. MASCOT® Loreto ist somit sowohl eine Winterjacke zertifiziert nach EN ISO 20471 - Kl. 3, Hard Shell Jacke zertifiziert nach EN ISO 20471 - Kl. 3, Hard Shell Weste zertifiziert nach EN ISO 20471 - Kl. 2, Thermojacke zertifiziert nach EN ISO 20471 - Kl. 3 und Thermoweste zertifiziert nach EN ISO 20471 - Kl. 1 in einem Produkt - perfekt für jedes Wetter. Ergänzen Sie das Produkt mit einer Kapuze, MASCOT® MacCall (siehe MASCOT® COMPLETE). Hi-Vis Gruppe A/C. Zertifiziert nach EN ISO 20471 - Kl. 3. Ohne Ärmel nach EN ISO 20471 - Kl. 2. *Das Produkt ist zertifiziert, dass dieses mit einem Logo von 0,0200m² versehen werden darf. Dieses zulässige Areal darf nicht überschritten werden. Das Logo auf der Vorder- und Rückseite darf jeweils maximal 50% des gesamten Logoareals betragen, um die Zertifizierung gemäß EN ISO 20471 beizubehalten. Hinweis: Der aufgeführte Bereich ist lediglich ein Leitfaden dazu, wie viel Platz für die Logoplatzierung zur Verfügung steht. Um die Hi-Vis-Klasse des Produkts gemäß EN ISO 20471 beizubehalten, müssen die Anweisungen zur Logogröße eingehalten werden.* Oeko-Tex® Standard 100, EN ISO 20471, Klasse 3, Hi-Vis Gruppe A, Hi-Vis Gruppe C EN ISO 20471 HIGH-VIS GROUP: A HIGH-VIS GROUP: C **MASCOTEX®** *Solange der Vorrat reicht.	S M L XL 2XL	92 cm 100 cm 104 cm 112 cm 116 cm	**255,26**	**214,50**
			3XL	124 cm	**293,81**	**246,90**
			4XL	132 cm	**383,06**	**321,90**
			5XL	140 cm	**434,23**	**364,90**
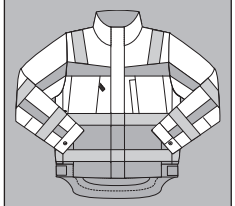	**MASCOT® SAFE COMPETE Winterjacke 07223-880** *100% Polyester (MASCOTEX®) 240 g/m²* Nicht einweichen. Separat waschen. Kein Weichspülmittel anwenden. Industriewäsche-Kategorie C2 1403 Hi-vis Orange/Grün* 141 Hi-vis Orange/Marine 14888 Hi-vis Orange/Anthrazit 1703 Hi-vis Gelb/Grün 171 Hi-vis Gelb/Marine 17888 Hi-vis Gelb/Anthrazit	Fluoreszierend, mit Reflexschulterstreifen und waagerechten Reflexen. Zweifarbig. Atmungsaktiv, wind- und wasserdicht. Nähte sind verklebt. Futter aus Kunstpelz am Körper. Futter aus Stepp in den Ärmeln. Rücken ist verlängert. Verschluss mit Reißverschluss, Wetterschutzleiste sowie verdeckten Druckknöpfen. Reißverschlusstasche unter der Wetterschutzleiste. Brusttaschen mit Patte und Klettverschluss. Handy-Brusttasche mit Reißverschluss. D-Ring. Stifttasche. Vordertaschen. Innentasche mit Klettverschluss. Rippenbündchen (verdeckt unter der Wetterschutzleiste) und Druckknopfverschluss an den Handgelenken. Druckknopfregulierung an der Unterkante. Reißverschluss im Futter am Rücken zum Anbringen eines Logos/einer Stickerei. Druckknöpfe für Kapuze. Ergänzen Sie das Produkt mit einer Kapuze, MASCOT® MacCall (siehe MASCOT® COMPLETE). *Das Produkt ist zertifiziert, dass dieses mit einem Logo von 0,0100m² versehen werden darf. Dieses zulässige Areal darf nicht überschritten werden. Das Logo auf der Vorder- und Rückseite darf jeweils maximal 50% des gesamten Logoareals betragen, um die Zertifizierung gemäß EN ISO 20471 beizubehalten. Hinweis: Der aufgeführte Bereich ist lediglich ein Leitfaden dazu, wie viel Platz für die Logoplatzierung zur Verfügung steht. Um die Hi-Vis-Klasse des Produkts gemäß EN ISO 20471 beizubehalten, müssen die Anweisungen zur Logogröße eingehalten werden.* Oeko-Tex® Standard 100, EN ISO 20471, Klasse 3, Hi-Vis Gruppe A, EN 343 3/1 EN ISO 20471 HIGH-VIS GROUP: A EN343 3 1 **MASCOTEX®** *Solange der Vorrat reicht.	S M L XL 2XL	92 cm 100 cm 104 cm 112 cm 116 cm	**202,24**	**169,95**
			3XL	124 cm	**232,64**	**195,50**
			4XL	132 cm	**303,45**	**255,00**
			5XL	140 cm	**343,91**	**289,00**

Produktskizze	Produktdaten	Produktbeschreibung	Größen	Taillenumfang	Preis EUR > Inkl. MwSt.	Exkl. MwSt.
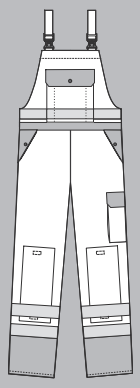	**MASCOT® SAFE IMAGE** **Überziehlatzhose** **07092-880** *100% Polyester (MASCOTEX®)* *240 g/m²* Nicht einweichen. Separat waschen. Kein Weichspülmittel anwenden. Industriewäsche-Kategorie C2 171 Hi-vis Gelb/Marine	Fluoreszierend mit Reflexen. Zweifarbig. Atmungsaktiv, wind- und wasserdicht. Nähte sind verklebt. Futter aus leichter Qualität. Schulterträger aus Stoff, verstellbar und mit kurzem, kräftigem Gummizug sowie Kunststoffschnallen. Latztasche mit Patte und Stifttaschen. Gummizug im Rücken. Vordertaschen mit Patte und Druckknopfverschluss. Gesäßtaschen mit Verstärkungen und Patte mit Klettverschluss. Hammerschlaufe, verstellbar. Schenkeltasche mit Patte und Klettverschluss. Zollstocktasche. Knietaschen, höhenregulierbar. Druckknopfregulierung an den Fußgelenken. Zu diesem Modell empfehlen wir folgenden Knieschutz: 00718-100, 00418-100, 50454-916 oder 20118-915. Zertifiziert zusammen mit Kniepolstertyp SHORT oder LONG gemäß EN 14404. *Das Produkt ist zertifiziert, dass dieses mit einem Logo von 0,6372m² versehen werden darf. Dieses zulässige Areal darf nicht überschritten werden. Das Logo auf der Vorder- und Rückseite darf jeweils maximal 50% des gesamten Logoareals betragen, um die Zertifizierung gemäß EN ISO 20471 beizubehalten. Hinweis: Der aufgeführte Bereich ist lediglich ein Leitfaden dazu, wie viel Platz für die Logoplatzierung zur Verfügung steht. Um die Hi-Vis-Klasse des Produkts gemäß EN ISO 20471 beizubehalten, müssen die Anweisungen zur Logogröße eingehalten werden.* Oeko-Tex® Standard 100, EN 343 3/1, EN ISO 20471, Klasse 2, Hi-Vis Gruppe Y **MASCOTEX®**	S M L XL 2XL	78 cm 88 cm 93 cm 103 cm 108 cm	**172,49**	**144,95**
			3XL	118 cm	**198,61**	**166,90**
			4XL	128 cm	**258,83**	**217,50**
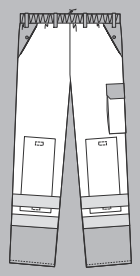	**MASCOT® SAFE IMAGE** **Überziehhose** **07090-880** *100% Polyester (MASCOTEX®)* *240 g/m²* Nicht einweichen. Separat waschen. Kein Weichspülmittel anwenden. Industriewäsche-Kategorie C2 141 Hi-vis Orange/Marine* 171 Hi-vis Gelb/Marine	Fluoreszierend mit Reflexen. Zweifarbig. Atmungsaktiv, wind- und wasserdicht. Nähte sind verklebt. Futter aus leichter Qualität. Gürtelschlaufen. Gummizug und Zugband an der Taille. Vordertaschen mit Patte und Druckknopfverschluss. Gesäßtaschen mit Verstärkungen und Patte mit Klettverschluss. Hammerschlaufe, verstellbar. Schenkeltasche mit Patte und Klettverschluss. Zollstocktasche. Knietaschen, höhenregulierbar. Druckknopfregulierung an den Fußgelenken. Zu diesem Modell empfehlen wir folgenden Knieschutz: 00718-100, 00418-100, 50454-916 oder 20118-915. Zertifiziert zusammen mit Kniepolstertyp SHORT oder LONG gemäß EN 14404. *Das Produkt ist zertifiziert, dass dieses mit einem Logo von 0,6654m² versehen werden darf. Dieses zulässige Areal darf nicht überschritten werden. Das Logo auf der Vorder- und Rückseite darf jeweils maximal 50% des gesamten Logoareals betragen, um die Zertifizierung gemäß EN ISO 20471 beizubehalten. Hinweis: Der aufgeführte Bereich ist lediglich ein Leitfaden dazu, wie viel Platz für die Logoplatzierung zur Verfügung steht. Um die Hi-Vis-Klasse des Produkts gemäß EN ISO 20471 beizubehalten, müssen die Anweisungen zur Logogröße eingehalten werden.* Oeko-Tex® Standard 100, EN 343 3/1, EN ISO 20471, Klasse 2, Hi-Vis Gruppe Y **MASCOTEX®** *Solange der Vorrat reicht.	Größen	Taillenumfang		
			S M L XL 2XL	78 cm 88 cm 93 cm 103 cm 108 cm	**112,99**	**94,95**
			3XL	118 cm	**129,95**	**109,20**
			4XL	128 cm	**169,58**	**142,50**

MASCOT® SAFE IMAGE Zweifarbige Winterwarnschutzkleidung

Produktskizze	Produktdaten	Produktbeschreibung	Größen	Brustumfang	Preis EUR > Inkl. MwSt.	Exkl. MwSt.
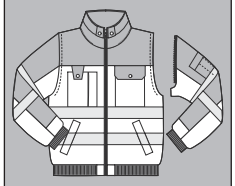	**MASCOT® SAFE IMAGE** **Pilotjacke** **00920-660** *80% Polyester/20% Baumwolle* *300 g/m²* Twill. Nicht einweichen. Separat waschen. Industriewäsche-Kategorie C2 141 Hi-vis Orange/Marine 171 Hi-vis Gelb/Marine	Fluoreszierend mit Reflexen. Zweifarbig. Wasserabweisend. Futter aus Kunstpelz mit Reißverschluss herausnehmbar. Kragen aus Kunstpelz, abnehmbar. Verschluss mit Reißverschluss und inwendiger Wetterschutzleiste. Brusttasche mit Patte. D-Ring. Handy-Brusttasche mit verstellbarer Patte und Kugelschreibertasche. Vordertaschen. Innentasche mit Reißverschluss. Ärmel sind abnehmbar. Futter aus Stepp in den Ärmeln. Ärmeltasche mit Klettverschluss. Stifttaschen. Rippenbündchen an der Unterkante und an den Handgelenken. Ergänzen Sie das Produkt mit einer Kapuze, MASCOT® MacAllen oder MASCOT® MacKenzie (siehe MASCOT® COMPLETE). Hi-Vis Gruppe B/C. Zertifiziert nach EN ISO 20471 - Kl. 2. Ohne Ärmel nach EN ISO 20471 - Kl. 1. *Das Produkt ist zertifiziert, dass dieses mit einem Logo von (without sleeves) 0,2400m² (sleeves attached) 0,0200m² versehen werden darf. Dieses zulässige Areal darf nicht überschritten werden. Das Logo auf der Vorder- und Rückseite darf jeweils maximal 50% des gesamten Logoareals betragen, um die Zertifizierung gemäß EN ISO 20471 beizubehalten. Hinweis: Der aufgeführte Bereich ist lediglich ein Leitfaden dazu, wie viel Platz für die Logoplatzierung zur Verfügung steht. Um die Hi-Vis-Klasse des Produkts gemäß EN ISO 20471 beizubehalten, müssen die Anweisungen zur Logogröße eingehalten werden.* Oeko-Tex® Standard 100, EN ISO 20471, Klasse 2, Hi-Vis Gruppe B, Hi-Vis Gruppe C **BEARNYLON®**	XS S M L XL 2XL 3XL 4XL 5XL	88 cm 92 cm 100 cm 104 cm 112 cm 116 cm 124 cm 132 cm 140 cm	**186,77** **214,80** **280,25** **317,61**	**156,95** **180,50** **235,50** **266,90**
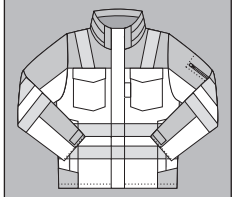	**MASCOT® SAFE IMAGE** **Winterjacke** **05023-880** *100% Polyester (MASCOTEX®)* *240 g/m²* Nicht einweichen. Separat waschen. Kein Weichspülmittel anwenden. Industriewäsche-Kategorie C2 171 Hi-vis Gelb/Marine	Fluoreszierend, mit Reflexschulterstreifen und waagerechten Reflexen. Zweifarbig. Atmungsaktiv, wind- und wasserdicht. Nähte sind verklebt. Futter aus Stepp. Innenkragen aus Strick. Verschluss mit Reißverschluss, Wetterschutzleiste sowie verdeckten Druckknöpfen. Reißverschlusstasche unter der Wetterschutzleiste. Brusttaschen mit Patte mit Magnetverschluss. D-Ring. Stifthalter. Vordertaschen. Innentasche mit Reißverschluss. Kabelschlaufen für Headset. Ergonomisch geschnittene Ärmel ermöglichen hohe Bewegungsfreiheit. Ärmeltasche mit Reißverschluss. Rippenbündchen (verdeckt unter der Wetterschutzleiste) und Klettverschluss an den Handgelenken. Unterkante mit Klettverschluss regulierbar. Reißverschluss im Futter am Rücken zum Anbringen eines Logos/einer Stickerei. Druckknöpfe für Kapuze. Produkte, die Magnete enthalten, dürfen NICHT von Personen mit einem Herzschrittmacher/ICD o.ä. getragen werden. Ergänzen Sie das Produkt mit einer Kapuze, MASCOT® MacCall (siehe MASCOT® COMPLETE). *Das Produkt ist zertifiziert, dass dieses mit einem Logo von 0,2700m² versehen werden darf. Dieses zulässige Areal darf nicht überschritten werden. Das Logo auf der Vorder- und Rückseite darf jeweils maximal 50% des gesamten Logoareals betragen, um die Zertifizierung gemäß EN ISO 20471 beizubehalten. Hinweis: Der aufgeführte Bereich ist lediglich ein Leitfaden dazu, wie viel Platz für die Logoplatzierung zur Verfügung steht. Um die Hi-Vis-Klasse des Produkts gemäß EN ISO 20471 beizubehalten, müssen die Anweisungen zur Logogröße eingehalten werden.* Oeko-Tex® Standard 100, EN 343 3/1, EN ISO 20471, Klasse 2, Hi-Vis Gruppe A **MASCOTEX®** *Das Produkt enthält Magnete. Weitere Informationen hierzu finden Sie im Umschlag.*	S M L XL 2XL 3XL 4XL	92 cm 100 cm 104 cm 112 cm 116 cm 124 cm 132 cm	**205,27** **236,10** **308,09**	**172,50** **198,40** **258,90**

Produktskizze	Produktdaten	Produktbeschreibung	Größen	Brustumfang	Preis EUR > Inkl. MwSt.	Exkl. MwSt.
	**MASCOT® SAFE IMAGE** **Parka** **00930-880** *100% Polyester (MASCOTEX®)* *240 g/m²* Nicht einweichen. Separat waschen. Kein Weichspülmittel anwenden. Industriewäsche-Kategorie C2 141 Hi-vis Orange/Marine 171 Hi-vis Gelb/Marine	Fluoreszierend mit Reflexen. Zweifarbig. Atmungsaktiv, wind- und wasserdicht. Nähte sind verklebt. Futter aus Stepp mit Reißverschluss herausnehmbar. Verschluss mit Zwei-Wege-Reißverschluss, doppelter Wetterschutzleiste und verdeckten Druckknöpfen. Reißverschlusstasche unter der Wetterschutzleiste. Brusttaschen mit Reißverschluss. D-Ring. Vordertaschen mit Patte und verdeckten Druckknöpfen. Rippenbündchen (verdeckt unter der Wetterschutzleiste) an den Handgelenken. Gummizug in der Unterkante, regulierbar. Ergänzen Sie das Produkt mit einer Kapuze, MASCOT® MacKlin oder MASCOT® MacCall (siehe MASCOT® COMPLETE). *Das Produkt ist zertifiziert, dass dieses mit einem Logo von 0,0200m² versehen werden darf. Dieses zulässige Areal darf nicht überschritten werden. Das Logo auf der Vorder- und Rückseite darf jeweils maximal 50% des gesamten Logoareals betragen, um die Zertifizierung gemäß EN ISO 20471 beizubehalten. Hinweis: Der aufgeführte Bereich ist lediglich ein Leitfaden dazu, wie viel Platz für die Logoplatzierung zur Verfügung steht. Um die Hi-Vis-Klasse des Produkts gemäß EN ISO 20471 beizubehalten, müssen die Anweisungen zur Logogröße eingehalten werden.* Oeko-Tex® Standard 100, EN ISO 20471, Klasse 2 (XS), EN ISO 20471, Klasse 3, Hi-Vis Gruppe A, EN 343 3/1 MASCOTEX®	XS S M L XL 2XL	88 cm 92 cm 100 cm 104 cm 112 cm 116 cm	**223,66**	**187,95**
			3XL	124 cm	**257,28**	**216,20**
			4XL	132 cm	**335,58**	**282,00**

MASCOT® SAFE ARCTIC Einfarbige Warnschutzkleidung

Produktskizze	Produktdaten	Produktbeschreibung	Größen	Brustumfang	Preis EUR > Inkl. MwSt.	Exkl. MwSt.
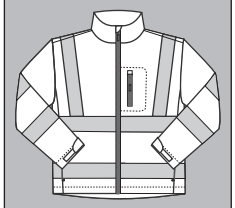	**MASCOT® SAFE ARCTIC** **Soft Shell Jacke** **08005-159** *100% Polyester* *265 g/m²* 2-lagiges Soft Shell. Nicht einweichen. Separat waschen. Industriewäsche-Kategorie C2 14 Hi-vis Orange 17 Hi-vis Gelb	Fluoreszierend, mit Reflexschulterstreifen und waagerechten Reflexen. Fleece an der Innenseite. Verschluss mit Reißverschluss und inwendiger Wetterschutzleiste. Brusttasche mit Reißverschluss. Vordertaschen. Innentaschen. Ergonomisch geschnittene Ärmel ermöglichen hohe Bewegungsfreiheit. Klettverschluss an den Handgelenken. Gummizug in der Unterkante, regulierbar. *Das Produkt ist zertifiziert, dass dieses mit einem Logo von 0,0300m² versehen werden darf. Dieses zulässige Areal darf nicht überschritten werden. Das Logo auf der Vorder- und Rückseite darf jeweils maximal 50% des gesamten Logoareals betragen, um die Zertifizierung gemäß EN ISO 20471 beizubehalten. Hinweis: Der aufgeführte Bereich ist lediglich ein Leitfaden dazu, wie viel Platz für die Logoplatzierung zur Verfügung steht. Um die Hi-Vis-Klasse des Produkts gemäß EN ISO 20471 beizubehalten, müssen die Anweisungen zur Logogröße eingehalten werden.* Oeko-Tex® Standard 100, EN ISO 20471, Klasse 3, Hi-Vis Gruppe A	S M L XL 2XL	92 cm 100 cm 104 cm 112 cm 116 cm	**118,94**	**99,95**
			3XL	124 cm	**136,85**	**115,00**
			4XL	132 cm	**178,50**	**150,00**
	**MASCOT® SAFE ARCTIC** **Fleecejacke** **05242-125** *100% Polyester* *250 g/m²* Fleece Meterware. Industriewäsche-Kategorie C2 14 Hi-vis Orange 17 Hi-vis Gelb	Fluoreszierend mit Reflexen. Futter, winddicht. Reißverschluss, durchgehend. Brusttasche mit Reißverschluss. Vordertaschen. Innentasche mit Klettverschluss. Gummizug an den Handgelenken. Gummizug in der Unterkante, regulierbar. *Bedrucken des Produktes nicht möglich, es wird eine Bestickung empfohlen.Das Produkt ist zertifiziert, dass dieses mit einem Logo von 0,2800m² versehen werden darf. Dieses zulässige Areal darf nicht überschritten werden. Das Logo auf der Vorder- und Rückseite darf jeweils maximal 50% des gesamten Logoareals betragen, um die Zertifizierung gemäß EN ISO 20471 beizubehalten. Hinweis: Der aufgeführte Bereich ist lediglich ein Leitfaden dazu, wie viel Platz für die Logoplatzierung zur Verfügung steht. Um die Hi-Vis-Klasse des Produkts gemäß EN ISO 20471 beizubehalten, müssen die Anweisungen zur Logogröße eingehalten werden.* Oeko-Tex® Standard 100, EN ISO 20471, Klasse 3, Hi-Vis Gruppe A	XS S M L XL 2XL	88 cm 92 cm 100 cm 104 cm 112 cm 116 cm	**101,09**	**84,95**
			3XL	124 cm	**116,50**	**97,90**
			4XL	132 cm	**151,73**	**127,50**
	**MASCOT® SAFE ARCTIC** **Pilotjacke** **00516-660** *80% Polyester/20% Baumwolle* *300 g/m²* Twill. Nicht einweichen. Separat waschen. Industriewäsche-Kategorie C2 14 Hi-vis Orange	Fluoreszierend mit Reflexen. Wasserabweisend. Futter aus Kunstpelz am Körper. Futter aus Stepp in den Ärmeln. Reißverschluss, durchgehend. Brusttaschen mit Reißverschluss. D-Ring. Vordertaschen. Innentaschen - eine mit Reißverschluss sowie eine mit Klettverschluss. Ärmeltasche mit Klettverschluss. Stifttaschen. Rippenbündchen an der Unterkante und an den Handgelenken. *Das Produkt ist zertifiziert, dass dieses mit einem Logo von 0,1406m² versehen werden darf. Dieses zulässige Areal darf nicht überschritten werden. Das Logo auf der Vorder- und Rückseite darf jeweils maximal 50% des gesamten Logoareals betragen, um die Zertifizierung gemäß EN ISO 20471 beizubehalten. Hinweis: Der aufgeführte Bereich ist lediglich ein Leitfaden dazu, wie viel Platz für die Logoplatzierung zur Verfügung steht. Um die Hi-Vis-Klasse des Produkts gemäß EN ISO 20471 beizubehalten, müssen die Anweisungen zur Logogröße eingehalten werden.* Oeko-Tex® Standard 100, EN ISO 20471, Klasse 3, Hi-Vis Gruppe A **BEARNYLON®**	S M L XL 2XL	92 cm 100 cm 104 cm 112 cm 116 cm	**139,83**	**117,50**
			3XL	124 cm	**160,89**	**135,20**
			4XL	132 cm	**209,80**	**176,30**

Produktskizze	Produktdaten	Produktbeschreibung	Größen	Brustumfang	Preis EUR > Inkl. MwSt.	Exkl. MwSt.
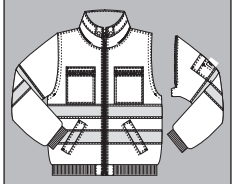	**MASCOT® SAFE ARCTIC** **Pilotjacke** **00520-660** *80% Polyester/20% Baumwolle* *300 g/m²* Twill. Nicht einweichen. Separat waschen. Industriewäsche-Kategorie C2 14 Hi-vis Orange	Fluoreszierend mit Reflexen. Wasserabweisend. Kragen aus Kunstpelz, abnehmbar. Futter aus Kunstpelz mit Reißverschluss herausnehmbar. Futter aus Stepp in den Ärmeln. Ärmel sind abnehmbar. Verschluss mit Reißverschluss und inwendiger Wetterschutzleiste. Brusttaschen mit Reißverschluss. D-Ring. Vordertaschen. Innentaschen - eine mit Reißverschluss sowie eine mit Klettverschluss. Ärmeltasche mit Klettverschluss. Stifttaschen. Rippenbündchen an der Unterkante und an den Handgelenken. Ergänzen Sie das Produkt mit einer Kapuze, MASCOT® MacAllen (siehe MASCOT® COMPLETE). *Das Produkt ist zertifiziert, dass dieses mit einem Logo von 0,2800 (without sleeves 0,0100)m² versehen werden darf. Dieses zulässige Areal darf nicht überschritten werden. Das Logo auf der Vorder- und Rückseite darf jeweils maximal 50% des gesamten Logoareals betragen, um die Zertifizierung gemäß EN ISO 20471 beizubehalten. Hinweis: Der aufgeführte Bereich ist lediglich ein Leitfaden dazu, wie viel Platz für die Logoplatzierung zur Verfügung steht. Um die Hi-Vis-Klasse des Produkts gemäß EN ISO 20471 beizubehalten, müssen die Anweisungen zur Logogröße eingehalten werden.* Oeko-Tex® Standard 100, EN ISO 20471, Klasse 2, Hi-Vis Gruppe A, Hi-Vis Gruppe C BEARNYLON®	XS S M L XL 2XL	88 cm 92 cm 100 cm 104 cm 112 cm 116 cm	**169,58**	**142,50**
			3XL	124 cm	**195,04**	**163,90**
			4XL	132 cm	**254,54**	**213,90**
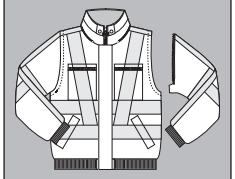	**MASCOT® SAFE ARCTIC** **Pilotjacke** **05020-660** *80% Polyester/20% Baumwolle* *300 g/m²* Twill. Nicht einweichen. Separat waschen. Industriewäsche-Kategorie C2 14 Hi-vis Orange	Fluoreszierend, mit Reflexschulterstreifen und waagerechten Reflexen. Wasserabweisend. Kragen aus Kunstpelz, abnehmbar. Futter aus Kunstpelz mit Reißverschluss herausnehmbar. Futter aus Stepp in den Ärmeln. Ärmel sind abnehmbar. Verschluss mit Reißverschluss und Wetterschutzleiste mit Druckknöpfen. Brusttaschen mit Reißverschluss. Ergänzen Sie das Produkt mit einer Kapuze, MASCOT® MacAllen (siehe MASCOT® COMPLETE). Hi-Vis Gruppe A/C. Zertifiziert nach EN ISO 20471 - Kl. 3. Ohne Ärmel nach EN ISO 20471 - Kl. 2. *Das Produkt ist zertifiziert, dass dieses mit einem Logo von 0,0700 (0,0800 without sleeves)m² versehen werden darf. Dieses zulässige Areal darf nicht überschritten werden. Das Logo auf der Vorder- und Rückseite darf jeweils maximal 50% des gesamten Logoareals betragen, um die Zertifizierung gemäß EN ISO 20471 beizubehalten. Hinweis: Der aufgeführte Bereich ist lediglich ein Leitfaden dazu, wie viel Platz für die Logoplatzierung zur Verfügung steht. Um die Hi-Vis-Klasse des Produkts gemäß EN ISO 20471 beizubehalten, müssen die Anweisungen zur Logogröße eingehalten werden.* Oeko-Tex® Standard 100, EN ISO 20471, Klasse 3, Hi-Vis Gruppe A, Hi-Vis Gruppe C	XS S M L XL 2XL	88 cm 92 cm 100 cm 104 cm 112 cm 116 cm	**178,44**	**149,95**
			3XL	124 cm	**205,27**	**172,50**
			4XL	132 cm	**267,75**	**225,00**
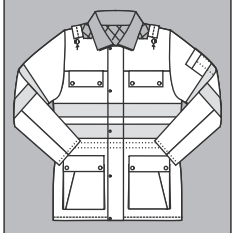	**MASCOT® SAFE ARCTIC** **Parka** **00510-660** *80% Polyester/20% Baumwolle* *300 g/m²* Twill. Nicht einweichen. Separat waschen. Industriewäsche-Kategorie C2 14 Hi-vis Orange	Fluoreszierend mit Reflexen. Wasserabweisend. Futter aus Stepp. Kapuze ist abnehmbar, gefüttert und mit verstellbaren Elastikschnüren versehen. Kragen aus Kunstpelz. Verschluss mit Zwei-Wege-Reißverschluss, Wetterschutzleiste und Druckknöpfen. Brusttaschen mit Patte und Druckknöpfen. D-Ring. Harmonikataschen mit Patte und extra Taschen. Innentasche mit Reißverschluss. Taillenregulierung. Ärmeltasche mit Klettverschluss. Stifttaschen. Rippenbündchen (verdeckt unter der Wetterschutzleiste) an den Handgelenken. *Das Produkt ist zertifiziert, dass dieses mit einem Logo von 0,4009m² versehen werden darf. Dieses zulässige Areal darf nicht überschritten werden. Das Logo auf der Vorder- und Rückseite darf jeweils maximal 50% des gesamten Logoareals betragen, um die Zertifizierung gemäß EN ISO 20471 beizubehalten. Hinweis: Der aufgeführte Bereich ist lediglich ein Leitfaden dazu, wie viel Platz für die Logoplatzierung zur Verfügung steht. Um die Hi-Vis-Klasse des Produkts gemäß EN ISO 20471 beizubehalten, müssen die Anweisungen zur Logogröße eingehalten werden.* Oeko-Tex® Standard 100, EN ISO 20471, Klasse 3, Hi-Vis Gruppe A BEARNYLON®	XS S M L XL 2XL	88 cm 92 cm 100 cm 104 cm 112 cm 116 cm	**195,10**	**163,95**
			3XL	124 cm	**224,79**	**188,90**
			4XL	132 cm	**292,74**	**246,00**

MASCOT® SAFE ARCTIC Einfarbige Warnschutzkleidung

Produktskizze	Produktdaten	Produktbeschreibung	Größen	Brustumfang	Preis EUR > Inkl. MwSt.	Exkl. MwSt.
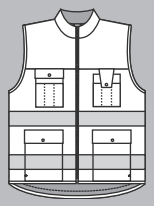	**MASCOT® SAFE ARCTIC** **Winterweste** **00554-660** *80% Polyester/20% Baumwolle* *300 g/m²* Twill. Nicht einweichen. Separat waschen. Industriewäsche-Kategorie C2 14 Hi-vis Orange	Fluoreszierend mit Reflexen. Wasserabweisend. Futter aus Kunstpelz. Reißverschluss, durchgehend. Brusttasche mit Patte und Druckknopf. D-Ring. Handy-Brusttasche mit verstellbarer Patte. Stifttaschen. Vordertaschen - zwei offene und zwei mit Patte und Druckknopf. Innentaschen - eine mit Reißverschluss sowie eine mit Klettverschluss. *Das Produkt ist zertifiziert, dass dieses mit einem Logo von 0,4300m² versehen werden darf. Dieses zulässige Areal darf nicht überschritten werden. Das Logo auf der Vorder- und Rückseite darf jeweils maximal 50% des gesamten Logoareals betragen, um die Zertifizierung gemäß EN ISO 20471 beizubehalten. Hinweis: Der aufgeführte Bereich ist lediglich ein Leitfaden dazu, wie viel Platz für die Logoplatzierung zur Verfügung steht. Um die Hi-Vis-Klasse des Produkts gemäß EN ISO 20471 beizubehalten, müssen die Anweisungen zur Logogröße eingehalten werden.* Oeko-Tex® Standard 100, EN ISO 20471, Klasse 1, Hi-Vis Gruppe C BEARNYLON®	XS S M L XL 2XL	88 cm 92 cm 100 cm 104 cm 112 cm 116 cm	**91,04**	**76,50**
			3XL	124 cm	**104,72**	**88,00**
			4XL	132 cm	**136,73**	**114,90**
			5XL	140 cm	**154,82**	**130,10**
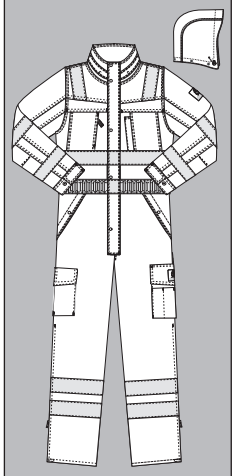	**MASCOT® SAFE ARCTIC** **Winteroverall** **11119-880** *100% Polyester (MASCOTEX®)* *240 g/m²* Nicht einweichen. Separat waschen. Kein Weichspülmittel anwenden. Industriewäsche-Kategorie C2 14 Hi-vis Orange 17 Hi-vis Gelb	Fluoreszierend, mit Reflexschulterstreifen und waagerechten Reflexen. Atmungsaktiv, wind- und wasserdicht. Nähte sind verklebt. Zweifache Kappnähte an den Beinen und im Schritt. Futter aus Kunstpelz am Körper. Futter aus Stepp in Beinen und Ärmeln. Kapuze ist abnehmbar, gefüttert und mit verstellbaren Elastikschnüren versehen. Verschluss mit Zwei-Wege-Reißverschluss, Wetterschutzleiste und Druckknöpfen. Brusttaschen mit Patte und Klettverschluss. Handy-Brusttasche mit Reißverschluss. D-Ring. Stifttasche. Vordertaschen mit Wetterschutzleiste. Innentaschen - eine mit Reißverschluss sowie eine mit Klettverschluss. Gummizug (verdeckt) im Rücken. Gesäßtaschen mit Verstärkungen und Patte mit Klettverschluss. Schenkeltasche mit Patte und Klettverschluss. Zollstocktasche. Reißverschluss mit Wetterschutzleiste am äußeren Beinabschluss. Rippenbündchen (verdeckt unter der Wetterschutzleiste) und Druckknopfverschluss an den Handgelenken. *Das Produkt ist zertifiziert, dass dieses mit einem Logo von 1,3300m² versehen werden darf. Dieses zulässige Areal darf nicht überschritten werden. Das Logo auf der Vorder- und Rückseite darf jeweils maximal 50% des gesamten Logoareals betragen, um die Zertifizierung gemäß EN ISO 20471 beizubehalten. Hinweis: Der aufgeführte Bereich ist lediglich ein Leitfaden dazu, wie viel Platz für die Logoplatzierung zur Verfügung steht. Um die Hi-Vis-Klasse des Produkts gemäß EN ISO 20471 beizubehalten, müssen die Anweisungen zur Logogröße eingehalten werden.* Oeko-Tex® Standard 100, EN ISO 20471, Klasse 3, EN 343 3/1, EN 342 3/WP (2,10 clo), , Hi-Vis Gruppe A MASCOTEX®	S M L XL 2XL	92 cm 100 cm 104 cm 112 cm 116 cm	**280,78**	**235,95**
			3XL	124 cm	**322,97**	**271,40**
			4XL	132 cm	**421,26**	**354,00**

Produktskizze	Produktdaten	Produktbeschreibung	Größen	Brustumfang	Preis EUR > Inkl. MwSt.	Exkl. MwSt.
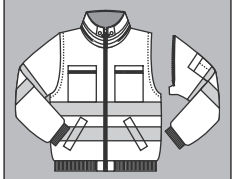	**MASCOT® SAFE ARCTIC** **Pilotjacke** **00535-880** *100% Polyester (MASCOTEX®)* *240 g/m²* Nicht einweichen. Separat waschen. Kein Weichspülmittel anwenden. Industriewäsche-Kategorie C2 14 Hi-vis Orange	Fluoreszierend mit Reflexen. Atmungsaktiv, winddicht und wasserabweisend. Futter aus Kunstpelz mit Reißverschluss herausnehmbar. Kragen aus Kunstpelz, abnehmbar. Futter aus Stepp in den Ärmeln. Ärmel sind abnehmbar. Verschluss mit Reißverschluss und inwendiger Wetterschutzleiste. Brusttaschen mit Reißverschluss. D-Ring. Vordertaschen. Innentaschen - eine mit Reißverschluss sowie eine mit Klettverschluss. Ärmeltasche mit Klettverschluss. Stifttaschen. Rippenbündchen an der Unterkante und an den Handgelenken. Ergänzen Sie das Produkt mit einer Kapuze, MASCOT® MacKlin oder MASCOT® MacCall (siehe MASCOT® COMPLETE). Hi-Vis Gruppe A/C. Zertifiziert nach EN ISO 20471 - Kl. 3. Ohne Ärmel nach EN ISO 20471 - Kl. 2.; Die Meterware ist nach EN 343 zertifiziert - Kl. 3/3. *Das Produkt ist zertifiziert, dass dieses mit einem Logo von 0,1900 (without sleeves 0,5000)m² versehen werden darf. Dieses zulässige Areal darf nicht überschritten werden. Das Logo auf der Vorder- und Rückseite darf jeweils maximal 50% des gesamten Logoareals betragen, um die Zertifizierung gemäß EN ISO 20471 beizubehalten. Hinweis: Der aufgeführte Bereich ist lediglich ein Leitfaden dazu, wie viel Platz für die Logoplatzierung zur Verfügung steht. Um die Hi-Vis-Klasse des Produkts gemäß EN ISO 20471 beizubehalten, müssen die Anweisungen zur Logogröße eingehalten werden.* Oeko-Tex® Standard 100, EN ISO 20471, Klasse 3, Hi-Vis Gruppe A, Hi-Vis Gruppe C **MASCOTEX®**	XS S M L XL 2XL	88 cm 92 cm 100 cm 104 cm 112 cm 116 cm	**201,70**	**169,50**
			3XL	124 cm	**232,05**	**195,00**
			4XL	132 cm	**302,62**	**254,30**
			5XL	140 cm	**342,96**	**288,20**
	**MASCOT® SAFE ARCTIC** **Pilotjacke** **00534-880** *100% Polyester (MASCOTEX®)* *240 g/m²* Nicht einweichen. Separat waschen. Kein Weichspülmittel anwenden. Industriewäsche-Kategorie C2 14 Hi-vis Orange	Fluoreszierend mit Reflexen. Atmungsaktiv, wind- und wasserdicht. Nähte sind verklebt. Futter aus Kunstpelz am Körper. Futter aus Stepp in den Ärmeln. Verschluss mit Reißverschluss und inwendiger Wetterschutzleiste. Brusttaschen mit Reißverschluss. D-Ring. Vordertaschen. Innentaschen - eine mit Reißverschluss sowie eine mit Klettverschluss. Ärmeltasche mit Klettverschluss. Stifttaschen. Rippenbündchen an der Unterkante und an den Handgelenken. Ergänzen Sie das Produkt mit einer Kapuze, MASCOT® MacCall (siehe MASCOT® COMPLETE). *Das Produkt ist zertifiziert, dass dieses mit einem Logo von 0,1500m² versehen werden darf. Dieses zulässige Areal darf nicht überschritten werden. Das Logo auf der Vorder- und Rückseite darf jeweils maximal 50% des gesamten Logoareals betragen, um die Zertifizierung gemäß EN ISO 20471 beizubehalten. Hinweis: Der aufgeführte Bereich ist lediglich ein Leitfaden dazu, wie viel Platz für die Logoplatzierung zur Verfügung steht. Um die Hi-Vis-Klasse des Produkts gemäß EN ISO 20471 beizubehalten, müssen die Anweisungen zur Logogröße eingehalten werden.* Oeko-Tex® Standard 100, EN ISO 20471, Klasse 3, Hi-Vis Gruppe A, EN 343 3/1 **MASCOTEX®**	S M L XL 2XL	92 cm 100 cm 104 cm 112 cm 116 cm	**169,58**	**142,50**
			3XL	124 cm	**195,04**	**163,90**
			4XL	132 cm	**254,54**	**213,90**

MASCOT® SAFE ARCTIC Einfarbige Warnschutzkleidung

Produktskizze	Produktdaten	Produktbeschreibung	Größen	Brustumfang	Preis EUR > Inkl. MwSt.	Exkl. MwSt.
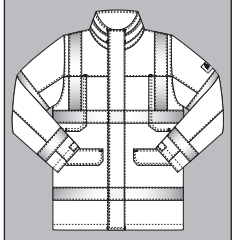	**MASCOT® SAFE ARCTIC** **Parka** **07930-880** *100% Polyester (MASCOTEX®)* *240 g/m²* Nicht einweichen. Separat waschen. Kein Weichspülmittel anwenden. Industriewäsche-Kategorie C2 14 Hi-vis Orange	Fluoreszierend, mit Reflexschulterstreifen und waagerechten Reflexen. Atmungsaktiv, wind- und wasserdicht. Nähte sind verklebt. Futter aus Stepp mit Reißverschluss herausnehmbar. Verschluss mit Zwei-Wege-Reißverschluss, doppelter Wetterschutzleiste und verdeckten Druckknöpfen. Reißverschlusstasche unter der Wetterschutzleiste. Brusttaschen mit Reißverschluss. D-Ring. Vordertaschen mit Patte und Druckknopfverschluss. Innentasche mit Klettverschluss. Zugband in der Unterkante. Rippenbündchen (verdeckt unter der Wetterschutzleiste) und Klettverschluss an den Handgelenken. Ergänzen Sie das Produkt mit einer Kapuze, MASCOT® MacCall (siehe MASCOT® COMPLETE). *Das Produkt ist zertifiziert, dass dieses mit einem Logo von 0,3800m² versehen werden darf. Dieses zulässige Areal darf nicht überschritten werden. Das Logo auf der Vorder- und Rückseite darf jeweils maximal 50% des gesamten Logoareals betragen, um die Zertifizierung gemäß EN ISO 20471 beizubehalten. Hinweis: Der aufgeführte Bereich ist lediglich ein Leitfaden dazu, wie viel Platz für die Logoplatzierung zur Verfügung steht. Um die Hi-Vis-Klasse des Produkts gemäß EN ISO 20471 beizubehalten, müssen die Anweisungen zur Logogröße eingehalten werden.* Oeko-Tex® Standard 100, EN ISO 20471, Klasse 3, Hi-Vis Gruppe A, EN 343 3/1 **MASCOTEX®**	XS S M L XL 2XL 3XL 4XL	88 cm 92 cm 100 cm 104 cm 112 cm 116 cm 124 cm 132 cm	**222,47** **255,85** **333,79**	**186,95** **215,00** **280,50**
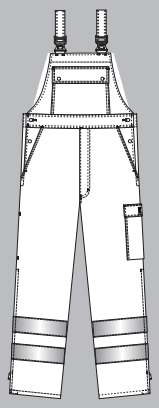	**MASCOT® SAFE ARCTIC** **Winterlatzhose** **00592-880** *100% Polyester (MASCOTEX®)* *240 g/m²* Nicht einweichen. Separat waschen. Kein Weichspülmittel anwenden. Industriewäsche-Kategorie C2 14 Hi-vis Orange	Fluoreszierend mit Reflexen. Atmungsaktiv, wind- und wasserdicht. Nähte sind verklebt. Futter aus Stepp. Schulterträger aus Stoff, verstellbar und mit kurzem, kräftigem Gummizug sowie Kunststoffschnallen. Latztasche mit Patte und Druckknöpfen. Bund ist regulierbar. Hosenschlitz mit Reißverschluss. Vordertaschen. Gesäßtaschen mit Verstärkungen und Patte mit Klettverschluss. Hammerschlaufe. Schenkeltasche mit Patte und Klettverschluss. Zollstocktasche, verstärkt. Reißverschluss mit Wetterschutzleiste am äußeren Beinabschluss. Klettverschluss an den Fußgelenken. Die Meterware ist nach EN 343 zertifiziert - Kl. 3/3. *Das Produkt ist zertifiziert, dass dieses mit einem Logo von 0,9200m² versehen werden darf. Dieses zulässige Areal darf nicht überschritten werden. Das Logo auf der Vorder- und Rückseite darf jeweils maximal 50% des gesamten Logoareals betragen, um die Zertifizierung gemäß EN ISO 20471 beizubehalten. Hinweis: Der aufgeführte Bereich ist lediglich ein Leitfaden dazu, wie viel Platz für die Logoplatzierung zur Verfügung steht. Um die Hi-Vis-Klasse des Produkts gemäß EN ISO 20471 beizubehalten, müssen die Anweisungen zur Logogröße eingehalten werden.* Oeko-Tex® Standard 100, EN ISO 20471, Klasse 2, Hi-Vis Gruppe Y **MASCOTEX®**	S M L XL 2XL 3XL 4XL	78 cm 88 cm 93 cm 103 cm 108 cm 118 cm 128 cm	**177,25** **203,85** **265,97**	**148,95** **171,30** **223,50**

Produktskizze	Produktdaten	Produktbeschreibung		Größen	Brustumfang	Preis EUR > Inkl. MwSt.	Exkl. MwSt.
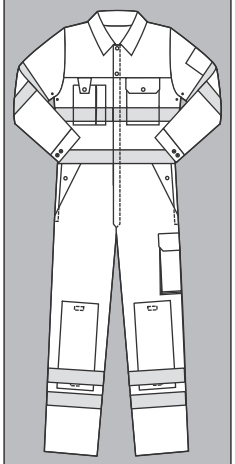	**MASCOT® SAFE CLASSIC** **Overall mit Knietaschen** **00419-860** M *65% Polyester/35% Baumwolle* *290 g/m²* Twill. Nicht einweichen. Separat waschen. Das Produkt besitzt eine Zertifizierung, dass es seine Eigenschaften bei 50 Hauhaltswäschen oder 50 Industriewäschen beibehält. Bei Pflege gemäß Waschanweisung wird die schmutzabweisende Beschichtung im Trockner wieder reaktiviert. Industriewäsche-Kategorie B1 14 Hi-vis Orange	Fluoreszierend mit Reflexen. Die Oberflächenbehandlung macht das Produkt schmutzabweisend. Dreifache Kappnähte an den Ärmeln, Beinen und im Schritt. Verschluss mit Zwei-Wege-Reißverschluss, Wetterschutzleiste und Druckknöpfen. Brusttasche mit Patte und Druckknopf. Handy-Brusttasche mit verstellbarer Patte und Kugelschreibertasche. Vordertaschen. Innentasche mit Reißverschluss. Eingriff zur Innenseite an beiden Seiten. Gesäßtaschen mit Verstärkungen und Patte mit Klettverschluss. Hammerschlaufe, verstellbar. Schenkeltasche mit Patte und Klettverschluss. Zollstocktasche. Knietaschen, höhenregulierbar. Ärmeltasche mit Klettverschluss. Manschetten mit Druckknopfregulierung. Gummizug und Dehnfalte im Rücken. Ventilation unter den Ärmeln. Zu diesem Modell empfehlen wir folgenden Knieschutz: 00718-100, 50451-916 oder 20118-915. Zertifiziert zusammen mit Kniepolstertyp LONG gemäß EN 14404. *Das Produkt ist zertifiziert, dass dieses mit einem Logo von 0,9400m² versehen werden darf. Dieses zulässige Areal darf nicht überschritten werden. Das Logo auf der Vorder- und Rückseite darf jeweils maximal 50% des gesamten Logoareals betragen, um die Zertifizierung gemäß EN ISO 20471 beizubehalten. Hinweis: Der aufgeführte Bereich ist lediglich ein Leitfaden dazu, wie viel Platz für die Logoplatzierung zur Verfügung steht. Um die Hi-Vis-Klasse des Produkts gemäß EN ISO 20471 beizubehalten, müssen die Anweisungen zur Logogröße eingehalten werden.* Oeko-Tex® Standard 100, EN ISO 20471, Klasse 3, Hi-Vis Gruppe A EN ISO 20471 3 HIGH-VIS GROUP: A RIS-3279-TOM Schrittlänge: 82, 90 cm				
				82 C 42	84 cm		
				82 C 44	88 cm		
				82 C 46	92 cm		
				82 C 48	96 cm		
				82 C 50	100 cm		
				82 C 52	104 cm		
				82 C 54	108 cm		
				82 C 56	112 cm		
				82 C 58	116 cm		
				82 C 60	120 cm		
				82 C 62	124 cm	**152,92**	**128,50**
				82 C 64	128 cm		
				82 C 66	132 cm		
				82 C 68	136 cm		
				82 C 70	140 cm		
				82 C 72	144 cm	**198,85**	**167,10**
				90 C 42	84 cm		
				-90 C 62	-124 cm	**156,48**	**131,50**
				90 C 64	128 cm		
				-90 C 72	-144 cm	**202,42**	**170,10**
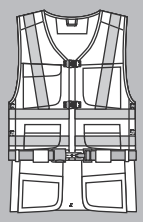	**MASCOT® SAFE CLASSIC** **Werkzeugweste** **08089-860** M *65% Polyester/35% Baumwolle* *290 g/m²* Twill. Nicht einweichen. Separat waschen. Das Produkt besitzt eine Zertifizierung, dass es seine Eigenschaften bei 50 Hauhaltswäschen oder 50 Industriewäschen beibehält. Bei Pflege gemäß Waschanweisung wird die schmutzabweisende Beschichtung im Trockner wieder reaktiviert. Industriewäsche-Kategorie B1 14 Hi-vis Orange	**MASCOT® SAFE CLASSIC** **Werkzeugweste** **08089-470** M *65% Polyester/35% Baumwolle* *310 g/m²* Twill. Nicht einweichen. Separat waschen. Das Produkt besitzt eine Zertifizierung, dass es seine Eigenschaften bei 50 Hauhaltswäschen oder 50 Industriewäschen beibehält. Bei Pflege gemäß Waschanweisung wird die schmutzabweisende Beschichtung im Trockner wieder reaktiviert. Industriewäsche-Kategorie B1 17 Hi-vis Gelb	Fluoreszierend, mit Reflexschulterstreifen und waagerechten Reflexen. Die Oberflächenbehandlung macht das Produkt schmutzabweisend. Schultern mit Einlage. Reflektierender Schnallenverschluss. Brusttaschen - eine offene und eine mit Patte und Magnetverschluss. Nageltaschen. Gürtel mit Schnappverschluss an der Unterkante. Hängetaschen. Hängetaschen hinten können hochgeknöpft werden. Innentasche aus Netzmaterial. Hammer- und Werkzeugschlaufe. Knopfregulierung an den Seiten. Produkte, die Magnete enthalten, dürfen NICHT von Personen mit einem Herzschrittmacher/ICD o.ä. getragen werden. *Das Produkt ist zertifiziert, dass dieses mit einem Logo von 0,0600 (S - 0,3000)m² versehen werden darf. Dieses zulässige Areal darf nicht überschritten werden. Das Logo auf der Vorder- und Rückseite darf jeweils maximal 50% des gesamten Logoareals betragen, um die Zertifizierung gemäß EN ISO 20471 beizubehalten. Hinweis: Der aufgeführte Bereich ist lediglich ein Leitfaden dazu, wie viel Platz für die Logoplatzierung zur Verfügung steht. Um die Hi-Vis-Klasse des Produkts gemäß EN ISO 20471 beizubehalten, müssen die Anweisungen zur Logogröße eingehalten werden.* Oeko-Tex® Standard 100, EN ISO 20471, Klasse 2, EN ISO 20471, Klasse 1 (S), Hi-Vis Gruppe C EN ISO 20471 2 EN ISO 20471 1 HIGH-VIS GROUP: C *Das Produkt enthält Magnete. Weitere Informationen hierzu finden Sie im Umschlag.*				
				S	92 cm		
				L	104 cm		
				2XL	116 cm	**124,89**	**104,95**

Produktskizze	Produktdaten	Produktbeschreibung			Preis EUR >	Inkl. MwSt.	Exkl. MwSt.
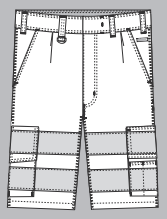	**MASCOT® SAFE CLASSIC** **Shorts** **10049-860** M *65% Polyester/35% Baumwolle* *290 g/m²* Twill. Nicht einweichen. Separat waschen. Das Produkt besitzt eine Zertifizierung, dass es seine Eigenschaften bei 50 Hauhaltswäschen oder 50 Industriewäschen beibehält. Bei Pflege gemäß Waschanweisung wird die schmutzabweisende Beschichtung im Trockner wieder reaktiviert. Industriewäsche-Kategorie B1 14 Hi-vis Orange	**MASCOT® SAFE CLASSIC** **Shorts** **10049-470** M *65% Polyester/35% Baumwolle* *310 g/m²* Twill. Nicht einweichen. Separat waschen. Das Produkt besitzt eine Zertifizierung, dass es seine Eigenschaften bei 50 Hauhaltswäschen oder 50 Industriewäschen beibehält. Bei Pflege gemäß Waschanweisung wird die schmutzabweisende Beschichtung im Trockner wieder reaktiviert. Industriewäsche-Kategorie B1 17 Hi-vis Gelb	Fluoreszierend mit Reflexen. Die Oberflächenbehandlung macht das Produkt schmutzabweisend. Dreifache Kappnähte an den Beinen und im Schritt. Gürtelschlaufen. D-Ring. Hosenschlitz mit Reißverschluss. Vordertaschen. Münztasche. Gesäßtaschen, verstärkt, die eine mit Patte und Klettverschluss. Hammerschlaufe, verstellbar. Schenkeltasche mit mehreren Fächern, Patte und verstellbarem Klettverschluss. Handy-Schenkeltasche mit Patte und verstellbarem Klettverschluss. Zollstocktasche. Schrittlänge 28,5 cm. *Das Produkt ist zertifiziert, dass dieses mit einem Logo von 0,2900m² versehen werden darf. Dieses zulässige Areal darf nicht überschritten werden. Das Logo auf der Vorder- und Rückseite darf jeweils maximal 50% des gesamten Logoareals betragen, um die Zertifizierung gemäß EN ISO 20471 beizubehalten. Hinweis: Der aufgeführte Bereich ist lediglich ein Leitfaden dazu, wie viel Platz für die Logoplatzierung zur Verfügung steht. Um die Hi-Vis-Klasse des Produkts gemäß EN ISO 20471 beizubehalten, müssen die Anweisungen zur Logogröße eingehalten werden.* Oeko-Tex® Standard 100, EN ISO 20471, Klasse 1, Hi-Vis Gruppe X	Größen	Taillenumfang		
					C44	73 cm		
					C45	75 cm		
					C46	78 cm		
					C47	80 cm		
					C48	83 cm		
					C49	85 cm		
					C50	88 cm		
					C51	90 cm		
					C52	93 cm		
					C54	98 cm		
					C56	103 cm		
					C58	108 cm		
					C60	113 cm		
					C62	118 cm	**59,44**	**49,95**
					C64	123 cm		
					C66	128 cm	**77,35**	**65,00**
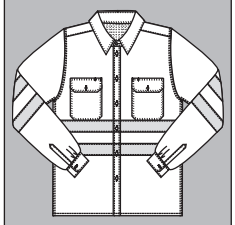	**MASCOT® SAFE CLASSIC** **Hemd** **06004-136** M *70% Polyester/30% Baumwolle* *200 g/m²* Twill. Industriewäsche-Kategorie C2 14 Hi-vis Orange	Fluoreszierend mit Reflexen. Langes Modell, mit viel Bewegungsfreiheit. Zweifache Kappnähte an den Ärmeln und den Seiten. Knopfleiste. Kragen mit Kragenstäbchen. Brusttaschen mit Patte. Stifthalter. Dehnfalten im Rücken mit Ventilation. Ärmelschlitz, verstärkt. Manschetten mit Knopfregulierung. *Das Produkt ist zertifiziert, dass dieses mit einem Logo von 0,3800m² versehen werden darf. Dieses zulässige Areal darf nicht überschritten werden. Das Logo auf der Vorder- und Rückseite darf jeweils maximal 50% des gesamten Logoareals betragen, um die Zertifizierung gemäß EN ISO 20471 beizubehalten. Hinweis: Der aufgeführte Bereich ist lediglich ein Leitfaden dazu, wie viel Platz für die Logoplatzierung zur Verfügung steht. Um die Hi-Vis-Klasse des Produkts gemäß EN ISO 20471 beizubehalten, müssen die Anweisungen zur Logogröße eingehalten werden.* Oeko-Tex® Standard 100, EN ISO 20471, Klasse 3, Hi-Vis Gruppe A			Größen	Kragenumfang		
					37-38	38 cm		
					39-40	40 cm		
					41-42	42 cm		
					43-44	44 cm		
					45-46	46 cm	**68,96**	**57,95**
					47-48	48 cm		
					49-50	50 cm	**89,73**	**75,40**
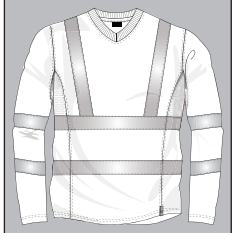	**MASCOT® SAFE CLASSIC** **T-Shirt, Langarm** **18281-995** M *50% Baumwolle/50% Polyester* *140 g/m²* Bird eye Pikee. Kann max. 5% einlaufen. Das Produkt besitzt eine Zertifizierung, dass es seine Eigenschaften bei 25 Hauhaltswäschen beibehält. Industriewäsche-Kategorie B3 14 Hi-vis Orange 17 Hi-vis Gelb 222 Hi-vis Rot	Premium. Fluoreszierend, mit Reflexschulterstreifen und waagerechten Reflexen. Einfarbig. Moderne Passform. Angenehme Baumwollinnenseite und strapazierfähiges Polyester an der Außenseite. Reflexe sind elastisch. V-Ausschnitt. Rippenbündchen am Hals. Nackenband. Netzventilation unter den Ärmeln. *Das Produkt ist zertifiziert, dass dieses mit einem Logo von 0,0290m² versehen werden darf. Dieses zulässige Areal darf nicht überschritten werden. Das Logo auf der Vorder- und Rückseite darf jeweils maximal 50% des gesamten Logoareals betragen, um die Zertifizierung gemäß EN ISO 20471 beizubehalten. Hinweis: Der aufgeführte Bereich ist lediglich ein Leitfaden dazu, wie viel Platz für die Logoplatzierung zur Verfügung steht. Um die Hi-Vis-Klasse des Produkts gemäß EN ISO 20471 beizubehalten, müssen die Anweisungen zur Logogröße eingehalten werden.* Oeko-Tex® Standard 100, EN ISO 20471, Klasse 3, Hi-Vis Gruppe A, , EN 13758-2 UPF 40+			Größen	Brustumfang		
					S	92 cm		
					M	100 cm		
					L	104 cm		
					XL	112 cm		
					2XL	116 cm	**67,77**	**56,95**
					3XL	124 cm		
					4XL	132 cm	**88,18**	**74,10**

Produktskizze	Produktdaten	Produktbeschreibung		Preis EUR >	Inkl. MwSt.	Exkl. MwSt.
	**MASCOT® SAFE CLASSIC** **T-Shirt** **18282-995** M *50% Baumwolle/50% Polyester* *140 g/m²* Bird eye Pikee. Kann max. 5% einlaufen. Das Produkt besitzt eine Zertifizierung, dass es seine Eigenschaften bei 25 Hauhaltswäschen beibehält. Industriewäsche-Kategorie B3 14 Hi-vis Orange 17 Hi-vis Gelb 222 Hi-vis Rot	Premium. Fluoreszierend, mit Reflexschulterstreifen und waagerechten Reflexen. Einfarbig. Moderne Passform. Angenehme Baumwollinnenseite und strapazierfähiges Polyester an der Außenseite. Reflexe sind elastisch. V-Ausschnitt. Rippenbündchen am Hals. Nackenband. Netzventilation unter den Ärmeln. *Das Produkt ist zertifiziert, dass dieses mit einem Logo von 0,1430m² versehen werden darf. Dieses zulässige Areal darf nicht überschritten werden. Das Logo auf der Vorder- und Rückseite darf jeweils maximal 50% des gesamten Logoareals betragen, um die Zertifizierung gemäß EN ISO 20471 beizubehalten. Hinweis: Der aufgeführte Bereich ist lediglich ein Leitfaden dazu, wie viel Platz für die Logoplatzierung zur Verfügung steht. Um die Hi-Vis-Klasse des Produkts gemäß EN ISO 20471 beizubehalten, müssen die Anweisungen zur Logogröße eingehalten werden.* Oeko-Tex® Standard 100, Hi-Vis Gruppe B, EN ISO 20471, Klasse 2, , EN 13758-2 UPF 40+	Größen	Brustumfang		
			S M L XL 2XL	92 cm 100 cm 104 cm 112 cm 116 cm	**62,47**	**52,50**
			3XL 4XL	124 cm 132 cm	**81,28**	**68,30**
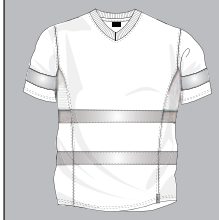	**MASCOT® SAFE CLASSIC** **T-Shirt** **20882-995** M *50% Baumwolle/50% Polyester* *140 g/m²* Bird eye Pikee. Kann max. 5% einlaufen. Das Produkt besitzt eine Zertifizierung, dass es seine Eigenschaften bei 25 Hauhaltswäschen beibehält. Industriewäsche-Kategorie B3 14 Hi-vis Orange 17 Hi-vis Gelb	Premium. Fluoreszierend mit Reflexen. Einfarbig. Moderne Passform. Angenehme Baumwollinnenseite und strapazierfähiges Polyester an der Außenseite. Reflexe sind elastisch. V-Ausschnitt. Rippenbündchen am Hals. Nackenband. Netzventilation unter den Ärmeln. *Das Produkt ist zertifiziert, dass dieses mit einem Logo von 0,1472m² versehen werden darf. Dieses zulässige Areal darf nicht überschritten werden. Das Logo auf der Vorder- und Rückseite darf jeweils maximal 50% des gesamten Logoareals betragen, um die Zertifizierung gemäß EN ISO 20471 beizubehalten. Hinweis: Der aufgeführte Bereich ist lediglich ein Leitfaden dazu, wie viel Platz für die Logoplatzierung zur Verfügung steht. Um die Hi-Vis-Klasse des Produkts gemäß EN ISO 20471 beizubehalten, müssen die Anweisungen zur Logogröße eingehalten werden.* Oeko-Tex® Standard 100, Hi-Vis Gruppe B, EN ISO 20471, Klasse 2, EN 13758-2 UPF 40+	Größen	Brustumfang		
			S M L XL 2XL	92 cm 100 cm 104 cm 112 cm 116 cm	**57,71**	**48,50**
			3XL 4XL	124 cm 132 cm	**75,09**	**63,10**
			5XL	136 cm	**98,18**	**82,50**
	**MASCOT® SAFE CLASSIC** **T-Shirt** **50113-949** M *100% Polyester* *140 g/m²* Bird eye Pikee. Kann max. 5% einlaufen. Das Produkt besitzt eine Zertifizierung, dass es seine Eigenschaften bei 25 Hauhaltswäschen beibehält. Industriewäsche-Kategorie C2 14 Hi-vis Orange 17 Hi-vis Gelb*	Premium. Moderne Passform. Fluoreszierend, mit Reflexschulterstreifen und waagerechten Reflexen. Reflexe sind elastisch. V-Ausschnitt. Rippenbündchen am Hals. Nackenband. Seitentasche mit Wetterschutzleiste. Netzventilation unter den Ärmeln. *Das Produkt ist zertifiziert, dass dieses mit einem Logo von 0,2200m² versehen werden darf. Dieses zulässige Areal darf nicht überschritten werden. Das Logo auf der Vorder- und Rückseite darf jeweils maximal 50% des gesamten Logoareals betragen, um die Zertifizierung gemäß EN ISO 20471 beizubehalten. Hinweis: Der aufgeführte Bereich ist lediglich ein Leitfaden dazu, wie viel Platz für die Logoplatzierung zur Verfügung steht. Um die Hi-Vis-Klasse des Produkts gemäß EN ISO 20471 beizubehalten, müssen die Anweisungen zur Logogröße eingehalten werden.* Oeko-Tex® Standard 100, EN ISO 20471, Klasse 2, Hi-Vis Gruppe C *Solange der Vorrat reicht.	Größen	Brustumfang		
			S M L XL 2XL	92 cm 100 cm 104 cm 112 cm 116 cm	**47,54**	**39,95**
			3XL 4XL	124 cm 132 cm	**61,88**	**52,00**

MASCOT® SAFE CLASSIC Einfarbige Warnschutzkleidung

Produktskizze	Produktdaten	Produktbeschreibung		Preis EUR >	Inkl. MwSt.	Exkl. MwSt.
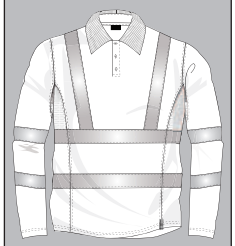	**MASCOT® SAFE CLASSIC** **Polo-Shirt, Langarm** **18283-995** M *50% Baumwolle/50% Polyester* *140 g/m²* Bird eye Pikee. Kann max. 5% einlaufen. Das Produkt besitzt eine Zertifizierung, dass es seine Eigenschaften bei 25 Hauhaltswäschen beibehält. Industriewäsche-Kategorie B3 60 ⊠ ⊠ ⊠ Ⓟ 14 Hi-vis Orange 17 Hi-vis Gelb 222 Hi-vis Rot	Premium. Fluoreszierend, mit Reflexschulterstreifen und waagerechten Reflexen. Einfarbig. Moderne Passform. Angenehme Baumwollinnenseite und strapazierfähiges Polyester an der Außenseite. Reflexe sind elastisch. Rippenbündchen am Kragen. Nackenband. Knopfleiste. Netzventilation unter den Ärmeln. *Das Produkt ist zertifiziert, dass dieses mit einem Logo von 0,0580m² versehen werden darf. Dieses zulässige Areal darf nicht überschritten werden. Das Logo auf der Vorder- und Rückseite darf jeweils maximal 50% des gesamten Logoareals betragen, um die Zertifizierung gemäß EN ISO 20471 beizubehalten. Hinweis: Der aufgeführte Bereich ist lediglich ein Leitfaden dazu, wie viel Platz für die Logoplatzierung zur Verfügung steht. Um die Hi-Vis-Klasse des Produkts gemäß EN ISO 20471 beizubehalten, müssen die Anweisungen zur Logogröße eingehalten werden.* Oeko-Tex® Standard 100, EN ISO 20471, Klasse 3, Hi-Vis Gruppe A, , EN 13758-2 UPF 40+ OEKO-TEX® STANDARD 100 · EN ISO 20471 3 · HIGH-VIS GROUP: A · RIS-3279-TOM · UPF 40+	Größen S M L XL 2XL 3XL 4XL	Brustumfang 92 cm 100 cm 104 cm 112 cm 116 cm 124 cm 132 cm	 **71,34** **92,82**	 **59,95** **78,00**
	**MASCOT® SAFE CLASSIC** **Polo-Shirt** **50114-949** M *100% Polyester* *140 g/m²* Bird eye Pikee. Kann max. 5% einlaufen. Das Produkt besitzt eine Zertifizierung, dass es seine Eigenschaften bei 25 Hauhaltswäschen beibehält. Industriewäsche-Kategorie C2 40 ⊠ ⊠ ⊠ Ⓟ 14 Hi-vis Orange* 17 Hi-vis Gelb*	Premium. Moderne Passform. Fluoreszierend, mit Reflexschulterstreifen und waagerechten Reflexen. Reflexe sind elastisch. Rippenbündchen am Kragen. Nackenband. Knopfleiste. Seitentasche mit Wetterschutzleiste. Netzventilation unter den Ärmeln. *Das Produkt ist zertifiziert, dass dieses mit einem Logo von 0,2200m² versehen werden darf. Dieses zulässige Areal darf nicht überschritten werden. Das Logo auf der Vorder- und Rückseite darf jeweils maximal 50% des gesamten Logoareals betragen, um die Zertifizierung gemäß EN ISO 20471 beizubehalten. Hinweis: Der aufgeführte Bereich ist lediglich ein Leitfaden dazu, wie viel Platz für die Logoplatzierung zur Verfügung steht. Um die Hi-Vis-Klasse des Produkts gemäß EN ISO 20471 beizubehalten, müssen die Anweisungen zur Logogröße eingehalten werden.* Oeko-Tex® Standard 100, EN ISO 20471, Klasse 2, Hi-Vis Gruppe C OEKO-TEX® STANDARD 100 · EN ISO 20471 2 · HIGH-VIS GROUP: C *Solange der Vorrat reicht.	Größen S M L XL 2XL 3XL 4XL	Brustumfang 92 cm 100 cm 104 cm 112 cm 116 cm 124 cm 132 cm	 **53,49** **69,62**	 **44,95** **58,50**
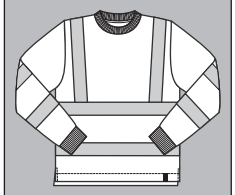	**MASCOT® SAFE CLASSIC** **Sweatshirt** **50106-854** M *50% Baumwolle/50% Polyester* *245 g/m²* Isoli Meterware. Kann max. 5% einlaufen. Das Produkt ist gemäß EN ISO 20471 zertifiziert, seine Eigenschaften für 50 Hauhaltswäschen beizubehalten. Industriewäsche-Kategorie C2 40 ⊠ ⊠ ⊠ Ⓟ 14 Hi-vis Orange 17 Hi-vis Gelb	Premium. Fluoreszierend, mit Reflexschulterstreifen und waagerechten Reflexen. Reflexe sind elastisch. Runder Halsausschnitt. Rippenbündchen am Hals und an den Handgelenken. Nackenband. Schlitze an den Seiten. Rücken ist verlängert. *Das Produkt ist zertifiziert, dass dieses mit einem Logo von 0,0100m² versehen werden darf. Dieses zulässige Areal darf nicht überschritten werden. Das Logo auf der Vorder- und Rückseite darf jeweils maximal 50% des gesamten Logoareals betragen, um die Zertifizierung gemäß EN ISO 20471 beizubehalten. Hinweis: Der aufgeführte Bereich ist lediglich ein Leitfaden dazu, wie viel Platz für die Logoplatzierung zur Verfügung steht. Um die Hi-Vis-Klasse des Produkts gemäß EN ISO 20471 beizubehalten, müssen die Anweisungen zur Logogröße eingehalten werden.* Oeko-Tex® Standard 100, EN ISO 20471, Klasse 3, Hi-Vis Gruppe A, EN 13758-2 UPF 40+ OEKO-TEX® STANDARD 100 · EN ISO 20471 3 · HIGH-VIS GROUP: A · UPF 40+ · RIS-3279-TOM	Größen S M L XL 2XL 3XL 4XL	Brustumfang 92 cm 100 cm 104 cm 112 cm 116 cm 124 cm 132 cm	 **70,15** **91,51**	 **58,95** **76,90**
	**MASCOT® SAFE CLASSIC** **Sweatshirt mit Reißver-schluss** **50115-950** M *100% Polyester* *280 g/m²* Isoli Meterware. Kann max. 5% einlaufen. Das Produkt besitzt eine Zertifizierung, dass es seine Eigenschaften bei 25 Hauhaltswäschen beibehält. Industriewäsche-Kategorie C2 40 ⊠ ⊠ ⊠ Ⓟ 14 Hi-vis Orange 17 Hi-vis Gelb	Premium. Moderne Passform. Fluoreszierend, mit Reflexschulterstreifen und waagerechten Reflexen. Reflexe sind elastisch. Gebürstete Innenseite. Reißverschluss, durchgehend. Rippenbündchen am Hals, an der Unterkante und an den Handgelenken. Seitentasche mit Wetterschutzleiste. Netzventilation unter den Ärmeln. *Das Produkt ist zertifiziert, dass dieses mit einem Logo von 0,0300m² versehen werden darf. Dieses zulässige Areal darf nicht überschritten werden. Das Logo auf der Vorder- und Rückseite darf jeweils maximal 50% des gesamten Logoareals betragen, um die Zertifizierung gemäß EN ISO 20471 beizubehalten. Hinweis: Der aufgeführte Bereich ist lediglich ein Leitfaden dazu, wie viel Platz für die Logoplatzierung zur Verfügung steht. Um die Hi-Vis-Klasse des Produkts gemäß EN ISO 20471 beizubehalten, müssen die Anweisungen zur Logogröße eingehalten werden.* Oeko-Tex® Standard 100, EN ISO 20471, Klasse 3, Hi-Vis Gruppe A OEKO-TEX® STANDARD 100 · EN ISO 20471 3 · HIGH-VIS GROUP: A · RIS-3279-TOM	Größen S M L XL 2XL 3XL 4XL	Brustumfang 92 cm 100 cm 104 cm 112 cm 116 cm 124 cm 132 cm	 **79,13** **102,94**	 **66,50** **86,50**

Produktskizze	Produktdaten	Produktbeschreibung	Größen	Brustumfang	Preis EUR > Inkl. MwSt.	Exkl. MwSt.
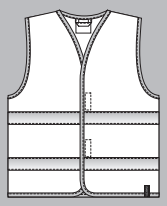	**MASCOT® SAFE CLASSIC** **Warnweste** **50187-874** M *100% Polyester* *130 g/m²* Kann max. 5% einlaufen. Charmeuse. Das Produkt besitzt eine Zertifizierung, dass es seine Eigenschaften bei 25 Hauhaltswäschen beibehält. Industriewäsche-Kategorie C2 14 Hi-vis Orange 17 Hi-vis Gelb	Fluoreszierend mit Reflexen. Verschluss mit Klettband. Eingefasst mit Schrägband. Das Produkt fällt groß aus, da es zum Tragen über der Kleidung gedacht ist. *Das Produkt ist zertifiziert, dass dieses mit einem Logo von 0,1900m² versehen werden darf. Dieses zulässige Areal darf nicht überschritten werden. Das Logo auf der Vorder- und Rückseite darf jeweils maximal 50% des gesamten Logoareals betragen, um die Zertifizierung gemäß EN ISO 20471 beizubehalten. Hinweis: Der aufgeführte Bereich ist lediglich ein Leitfaden dazu, wie viel Platz für die Logoplatzierung zur Verfügung steht. Um die Hi-Vis-Klasse des Produkts gemäß EN ISO 20471 beizubehalten, müssen die Anweisungen zur Logogröße eingehalten werden.* EN ISO 20471, Klasse 2, Hi-Vis Gruppe C EN ISO 20471 2 HIGH-VIS GROUP: C	X/2XL XS/S 3/4XL M/L	164 cm 148 cm 172 cm 156 cm	**11,84**	**9,95**
			X/2XL (10 pcs.) XS/S (10 pcs.) 3/4XL (10 pcs.) M/L (10 pcs.)	164 cm 148 cm 172 cm 156 cm	**112,93**	**94,90**

MASCOT® SAFE AQUA Einfarbige Warnschutzkleidung

Produktskizze	Produktdaten	Produktbeschreibung			Preis EUR >	Inkl. MwSt.	Exkl. MwSt.
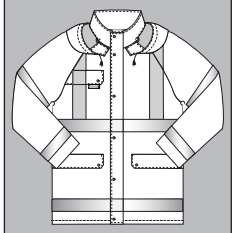	**MASCOT® SAFE AQUA** **Regenjacke** **50101-814** M *70% Polyester/30% Polyurethan* *210 g/m²* Wasserdichte, PU-beschichtete Meterware. Wassersäule 10.000 mm gemäß EN ISO 811. Industriewäsche-Kategorie C2 14 Hi-vis Orange 17 Hi-vis Gelb	Wind- und wasserdicht. Fluoreszierend, mit Reflexschulterstreifen und waagerechten Reflexen. Nähte sind verschweißt. Kapuze mit im Kragen verdeckten Schnüren. Verschluss mit Reißverschluss und Wetterschutzleiste mit Druckknöpfen. Brusttasche mit Patte und Druckknopf. Vordertaschen mit Patte und Druckknopfverschluss. Ventilation im Rücken. Gummizug in der Unterkante, regulierbar. Druckknopfregulierung an den Handgelenken. *Das Produkt ist zertifiziert, dass dieses mit einem Logo von 0,4100m² versehen werden darf. Dieses zulässige Areal darf nicht überschritten werden. Das Logo auf der Vorder- und Rückseite darf jeweils maximal 50% des gesamten Logoareals betragen, um die Zertifizierung gemäß EN ISO 20471 beizubehalten. Hinweis: Der aufgeführte Bereich ist lediglich ein Leitfaden dazu, wie viel Platz für die Logoplatzierung zur Verfügung steht. Um die Hi-Vis-Klasse des Produkts gemäß EN ISO 20471 beizubehalten, müssen die Anweisungen zur Logogröße eingehalten werden.* Oeko-Tex® Standard 100, EN ISO 20471, Klasse 3, Hi-Vis Gruppe A, EN 343 3/1	**Größen**	**Brustumfang**		
			XS S M L XL 2XL	88 cm 92 cm 100 cm 104 cm 112 cm 116 cm	**100,55**	**84,50**
			3XL	124 cm	**130,78**	**109,90**
			4XL	132 cm	**151,01**	**126,90**
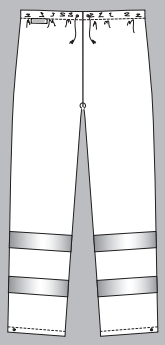	**MASCOT® SAFE AQUA** **Regenhose** **50102-814** M *70% Polyester/30% Polyurethan* *210 g/m²* Wasserdichte, PU-beschichtete Meterware. Wassersäule 10.000 mm gemäß EN ISO 811. Industriewäsche-Kategorie C2 14 Hi-vis Orange 17 Hi-vis Gelb	Wind- und wasserdicht. Fluoreszierend mit Reflexen. Nähte sind verschweißt. Gummizug und Zugband an der Taille. Druckknopfregulierung an den Fußgelenken. *Das Produkt ist zertifiziert, dass dieses mit einem Logo von 0,9200m² versehen werden darf. Dieses zulässige Areal darf nicht überschritten werden. Das Logo auf der Vorder- und Rückseite darf jeweils maximal 50% des gesamten Logoareals betragen, um die Zertifizierung gemäß EN ISO 20471 beizubehalten. Hinweis: Der aufgeführte Bereich ist lediglich ein Leitfaden dazu, wie viel Platz für die Logoplatzierung zur Verfügung steht. Um die Hi-Vis-Klasse des Produkts gemäß EN ISO 20471 beizubehalten, müssen die Anweisungen zur Logogröße eingehalten werden.* Oeko-Tex® Standard 100, EN ISO 20471, Klasse 2, Hi-Vis Gruppe Y, EN 343 3/1	**Größen**	**Taillenumfang**		
			XS S M L XL 2XL	73 cm 78 cm 88 cm 93 cm 103 cm 108 cm	**61,29**	**51,50**
			3XL	118 cm	**79,73**	**67,00**
			4XL	128 cm	**91,99**	**77,30**
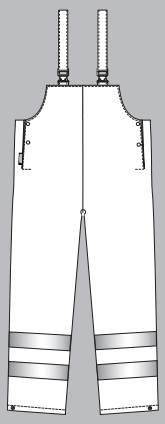	**MASCOT® SAFE AQUA** **Regenlatzhose** **50103-814** M *70% Polyester/30% Polyurethan* *210 g/m²* Wasserdichte, PU-beschichtete Meterware. Wassersäule 10.000 mm gemäß EN ISO 811. Industriewäsche-Kategorie C2 14 Hi-vis Orange*	Wind- und wasserdicht. Fluoreszierend mit Reflexen. Nähte sind verschweißt. Schulterträger aus Stoff, verstellbar und mit kurzem, kräftigem Gummizug sowie Kunststoffschnallen. Druckknöpfe an den Seiten. Druckknopfregulierung an den Fußgelenken. *Das Produkt ist zertifiziert, dass dieses mit einem Logo von 0,6000m² versehen werden darf. Dieses zulässige Areal darf nicht überschritten werden. Das Logo auf der Vorder- und Rückseite darf jeweils maximal 50% des gesamten Logoareals betragen, um die Zertifizierung gemäß EN ISO 20471 beizubehalten. Hinweis: Der aufgeführte Bereich ist lediglich ein Leitfaden dazu, wie viel Platz für die Logoplatzierung zur Verfügung steht. Um die Hi-Vis-Klasse des Produkts gemäß EN ISO 20471 beizubehalten, müssen die Anweisungen zur Logogröße eingehalten werden.* Oeko-Tex® Standard 100, EN ISO 20471, Klasse 2, Hi-Vis Gruppe Y, EN 343 3/1 *Solange der Vorrat reicht.	**Größen**	**Taillenumfang**		
			XS S M L XL 2XL	73 cm 78 cm 88 cm 93 cm 103 cm 108 cm	**71,34**	**59,95**
			3XL	118 cm	**92,82**	**78,00**
			4XL	128 cm	**107,10**	**90,00**

Produktskizze	Produktdaten	Produktbeschreibung	Größen	Brustumfang	Preis EUR > Inkl. MwSt.	Exkl. MwSt.
NEUHEIT 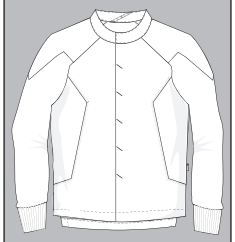	**MASCOT® FOOD & CARE** **Jacke** **20054-511** M *88% Polyester/12% Elastolefin* *275 g/m²* ULTIMATE STRETCH. Kann max. 5% einlaufen. Industriewäsche-Kategorie A0 06 Weiß	Ultimatives Stretchgewebe mit geringem Gewicht und guter Strapazierfähigkeit. Rippenbündchen an den Handgelenken. Schlitze an den Seiten. Verschluss mit verdeckten Druckknöpfen. Druckknöpfe aus Metall. Einsetzen von Namensschildern sowie HF-Chip und UHF-Chip möglich. Farbmarkierung für jede Größe. Für Industriewäsche geeignet. Bitte beachten Sie, dass die zweifarbigen Produkte einen anderen Preis haben. Oeko-Tex® Standard 100, ProWash®, EN ISO 15797, HACCP DIN 10524, HACCP Erhältlich ab August 2022	XS S M L XL 2XL 3XL 4XL 6XL 5XL	88 cm 92 cm 100 cm 104 cm 112 cm 116 cm 124 cm 132 cm 148 cm 140 cm	**62,47** **81,28** **106,27**	**52,50** **68,30** **89,30**
NEUHEIT 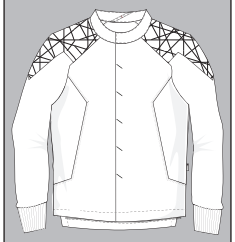	**MASCOT® FOOD & CARE** **Jacke** **20054-511** M *88% Polyester/12% Elastolefin* *275 g/m²* ULTIMATE STRETCH. Kann max. 5% einlaufen. Industriewäsche-Kategorie A0 06202 Weiß/Verkehrsrot 06333 Weiß/Grasgrün 0670 Weiß/Currygelb 0691 Weiß/Azurblau	Ultimatives Stretchgewebe mit geringem Gewicht und guter Strapazierfähigkeit. Rippenbündchen an den Handgelenken. Schlitze an den Seiten. Verschluss mit verdeckten Druckknöpfen. Druckknöpfe aus Metall. Einsetzen von Namensschildern sowie HF-Chip und UHF-Chip möglich. Farbmarkierung für jede Größe. Für Industriewäsche geeignet. Bitte beachten Sie, dass die zweifarbigen Produkte einen anderen Preis haben. Oeko-Tex® Standard 100, ProWash®, EN ISO 15797, HACCP DIN 10524, HACCP Erhältlich ab August 2022	Größen XS S M L XL 2XL 3XL 4XL 6XL 5XL	Brustumfang 88 cm 92 cm 100 cm 104 cm 112 cm 116 cm 124 cm 132 cm 148 cm 140 cm	Preis EUR > Inkl. MwSt. **64,86** **84,37** **110,55**	Exkl. MwSt. **54,50** **70,90** **92,90**
NEUHEIT 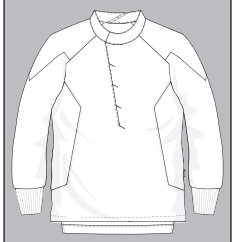	**MASCOT® FOOD & CARE** **Schlupfkasack** **20052-511** M *88% Polyester/12% Elastolefin* *275 g/m²* ULTIMATE STRETCH. Kann max. 5% einlaufen. Industriewäsche-Kategorie A0 06 Weiß	Ultimatives Stretchgewebe mit geringem Gewicht und guter Strapazierfähigkeit. Rippenbündchen an den Handgelenken. Schlitze an den Seiten. Verschluss mit verdeckten Druckknöpfen. Druckknöpfe aus Metall. Einsetzen von Namensschildern sowie HF-Chip und UHF-Chip möglich. Farbmarkierung für jede Größe. Für Industriewäsche geeignet. Bitte beachten Sie, dass die zweifarbigen Produkte einen anderen Preis haben. Oeko-Tex® Standard 100, ProWash®, EN ISO 15797, HACCP DIN 10524, HACCP **Artikel unter folgender Artikelnr. auch in Damenpassform erhältlich: 20062-511** Erhältlich ab August 2022	Größen XS S M L XL 2XL 3XL 4XL 6XL 5XL	Brustumfang 88 cm 92 cm 100 cm 104 cm 112 cm 116 cm 124 cm 132 cm 148 cm 140 cm	Preis EUR > Inkl. MwSt. **62,47** **81,28** **106,27**	Exkl. MwSt. **52,50** **68,30** **89,30**
NEUHEIT 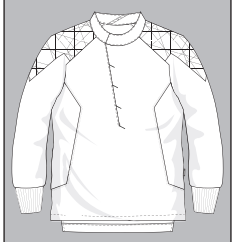	**MASCOT® FOOD & CARE** **Schlupfkasack** **20052-511** M *88% Polyester/12% Elastolefin* *275 g/m²* ULTIMATE STRETCH. Kann max. 5% einlaufen. Industriewäsche-Kategorie A0 06202 Weiß/Verkehrsrot 06333 Weiß/Grasgrün 0670 Weiß/Currygelb 0691 Weiß/Azurblau	Ultimatives Stretchgewebe mit geringem Gewicht und guter Strapazierfähigkeit. Rippenbündchen an den Handgelenken. Schlitze an den Seiten. Verschluss mit verdeckten Druckknöpfen. Druckknöpfe aus Metall. Einsetzen von Namensschildern sowie HF-Chip und UHF-Chip möglich. Farbmarkierung für jede Größe. Für Industriewäsche geeignet. Bitte beachten Sie, dass die zweifarbigen Produkte einen anderen Preis haben. Oeko-Tex® Standard 100, ProWash®, EN ISO 15797, HACCP DIN 10524, HACCP **Artikel unter folgender Artikelnr. auch in Damenpassform erhältlich: 20062-511** Erhältlich ab August 2022	Größen XS S M L XL 2XL 3XL 4XL 6XL 5XL	Brustumfang 88 cm 92 cm 100 cm 104 cm 112 cm 116 cm 124 cm 132 cm 148 cm 140 cm	Preis EUR > Inkl. MwSt. **64,86** **84,37** **110,55**	Exkl. MwSt. **54,50** **70,90** **92,90**

Produktskizze	Produktdaten	Produktbeschreibung			Preis EUR >	Inkl. MwSt.	Exkl. MwSt.
NEUHEIT 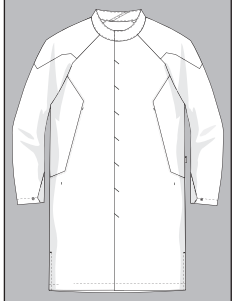	**MASCOT® FOOD & CARE** **Kittel, lang** **20154-511** M *88% Polyester/12% Elastolefin* *275 g/m²* ULTIMATE STRETCH. Kann max. 5% einlaufen. Industriewäsche-Kategorie A0 06 Weiß	Ultimatives Stretchgewebe mit geringem Gewicht und guter Strapazierfähigkeit. Druckknopfregulierung an den Handgelenken. Schlitze an den Seiten. Verschluss mit verdeckten Druckknöpfen. Druckknöpfe aus Metall. Einsetzen von Namensschildern sowie HF-Chip und UHF-Chip möglich. Farbmarkierung für jede Größe. Für Industriewäsche geeignet. Bitte beachten Sie, dass die zweifarbigen Produkte einen anderen Preis haben. Oeko-Tex® Standard 100, ProWash®, EN ISO 15797, HACCP DIN 10524, HACCP Erhältlich ab August 2022	**Größen** XS S M L XL 2XL 3XL 4XL 6XL 5XL	**Brustumfang** 88 cm 92 cm 100 cm 104 cm 112 cm 116 cm 124 cm 132 cm 148 cm 140 cm	 **66,58** **86,75** **113,29**	 **55,95** **72,90** **95,20**
NEUHEIT 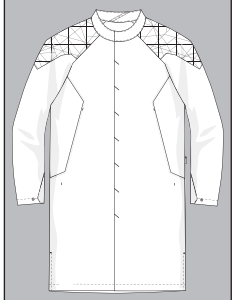	**MASCOT® FOOD & CARE** **Kittel, lang** **20154-511** M *88% Polyester/12% Elastolefin* *275 g/m²* ULTIMATE STRETCH. Kann max. 5% einlaufen. Industriewäsche-Kategorie A0 06202 Weiß/Verkehrsrot 06333 Weiß/Grasgrün 0670 Weiß/Currygelb 0691 Weiß/Azurblau	Ultimatives Stretchgewebe mit geringem Gewicht und guter Strapazierfähigkeit. Druckknopfregulierung an den Handgelenken. Schlitze an den Seiten. Verschluss mit verdeckten Druckknöpfen. Druckknöpfe aus Metall. Einsetzen von Namensschildern sowie HF-Chip und UHF-Chip möglich. Farbmarkierung für jede Größe. Für Industriewäsche geeignet. Bitte beachten Sie, dass die zweifarbigen Produkte einen anderen Preis haben. Oeko-Tex® Standard 100, ProWash®, EN ISO 15797, HACCP DIN 10524, HACCP Erhältlich ab August 2022	**Größen** XS S M L XL 2XL 3XL 4XL 6XL 5XL	**Brustumfang** 88 cm 92 cm 100 cm 104 cm 112 cm 116 cm 124 cm 132 cm 148 cm 140 cm	 **68,96** **89,73** **117,69**	 **57,95** **75,40** **98,90**
NEUHEIT 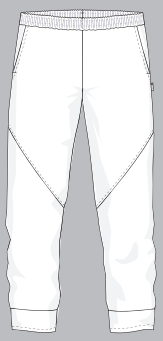	**MASCOT® FOOD & CARE** **Hose** **20039-511** M *88% Polyester/12% Elastolefin* *275 g/m²* ULTIMATE STRETCH. Kann max. 5% einlaufen. Industriewäsche-Kategorie A0 06 Weiß	Ultimatives Stretchgewebe mit geringem Gewicht und guter Strapazierfähigkeit. Gummizug und Zugband an der Taille. Vordertaschen mit verdecktem Druckknopfverschluss. Druckknöpfe aus Metall. Rippenbündchen an den Fußgelenken. Einsetzen von Namensschildern sowie HF-Chip und UHF-Chip möglich. Farbmarkierung für jede Größe. Für Industriewäsche geeignet. Farbe 010: Industriewäsche-Kategorie A1 Oeko-Tex® Standard 100, ProWash®, EN ISO 15797, HACCP DIN 10524, HACCP **Artikel unter folgender Artikelnr. auch in Damenpassform erhältlich: 20038-511** Schrittlänge: 76, 82, 90 cm Erhältlich ab August 2022	 82 82 82 90 90 90 76 76 76	**Größen** XS S M L XL 2XL 3XL 4XL 6XL 5XL XS S M L XL 2XL 3XL 4XL 6XL 5XL XS S M L XL 2XL 3XL 4XL 6XL 5XL	 **55,34** **71,99** **94,13** **58,90** **75,57** **97,70** **55,34** **71,99** **94,13**	 **46,50** **60,50** **79,10** **49,50** **63,50** **82,10** **46,50** **60,50** **79,10**

Produktskizze	Produktdaten	Produktbeschreibung			Preis EUR >	Inkl. MwSt.	Exkl. MwSt.
NEUHEIT 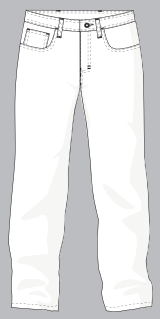	**MASCOT® FOOD & CARE** **Hose** **20639-511** M *88% Polyester/12% Elastolefin* *275 g/m²* ULTIMATE STRETCH. Kann max. 5% einlaufen. Industriewäsche-Kategorie A0 06 Weiß	Ultimatives Stretchgewebe mit geringem Gewicht und guter Strapazierfähigkeit. Zweifache Kappnähte im Schritt. Gürtelschlaufen. Hosenschlitz mit Reißverschluss. Kleingeldtasche. Vordertaschen mit verdecktem Druckknopfverschluss. Gesäßtaschen mit verdecktem Druckknopfverschluss. Druckknöpfe aus Metall. Einsetzen von Namensschildern sowie HF-Chip und UHF-Chip möglich. Für Industriewäsche geeignet. Oeko-Tex® Standard 100, ProWash®, EN ISO 15797, HACCP DIN 10524, HACCP Schrittlänge: 76, 82, 90 cm Erhältlich ab August 2022		Größen 82 C 44 82 C 45 82 C 46 82 C 47 82 C 48 82 C 49 82 C 50 82 C 51 82 C 52 82 C 54 82 C 56 82 C 58 82 C 60 82 C 62 82 C 64 82 C 66 82 C 68 90 C 46 -90 C 62 76 C 44 -76 C 56	Taillenumfang 73 cm 75 cm 78 cm 80 cm 83 cm 85 cm 88 cm 90 cm 93 cm 98 cm 103 cm 108 cm 113 cm 118 cm 123 cm 128 cm 133 cm 78 cm -118 cm 73 cm -103 cm	 **57,06** **74,26** **60,69** **57,06**	 **47,95** **62,40** **51,00** **47,95**
NEUHEIT 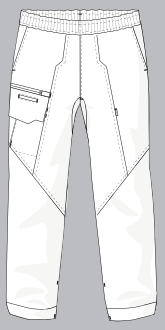	**MASCOT® FOOD & CARE** **Hose mit Schenkeltaschen** **20159-511** M *88% Polyester/12% Elastolefin* *275 g/m²* ULTIMATE STRETCH. Kann max. 5% einlaufen. Industriewäsche-Kategorie A0 06 Weiß	Ultimatives Stretchgewebe mit geringem Gewicht und guter Strapazierfähigkeit. Gummizug und Zugband an der Taille. Vordertaschen mit verdecktem Druckknopfverschluss. Schenkeltasche mit Handy-Tasche, Patte und verdeckten Druckknöpfen. Schenkeltasche mit Reißverschluss und zusätzlicher Tasche innen. Druckknopfregulierung an den Fußgelenken. Druckknöpfe aus Metall. Farbmarkierung für jede Größe. Einsetzen von Namensschildern sowie HF-Chip und UHF-Chip möglich. Für Industriewäsche geeignet. Oeko-Tex® Standard 100, ProWash®, EN ISO 15797, HACCP DIN 10524, HACCP Schrittlänge: 76, 82, 90 cm Erhältlich ab August 2022		 82 82 82 90 90 90 76 76 76	Größen XS S M L XL 2XL 3XL 4XL 6XL 5XL XS S M L XL 2XL 3XL 4XL 6XL 5XL XS S M L XL 2XL 3XL 4XL 6XL 5XL	 **66,58** **86,75** **113,29** **70,21** **90,32** **116,86** **66,58** **86,75** **113,29**	 **55,95** **72,90** **95,20** **59,00** **75,90** **98,20** **55,95** **72,90** **95,20**
NEUHEIT 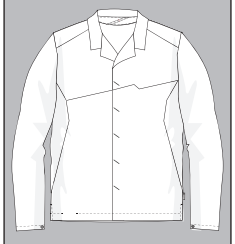	**MASCOT® FOOD & CARE** **Jacke** **20254-442** M *65% Polyester/35% Baumwolle* *270 g/m²* Twill. Kann max. 5% einlaufen. Industriewäsche-Kategorie A0 06 Weiß	**MASCOT® FOOD & CARE** **Jacke** **20254-442** M *65% Polyester/35% Baumwolle* *270 g/m²* Twill. Kann max. 5% einlaufen. Industriewäsche-Kategorie A0 010 Schwarzblau	Verschluss mit verdeckten Druckknöpfen. Druckknopfregulierung an den Handgelenken. Druckknöpfe aus Metall. Schlitze an den Seiten. Einsetzen von Namensschildern sowie HF-Chip und UHF-Chip möglich. Farbmarkierung für jede Größe. Für Industriewäsche geeignet. Bitte beachten Sie, dass die zweifarbigen Produkte einen anderen Preis haben.; Farbe 010: Industriewäsche-Kategorie A1 Oeko-Tex® Standard 100, ProWash®, EN ISO 15797, HACCP DIN 10524, HACCP Erhältlich ab August 2022		Größen XS S M L XL 2XL 3XL 4XL 6XL 5XL	Brustumfang 88 cm 92 cm 100 cm 104 cm 112 cm 116 cm 124 cm 132 cm 148 cm 140 cm	 **30,35** **39,51** **51,65**	 **25,50** **33,20** **43,40**

MASCOT® FOOD & CARE Arbeitskleidung

Produktskizze	Produktdaten	Produktbeschreibung		Preis EUR >	Inkl. MwSt.	Exkl. MwSt.
NEUHEIT 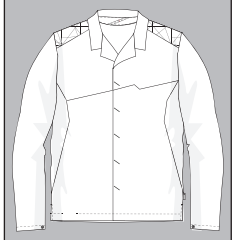	**MASCOT® FOOD & CARE** **Jacke** **20254-442** M *65% Polyester/35% Baumwolle* *270 g/m²* Twill. Kann max. 5% einlaufen. Industriewäsche-Kategorie A0 06202 Weiß/Verkehrsrot 06333 Weiß/Grasgrün 0670 Weiß/Currygelb 0691 Weiß/Azurblau	Verschluss mit verdeckten Druckknöpfen. Druckknopfregulierung an den Handgelenken. Druckknöpfe aus Metall. Schlitze an den Seiten. Einsetzen von Namensschildern sowie HF-Chip und UHF-Chip möglich. Farbmarkierung für jede Größe. Für Industriewäsche geeignet. Bitte beachten Sie, dass die zweifarbigen Produkte einen anderen Preis haben.; Farbe 010: Industriewäsche-Kategorie A1 Oeko-Tex® Standard 100, ProWash®, EN ISO 15797, HACCP DIN 10524, HACCP Erhältlich ab August 2022		Größen XS S M L XL 2XL 3XL 4XL 6XL 5XL	Brustumfang 88 cm 92 cm 100 cm 104 cm 112 cm 116 cm 124 cm 132 cm 148 cm 140 cm	 **33,26** **43,32** **57,00**	 **27,95** **36,40** **47,90**
NEUHEIT 	**MASCOT® FOOD & CARE** **Schlupfkasack** **20252-442** M *65% Polyester/35% Baumwolle* *270 g/m²* Twill. Kann max. 5% einlaufen. Industriewäsche-Kategorie A0 06 Weiß	**MASCOT® FOOD & CARE** **Kittel, lang** **20354-442** M *65% Polyester/35% Baumwolle* *270 g/m²* Twill. Kann max. 5% einlaufen. Industriewäsche-Kategorie A0 010 Schwarzblau	Verschluss mit verdecktem Druckknopf. Druckknopfregulierung an den Handgelenken. Druckknöpfe aus Metall. Schlitze an den Seiten. Einsetzen von Namensschildern sowie HF-Chip und UHF-Chip möglich. Farbmarkierung für jede Größe. Für Industriewäsche geeignet. Bitte beachten Sie, dass die zweifarbigen Produkte einen anderen Preis haben.; Farbe 010: Industriewäsche-Kategorie A1 Oeko-Tex® Standard 100, ProWash®, EN ISO 15797, HACCP DIN 10524, HACCP Erhältlich ab August 2022	Größen XS S M L XL 2XL XS S M L XL 2XL 3XL 4XL 3XL 4XL 6XL 5XL 6XL 5XL	Brustumfang 88 cm 92 cm 100 cm 104 cm 112 cm 116 cm 88 cm 92 cm 100 cm 104 cm 112 cm 116 cm 124 cm 132 cm 124 cm 132 cm 148 cm 140 cm 148 cm 140 cm	 **32,73** **35,11** **42,72** **45,70** **55,81** **59,74**	 **27,50** **29,50** **35,90** **38,40** **46,90** **50,20**
NEUHEIT 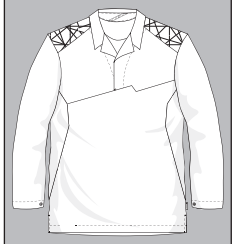	**MASCOT® FOOD & CARE** **Schlupfkasack** **20252-442** M *65% Polyester/35% Baumwolle* *270 g/m²* Twill. Kann max. 5% einlaufen. Industriewäsche-Kategorie A0 06202 Weiß/Verkehrsrot 06333 Weiß/Grasgrün 0670 Weiß/Currygelb 0691 Weiß/Azurblau	Verschluss mit verdecktem Druckknopf. Druckknopfregulierung an den Handgelenken. Druckknöpfe aus Metall. Schlitze an den Seiten. Einsetzen von Namensschildern sowie HF-Chip und UHF-Chip möglich. Farbmarkierung für jede Größe. Für Industriewäsche geeignet. Bitte beachten Sie, dass die zweifarbigen Produkte einen anderen Preis haben.; Farbe 010: Industriewäsche-Kategorie A1 Oeko-Tex® Standard 100, ProWash®, EN ISO 15797, HACCP DIN 10524, HACCP Erhältlich ab August 2022		Größen XS S M L XL 2XL 3XL 4XL 6XL 5XL	Brustumfang 88 cm 92 cm 100 cm 104 cm 112 cm 116 cm 124 cm 132 cm 148 cm 140 cm	 **35,11** **45,70** **59,74**	 **29,50** **38,40** **50,20**
NEUHEIT 	**MASCOT® FOOD & CARE** **T-Shirt** **20082-933** M *70% Polyester/30% Baumwolle* *170 g/m²* Strick Meterware. Kann max. 5% einlaufen. Industriewäsche-Kategorie A1 06 Weiß	Premium Performance. Angenehme Baumwollinnenseite und strapazierfähiges Polyester an der Außenseite. Rippenbündchen am Hals. Nackenband. Schlitze an den Seiten. Einsetzen von Namensschildern sowie HF-Chip und UHF-Chip möglich. Farbmarkierung für jede Größe. Für Industriewäsche geeignet. Bitte beachten Sie, dass die zweifarbigen Produkte einen anderen Preis haben. Oeko-Tex® Standard 100, ProWash®, EN ISO 15797, HACCP Erhältlich ab August 2022		Größen XS S M L XL 2XL 3XL 4XL 6XL 5XL	Brustumfang 88 cm 92 cm 100 cm 104 cm 112 cm 116 cm 124 cm 132 cm 148 cm 140 cm	 **33,26** **43,32** **57,00**	 **27,95** **36,40** **47,90**

Produktskizze	Produktdaten	Produktbeschreibung			Preis EUR >	Inkl. MwSt.	Exkl. MwSt.
NEUHEIT 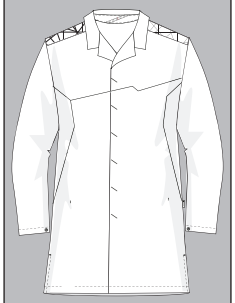	**MASCOT® FOOD & CARE** **Kittel, lang** **20354-442** M *65% Polyester/35% Baumwolle* *270 g/m²* Twill. Kann max. 5% einlaufen. Industriewäsche-Kategorie A0 06202 Weiß/Verkehrsrot 06333 Weiß/Grasgrün 0670 Weiß/Currygelb 0691 Weiß/Azurblau	Verschluss mit verdeckten Druckknöpfen. Druckknopfregulierung an den Handgelenken. Druckknöpfe aus Metall. Schlitze an den Seiten. Innentasche. Einsetzen von Namensschildern sowie HF-Chip und UHF-Chip möglich. Farbmarkierung für jede Größe. Für Industriewäsche geeignet. Bitte beachten Sie, dass die zweifarbigen Produkte einen anderen Preis haben.; Farbe 010: Industriewäsche-Kategorie A1 Oeko-Tex® Standard 100, ProWash®, EN ISO 15797, HACCP DIN 10524, HACCP Erhältlich ab August 2022		Größen XS S M L XL 2XL 3XL 4XL 6XL 5XL	Brustumfang 88 cm 92 cm 100 cm 104 cm 112 cm 116 cm 124 cm 132 cm 148 cm 140 cm	 **35,64** **46,41** **60,69**	 **29,95** **39,00** **51,00**
NEUHEIT 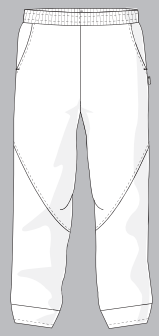	**MASCOT® FOOD & CARE** **Hose** **20239-442** M *65% Polyester/35% Baumwolle* *270 g/m²* Twill. Kann max. 5% einlaufen. Industriewäsche-Kategorie A0 06 Weiß	**MASCOT® FOOD & CARE** **Hose** **20239-442** M *65% Polyester/35% Baumwolle* *270 g/m²* Twill. Kann max. 5% einlaufen. Industriewäsche-Kategorie A0 010 Schwarzblau	Gummizug und Zugband an der Taille. Vordertaschen mit verdecktem Druckknopfverschluss. Druckknöpfe aus Metall. Rippenbündchen an den Fußgelenken. Farbmarkierung für jede Größe. Einsetzen von Namensschildern sowie HF-Chip und UHF-Chip möglich. Für Industriewäsche geeignet. Farbe 010: Industriewäsche-Kategorie A1 Oeko-Tex® Standard 100, ProWash®, EN ISO 15797, HACCP DIN 10524, HACCP Schrittlänge: 76, 82, 90 cm Erhältlich ab August 2022		 82 82 82 90 90 90 76 76 76	Größen XS S M L XL 2XL 3XL 4XL 6XL 5XL XS S M L XL 2XL 3XL 4XL 6XL 5XL XS S M L XL 2XL 3XL 4XL 6XL 5XL	 **29,15** **37,96** **49,86** **32,73** **41,53** **53,43** **29,15** **37,96** **49,86**	 **24,50** **31,90** **41,90** **27,50** **34,90** **44,90** **24,50** **31,90** **41,90**
NEUHEIT 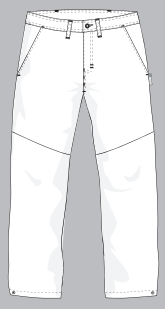	**MASCOT® FOOD & CARE** **Hose** **20339-442** M *65% Polyester/35% Baumwolle* *270 g/m²* Twill. Kann max. 5% einlaufen. Industriewäsche-Kategorie A0 06 Weiß	**MASCOT® FOOD & CARE** **Hose** **20339-442** M *65% Polyester/35% Baumwolle* *270 g/m²* Twill. Kann max. 5% einlaufen. Industriewäsche-Kategorie A0 010 Schwarzblau	Zweifache und dreifache Kappnähte an den Beinen und im Schritt. Gürtelschlaufen. Hosenschlitz mit Reißverschluss. Vordertaschen mit verdecktem Druckknopfverschluss. Gesäßtaschen mit verdecktem Druckknopfverschluss. Druckknopfregulierung an den Fußgelenken. Druckknöpfe aus Metall. Einsetzen von Namensschildern sowie HF-Chip und UHF-Chip möglich. Für Industriewäsche geeignet. Farbe 010: Industriewäsche-Kategorie A1 Oeko-Tex® Standard 100, ProWash®, EN ISO 15797, HACCP DIN 10524, HACCP Schrittlänge: 76, 82, 90 cm Erhältlich ab August 2022		Größen 82 C 44 82 C 45 82 C 46 82 C 47 82 C 48 82 C 49 82 C 50 82 C 51 82 C 52 82 C 54 82 C 56 82 C 58 82 C 60 82 C 62 82 C 64 82 C 66 82 C 68 90 C 46 -90 C 62 76 C 44 -76 C 56	Taillenumfang 73 cm 75 cm 78 cm 80 cm 83 cm 85 cm 88 cm 90 cm 93 cm 98 cm 103 cm 108 cm 113 cm 118 cm 123 cm 128 cm 133 cm 78 cm -118 cm 73 cm -103 cm	 **31,54** **41,06** **35,11** **31,54**	 **26,50** **34,50** **29,50** **26,50**

Produktskizze	Produktdaten	Produktbeschreibung			Preis EUR >	Inkl. MwSt.	Exkl. MwSt.
NEUHEIT 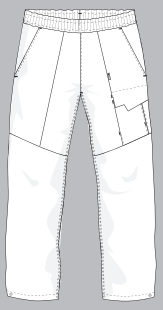	**MASCOT® FOOD & CARE** **Hose mit Schenkeltaschen** **20359-442** M *65% Polyester/35% Baumwolle* *270 g/m²* Twill. Kann max. 5% einlaufen. Industriewäsche-Kategorie A0 06 Weiß	**MASCOT® FOOD & CARE** **Hose mit Schenkeltaschen** **20359-442** M *65% Polyester/35% Baumwolle* *270 g/m²* Twill. Kann max. 5% einlaufen. Industriewäsche-Kategorie A0 010 Schwarzblau	Zweifache und dreifache Kappnähte an den Beinen und im Schritt. Gummizug und Zugband an der Taille. Vordertaschen mit verdecktem Druckknopfverschluss. Schenkeltasche mit Handy-Tasche, Patte und verdeckten Druckknöpfen. Druckknopfregulierung an den Fußgelenken. Druckknöpfe aus Metall. Farbmarkierung für jede Größe. Einsetzen von Namensschildern sowie HF-Chip und UHF-Chip möglich. Für Industriewäsche geeignet. Farbe 010: Industriewäsche-Kategorie A1 Oeko-Tex® Standard 100, ProWash®, EN ISO 15797, HACCP DIN 10524, HACCP Schrittlänge: 76, 82, 90 cm Erhältlich ab August 2022	Größen			
				82	XS S M L XL 2XL	**35,64**	**29,95**
				82	3XL 4XL	**46,41**	**39,00**
				82	6XL 5XL	**60,69**	**51,00**
				90	XS S M L XL 2XL	**39,27**	**33,00**
				90	3XL 4XL	**49,98**	**42,00**
				90	6XL 5XL	**64,26**	**54,00**
				76	XS S M L XL 2XL	**35,64**	**29,95**
				76	3XL 4XL	**46,41**	**39,00**
				76	6XL 5XL	**60,69**	**51,00**
NEUHEIT 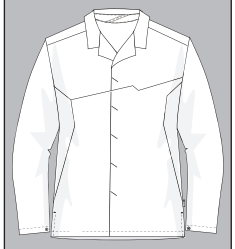	**MASCOT® FOOD & CARE** **Jacke** **20454-230** M *50% Baumwolle/50% Polyester* *205 g/m²* Twill. Kann max. 2% einlaufen. Industriewäsche-Kategorie A0 06 Weiß	Verschluss mit verdeckten Druckknöpfen. Druckknopfregulierung an den Handgelenken. Druckknöpfe aus Metall. Schlitze an den Seiten. Einsetzen von Namensschildern sowie HF-Chip und UHF-Chip möglich. Farbmarkierung für jede Größe. Für Industriewäsche geeignet. Oeko-Tex® Standard 100, ProWash®, EN ISO 15797, HACCP DIN 10524, HACCP		Größen	Brustumfang		
				XS S M L XL 2XL	88 cm 92 cm 100 cm 104 cm 112 cm 116 cm	**30,35**	**25,50**
				3XL 4XL	124 cm 132 cm	**39,51**	**33,20**
				6XL 5XL	148 cm 140 cm	**51,65**	**43,40**
NEUHEIT 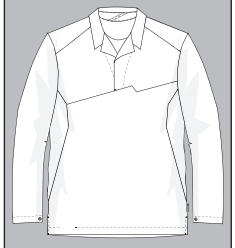	**MASCOT® FOOD & CARE** **Schlupfkasack** **20452-230** M *50% Baumwolle/50% Polyester* *205 g/m²* Twill. Kann max. 2% einlaufen. Industriewäsche-Kategorie A0 06 Weiß	Verschluss mit verdecktem Druckknopf. Druckknopfregulierung an den Handgelenken. Druckknöpfe aus Metall. Schlitze an den Seiten. Einsetzen von Namensschildern sowie HF-Chip und UHF-Chip möglich. Farbmarkierung für jede Größe. Für Industriewäsche geeignet. Oeko-Tex® Standard 100, ProWash®, EN ISO 15797, HACCP DIN 10524		Größen	Brustumfang		
				XS S M L XL 2XL	88 cm 92 cm 100 cm 104 cm 112 cm 116 cm	**30,88**	**25,95**
				3XL 4XL	124 cm 132 cm	**40,34**	**33,90**
				6XL 5XL	148 cm 140 cm	**52,60**	**44,20**

Produktskizze	Produktdaten	Produktbeschreibung		Preis EUR >	Inkl. MwSt.	Exkl. MwSt.
NEUHEIT 	**MASCOT® FOOD & CARE** **Kittel, lang** **20554-230** M *50% Baumwolle/50% Polyester* *205 g/m²* Twill. Kann max. 2% einlaufen. Industriewäsche-Kategorie A0 06 Weiß	Verschluss mit verdeckten Druckknöpfen. Druckknopfregulierung an den Handgelenken. Druckknöpfe aus Metall. Schlitze an den Seiten. Einsetzen von Namensschildern sowie HF-Chip und UHF-Chip möglich. Farbmarkierung für jede Größe. Für Industriewäsche geeignet. Oeko-Tex® Standard 100, ProWash®, EN ISO 15797, HACCP DIN 10524		Größen / Brustumfang		
			XS 88 cm S 92 cm M 100 cm L 104 cm XL 112 cm 2XL 116 cm	**38,02**	**31,95**
			3XL 124 cm 4XL 132 cm	**49,86**	**41,90**
			6XL 148 cm 5XL 140 cm	**64,74**	**54,40**
NEUHEIT 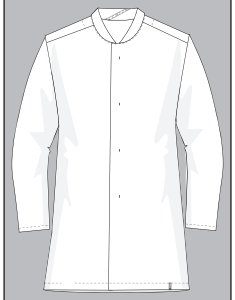	**MASCOT® FOOD & CARE** **Gästemantel** **20954-230** M *50% Baumwolle/50% Polyester* *205 g/m²* Twill. Kann max. 2% einlaufen. Industriewäsche-Kategorie A0 06 Weiß	**MASCOT® FOOD & CARE** **Gästemantel** **20954-230** M *50% Baumwolle/50% Polyester* *205 g/m²* Twill. Kann max. 2% einlaufen. Industriewäsche-Kategorie A0 888 Anthrazit	Verschluss mit verdeckten Druckknöpfen. Druckknöpfe aus Metall. Einsetzen von Namensschildern sowie HF-Chip und UHF-Chip möglich. Farbmarkierung für jede Größe. Für Industriewäsche geeignet. Farbe 888: Industriewäsche-Kategorie A1 Oeko-Tex® Standard 100, ProWash®, EN ISO 15797, HACCP DIN 10524, HACCP	Größen / Brustumfang		
			XS 88 cm S 92 cm M 100 cm L 104 cm XL 112 cm 2XL 116 cm	**27,31**	**22,95**
			3XL 124 cm 4XL 132 cm	**35,58**	**29,90**
NEUHEIT 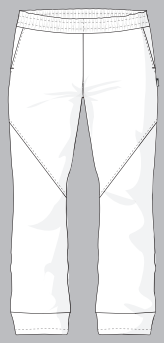	**MASCOT® FOOD & CARE** **Hose** **20439-230** M *50% Baumwolle/50% Polyester* *205 g/m²* Twill. Kann max. 2% einlaufen. Industriewäsche-Kategorie A0 06 Weiß	Gummizug und Zugband an der Taille. Vordertaschen mit verdecktem Druckknopfverschluss. Druckknöpfe aus Metall. Rippenbündchen an den Fußgelenken. Farbmarkierung für jede Größe. Einsetzen von Namensschildern sowie HF-Chip und UHF-Chip möglich. Für Industriewäsche geeignet. Oeko-Tex® Standard 100, ProWash®, EN ISO 15797, HACCP DIN 10524, HACCP Schrittlänge: 82, 90 cm		Größen		
			82 XS, S, M, L, XL, 2XL	**27,31**	**22,95**
			82 3XL, 4XL	**35,58**	**29,90**
			82 6XL, 5XL	**46,53**	**39,10**
			90 XS, S, M, L, XL, 2XL	**30,94**	**26,00**
			90 3XL, 4XL	**39,15**	**32,90**
			90 6XL, 5XL	**50,10**	**42,10**
NEUHEIT 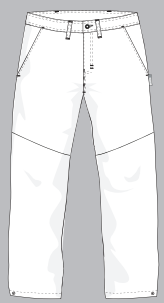	**MASCOT® FOOD & CARE** **Hose** **20539-230** M *50% Baumwolle/50% Polyester* *205 g/m²* Twill. Kann max. 2% einlaufen. Industriewäsche-Kategorie A0 06 Weiß	Zweifache und dreifache Kappnähte an den Beinen und im Schritt. Niedrige Taille. Gürtelschlaufen. Hosenschlitz mit Reißverschluss. Vordertaschen mit verdecktem Druckknopfverschluss. Gesäßtaschen mit verdecktem Druckknopfverschluss. Druckknopfregulierung an den Fußgelenken. Druckknöpfe aus Metall. Einsetzen von Namensschildern sowie HF-Chip und UHF-Chip möglich. Für Industriewäsche geeignet. Oeko-Tex® Standard 100, ProWash®, EN ISO 15797, HACCP DIN 10524, HACCP Schrittlänge: 82, 90 cm		Größen / Taillenumfang		
			82 C 44 73 cm 82 C 45 75 cm 82 C 46 78 cm 82 C 47 80 cm 82 C 48 83 cm 82 C 49 85 cm 82 C 50 88 cm 82 C 51 90 cm 82 C 52 93 cm 82 C 54 98 cm 82 C 56 103 cm 82 C 58 108 cm 82 C 60 113 cm 82 C 62 118 cm	**32,07**	**26,95**
			82 C 64 123 cm 82 C 66 128 cm 82 C 68 133 cm	**41,77**	**35,10**
			90 C 46 78 cm -90 C 62 -118 cm	**35,70**	**30,00**

MASCOT® FOOD & CARE Arbeitskleidung

Produktskizze	Produktdaten	Produktbeschreibung	Größen	Brustumfang	Preis EUR > Inkl. MwSt.	Exkl. MwSt.
NEUHEIT 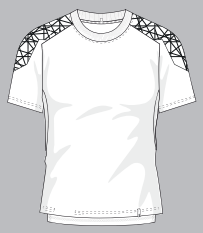	**MASCOT® FOOD & CARE** **T-Shirt** **20082-933** M *70% Polyester/30% Baumwolle* *170 g/m²* Strick Meterware. Kann max. 5% einlaufen. Industriewäsche-Kategorie A1 60 ⊠ ⊙ ⌓ Ⓟ® 06202 Weiß/Verkehrsrot 06333 Weiß/Grasgrün 0670 Weiß/Currygelb 0691 Weiß/Azurblau	Premium Performance. Angenehme Baumwollinnenseite und strapazierfähiges Polyester an der Außenseite. Rippenbündchen am Hals. Nackenband. Schlitze an den Seiten. Einsetzen von Namensschildern sowie HF-Chip und UHF-Chip möglich. Farbmarkierung für jede Größe. Für Industriewäsche geeignet. Bitte beachten Sie, dass die zweifarbigen Produkte einen anderen Preis haben. Oeko-Tex® Standard 100, ProWash®, EN ISO 15797, HACCP OEKO-TEX® STANDARD 100 ProWash® EN ISO 15797 Erhältlich ab August 2022	XS S M L XL 2XL 3XL 4XL 6XL 5XL	88 cm 92 cm 100 cm 104 cm 112 cm 116 cm 124 cm 132 cm 148 cm 140 cm	**35,64** **46,41** **60,69**	**29,95** **39,00** **51,00**
NEUHEIT 	**MASCOT® FOOD & CARE** **Polo-Shirt** **20083-933** M *70% Polyester/30% Baumwolle* *170 g/m²* Strick Meterware. Kann max. 5% einlaufen. Industriewäsche-Kategorie A1 60 ⊠ ⊙ ⌓ Ⓟ® 06 Weiß	Premium Performance. Angenehme Baumwollinnenseite und strapazierfähiges Polyester an der Außenseite. Kragen aus Strick. Knopfleiste mit verdeckten Knöpfen. Nackenband. Schlitze an den Seiten. Druckknöpfe aus Metall. Einsetzen von Namensschildern sowie HF-Chip und UHF-Chip möglich. Farbmarkierung für jede Größe. Für Industriewäsche geeignet. Bitte beachten Sie, dass die zweifarbigen Produkte einen anderen Preis haben. Oeko-Tex® Standard 100, ProWash®, EN ISO 15797, HACCP OEKO-TEX® STANDARD 100 ProWash® EN ISO 15797 Erhältlich ab August 2022	XS S M L XL 2XL 3XL 4XL 6XL 5XL	88 cm 92 cm 100 cm 104 cm 112 cm 116 cm 124 cm 132 cm 148 cm 140 cm	**41,59** **54,14** **70,80**	**34,95** **45,50** **59,50**
NEUHEIT 	**MASCOT® FOOD & CARE** **Polo-Shirt** **20083-933** M *70% Polyester/30% Baumwolle* *170 g/m²* Strick Meterware. Kann max. 5% einlaufen. Industriewäsche-Kategorie A1 60 ⊠ ⊙ ⌓ Ⓟ® 06202 Weiß/Verkehrsrot 06333 Weiß/Grasgrün 0670 Weiß/Currygelb 0691 Weiß/Azurblau	Premium Performance. Angenehme Baumwollinnenseite und strapazierfähiges Polyester an der Außenseite. Kragen aus Strick. Knopfleiste mit verdeckten Knöpfen. Nackenband. Schlitze an den Seiten. Druckknöpfe aus Metall. Einsetzen von Namensschildern sowie HF-Chip und UHF-Chip möglich. Farbmarkierung für jede Größe. Für Industriewäsche geeignet. Bitte beachten Sie, dass die zweifarbigen Produkte einen anderen Preis haben. Oeko-Tex® Standard 100, ProWash®, EN ISO 15797, HACCP OEKO-TEX® STANDARD 100 ProWash® EN ISO 15797 Erhältlich ab August 2022	XS S M L XL 2XL 3XL 4XL 6XL 5XL	88 cm 92 cm 100 cm 104 cm 112 cm 116 cm 124 cm 132 cm 148 cm 140 cm	**42,25** **54,98** **71,88**	**35,50** **46,20** **60,40**
NEUHEIT 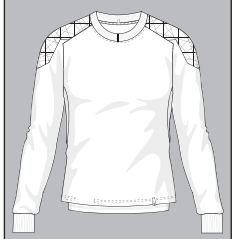	**MASCOT® FOOD & CARE** **Sweatshirt** **20084-932** M *70% Polyester/30% Baumwolle* *310 g/m²* Isoli Meterware. Kann max. 5% einlaufen. Industriewäsche-Kategorie A1 60 ⊠ ⊙ ⌓ Ⓟ® 06 Weiß	Premium Performance. Angenehme Baumwollinnenseite und strapazierfähiges Polyester an der Außenseite. Rippenbündchen am Hals und an den Handgelenken. Schlitze an den Seiten. Nackenband. Einsetzen von Namensschildern sowie HF-Chip und UHF-Chip möglich. Farbmarkierung für jede Größe. Für Industriewäsche geeignet. Bitte beachten Sie, dass die zweifarbigen Produkte einen anderen Preis haben. Oeko-Tex® Standard 100, ProWash®, EN ISO 15797, HACCP OEKO-TEX® STANDARD 100 ProWash® EN ISO 15797 Erhältlich ab August 2022	XS S M L XL 2XL 3XL 4XL 6XL 5XL	88 cm 92 cm 100 cm 104 cm 112 cm 116 cm 124 cm 132 cm 148 cm 140 cm	**47,54** **61,88** **80,92**	**39,95** **52,00** **68,00**

Produktskizze	Produktdaten	Produktbeschreibung		Preis EUR >	Inkl. MwSt.	Exkl. MwSt.
NEUHEIT 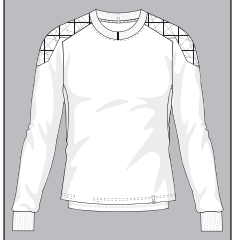	**MASCOT® FOOD & CARE** **Sweatshirt** **20084-932** M *70% Polyester/30% Baumwolle* *310 g/m²* Isoli Meterware. Kann max. 5% einlaufen. Industriewäsche-Kategorie A1 06202 Weiß/Verkehrsrot 06333 Weiß/Grasgrün 0670 Weiß/Currygelb 0691 Weiß/Azurblau	Premium Performance. Angenehme Baumwollinnenseite und strapazierfähiges Polyester an der Außenseite. Rippenbündchen am Hals und an den Handgelenken. Schlitze an den Seiten. Nackenband. Einsetzen von Namensschildern sowie HF-Chip und UHF-Chip möglich. Farbmarkierung für jede Größe. Für Industriewäsche geeignet. Bitte beachten Sie, dass die zweifarbigen Produkte einen anderen Preis haben. Oeko-Tex® Standard 100, ProWash®, EN ISO 15797, HACCP ProWash® EN ISO 15797 Erhältlich ab August 2022	Größen	Brustumfang		
			XS S M L XL 2XL	88 cm 92 cm 100 cm 104 cm 112 cm 116 cm	**52,96**	**44,50**
			3XL 4XL	124 cm 132 cm	**68,90**	**57,90**
			6XL 5XL	148 cm 140 cm	**90,32**	**75,90**
NEUHEIT 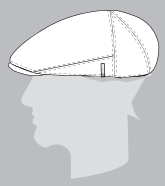	**MASCOT® FOOD & CARE** **Schiebermütze** **20350-230** M *50% Baumwolle/50% Polyester* *205 g/m²* Twill. Kann max. 2% einlaufen. Industriewäsche-Kategorie A0 06 Weiß	Größenregulierung am Hinterkopf. Oeko-Tex® Standard 100, ProWash®, EN ISO 15797, HACCP ProWash® EN ISO 15797	Größen	Kopfumfang		
			S M L	55 cm 57 cm 59 cm	**10,65**	**8,95**
NEUHEIT 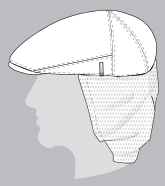	**MASCOT® FOOD & CARE** **Schiebermütze mit Haarnetz** **20150-230** *50% Baumwolle/50% Polyester* *205 g/m²* Twill. Kann max. 2% einlaufen. Industriewäsche-Kategorie A0 06 Weiß	Mit Haarnetz für langes Haar. Größenregulierung am Hinterkopf. Oeko-Tex® Standard 100, ProWash®, EN ISO 15797, HACCP ProWash® EN ISO 15797	Größen	Kopfumfang		
			S M L	55 cm 57 cm 59 cm	**14,22**	**11,95**
NEUHEIT 	**MASCOT® FOOD & CARE** **Haube mit Haarnetz** **20250-230** M *50% Baumwolle/50% Polyester* *205 g/m²* Twill. Kann max. 2% einlaufen. Industriewäsche-Kategorie A0 06 Weiß	Mit Haarnetz für langes Haar. Größenregulierung am Hinterkopf. Oeko-Tex® Standard 100, ProWash®, EN ISO 15797, HACCP ProWash® EN ISO 15797	Größen			
			One Size		**12,50**	**10,50**
NEUHEIT 	**MASCOT® FOOD & CARE** **Halswärmer** **20050-932** *70% Polyester/30% Baumwolle* *310 g/m²* Isoli Meterware. Kann max. 5% einlaufen. Industriewäsche-Kategorie A1 06 Weiß	Angenehme Baumwollinnenseite und strapazierfähiges Polyester an der Außenseite. Für Industriewäsche geeignet. Oeko-Tex® Standard 100, ProWash®, EN ISO 15797, HACCP ProWash® EN ISO 15797 Erhältlich ab August 2022	Größen			
			One Size		**16,60**	**13,95**

MASCOT® FOOD & CARE Winterkleidung

Produktskizze	Produktdaten	Produktbeschreibung			Preis EUR >	Inkl. MwSt.	Exkl. MwSt.
NEUHEIT 	**MASCOT® FOOD & CARE** **Thermojacke** **20015-318** *100% Polyester* *260 g/m²* Gesteppte Meterware. Kann max. 2% einlaufen. Industriewäsche-Kategorie A1 06 Weiß	Wasserabweisend. Teile des Produktes sind aus Stretchstoff. Stehkragen. Leicht abgeschrägter Kragen, der dicht am Hals abschließt und die Kälte abhält. Rippenbündchen an den Handgelenken. Schlitze an den Seiten. Verschluss mit verdeckten Druckknöpfen. Druckknöpfe aus Metall. Einsetzen von Namensschildern sowie HF-Chip und UHF-Chip möglich. Farbmarkierung für jede Größe. Für Industriewäsche geeignet. Oeko-Tex® Standard 100, ProWash®, EN ISO 15797, HACCP	**Größen**	**Brustumfang**			
			XS	88 cm			
			S	92 cm			
			M	100 cm			
			L	104 cm			
			XL	112 cm			
			2XL	116 cm		**63,01**	**52,95**
			3XL	124 cm		**72,47**	**60,90**
			4XL	132 cm		**94,60**	**79,50**
			6XL	148 cm			
			5XL	140 cm		**107,22**	**90,10**
NEUHEIT 	**MASCOT® FOOD & CARE** **Thermoweste** **20065-318** *100% Polyester* *260 g/m²* Gesteppte Meterware. Kann max. 2% einlaufen. Industriewäsche-Kategorie A1 06 Weiß	Wasserabweisend. Teile des Produktes sind aus Stretchstoff. Stehkragen. Leicht abgeschrägter Kragen, der dicht am Hals abschließt und die Kälte abhält. Schlitze an den Seiten. Verschluss mit verdeckten Druckknöpfen. Druckknöpfe aus Metall. Einsetzen von Namensschildern sowie HF-Chip und UHF-Chip möglich. Farbmarkierung für jede Größe. Für Industriewäsche geeignet. Oeko-Tex® Standard 100, ProWash®, EN ISO 15797, HACCP	**Größen**	**Brustumfang**			
			XS	88 cm			
			S	92 cm			
			M	100 cm			
			L	104 cm			
			XL	112 cm			
			2XL	116 cm		**51,11**	**42,95**
			3XL	124 cm		**58,79**	**49,40**
			4XL	132 cm		**76,76**	**64,50**
			6XL	148 cm			
			5XL	140 cm		**86,99**	**73,10**
NEUHEIT 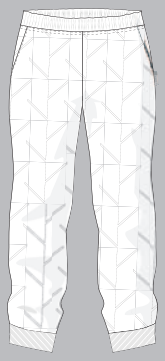	**MASCOT® FOOD & CARE** **Thermohose** **20090-318** M *100% Polyester* *260 g/m²* Gesteppte Meterware. Kann max. 2% einlaufen. Industriewäsche-Kategorie A1 06 Weiß	Wasserabweisend. Gummizug und Zugband an der Taille. Rippenbündchen an den Fußgelenken. Vordertaschen mit verdecktem Druckknopfverschluss. Druckknöpfe aus Metall. Einsetzen von Namensschildern sowie HF-Chip und UHF-Chip möglich. Farbmarkierung für jede Größe. Für Industriewäsche geeignet. Oeko-Tex® Standard 100, ProWash®, EN ISO 15797, HACCP	**Größen**	**Taillenumfang**			
			XS	73 cm			
			S	78 cm			
			M	88 cm			
			L	93 cm			
			XL	103 cm			
			2XL	108 cm		**57,06**	**47,95**
			3XL	118 cm		**74,26**	**62,40**
			4XL	128 cm		**85,68**	**72,00**
			6XL	148 cm			
			5XL	138 cm		**97,46**	**81,90**

Produktskizze	Produktdaten	Produktbeschreibung	Preis EUR >	Inkl. MwSt.	Exkl. MwSt.
NEUHEIT 	**MASCOT® FOOD & CARE** **Jacke** **20064-511** M *88% Polyester/12% Elastolefin* *275 g/m²* ULTIMATE STRETCH. Kann max. 5% einlaufen. Industriewäsche-Kategorie A0 06 Weiß	Damen-Passform. Ultimatives Stretchgewebe mit geringem Gewicht und guter Strapazierfähigkeit. Rippenbündchen an den Handgelenken. Schlitze an den Seiten. Verschluss mit verdeckten Druckknöpfen. Druckknöpfe aus Metall. Einsetzen von Namensschildern sowie HF-Chip und UHF-Chip möglich. Farbmarkierung für jede Größe. Für Industriewäsche geeignet. Bitte beachten Sie, dass die zweifarbigen Produkte einen anderen Preis haben. Oeko-Tex® Standard 100, ProWash®, EN ISO 15797, HACCP DIN 10524, HACCP Erhältlich ab August 2022	Größen XS S M L XL 2XL 3XL 4XL 6XL 5XL	 **59,44** **77,35** **101,15**	 **49,95** **65,00** **85,00**
NEUHEIT 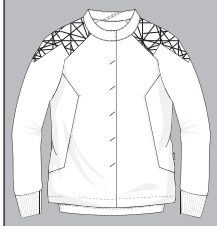	**MASCOT® FOOD & CARE** **Jacke** **20064-511** M *88% Polyester/12% Elastolefin* *275 g/m²* ULTIMATE STRETCH. Kann max. 5% einlaufen. Industriewäsche-Kategorie A0 06202 Weiß/Verkehrsrot 06333 Weiß/Grasgrün 0670 Weiß/Currygelb 0691 Weiß/Azurblau	Damen-Passform. Ultimatives Stretchgewebe mit geringem Gewicht und guter Strapazierfähigkeit. Rippenbündchen an den Handgelenken. Schlitze an den Seiten. Verschluss mit verdeckten Druckknöpfen. Druckknöpfe aus Metall. Einsetzen von Namensschildern sowie HF-Chip und UHF-Chip möglich. Farbmarkierung für jede Größe. Für Industriewäsche geeignet. Bitte beachten Sie, dass die zweifarbigen Produkte einen anderen Preis haben. Oeko-Tex® Standard 100, ProWash®, EN ISO 15797, HACCP DIN 10524, HACCP Erhältlich ab August 2022	Größen XS S M L XL 2XL 3XL 4XL 6XL 5XL	 **63,67** **83,18** **108,29**	 **53,50** **69,90** **91,00**
NEUHEIT 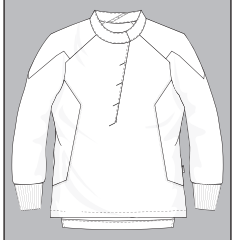	**MASCOT® FOOD & CARE** **Schlupfkasack** **20062-511** M *88% Polyester/12% Elastolefin* *275 g/m²* ULTIMATE STRETCH. Kann max. 5% einlaufen. Industriewäsche-Kategorie A0 06 Weiß	Damen-Passform. Ultimatives Stretchgewebe mit geringem Gewicht und guter Strapazierfähigkeit. Rippenbündchen an den Handgelenken. Schlitze an den Seiten. Verschluss mit verdeckten Druckknöpfen. Druckknöpfe aus Metall. Einsetzen von Namensschildern sowie HF-Chip und UHF-Chip möglich. Farbmarkierung für jede Größe. Für Industriewäsche geeignet. Bitte beachten Sie, dass die zweifarbigen Produkte einen anderen Preis haben. Oeko-Tex® Standard 100, ProWash®, EN ISO 15797, HACCP DIN 10524, HACCP Erhältlich ab August 2022	Größen XS S M L XL 2XL 3XL 4XL 6XL 5XL	 **59,44** **77,35** **101,15**	 **49,95** **65,00** **85,00**
NEUHEIT 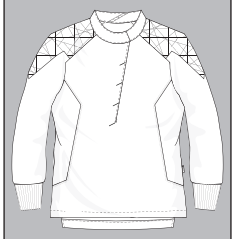	**MASCOT® FOOD & CARE** **Schlupfkasack** **20062-511** M *88% Polyester/12% Elastolefin* *275 g/m²* ULTIMATE STRETCH. Kann max. 5% einlaufen. Industriewäsche-Kategorie A0 06202 Weiß/Verkehrsrot 06333 Weiß/Grasgrün 0670 Weiß/Currygelb 0691 Weiß/Azurblau	Damen-Passform. Ultimatives Stretchgewebe mit geringem Gewicht und guter Strapazierfähigkeit. Rippenbündchen an den Handgelenken. Schlitze an den Seiten. Verschluss mit verdeckten Druckknöpfen. Druckknöpfe aus Metall. Einsetzen von Namensschildern sowie HF-Chip und UHF-Chip möglich. Farbmarkierung für jede Größe. Für Industriewäsche geeignet. Bitte beachten Sie, dass die zweifarbigen Produkte einen anderen Preis haben. Oeko-Tex® Standard 100, ProWash®, EN ISO 15797, HACCP DIN 10524, HACCP Erhältlich ab August 2022	Größen XS S M L XL 2XL 3XL 4XL 6XL 5XL	 **63,67** **83,18** **108,29**	 **53,50** **69,90** **91,00**

MASCOT® FOOD & CARE Arbeitskleidung - Damen-Passform

Produktskizze	Produktdaten	Produktbeschreibung		Preis EUR >	Inkl. MwSt.	Exkl. MwSt.
NEUHEIT 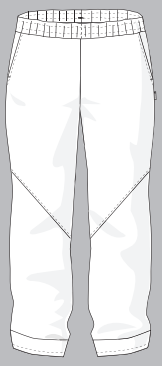	**MASCOT® FOOD & CARE** **Hose** **20038-511** M *88% Polyester/12% Elastolefin* *275 g/m²* ULTIMATE STRETCH. Kann max. 5% einlaufen. Industriewäsche-Kategorie A0 60 ⊠ ⊠ ⊠ Ⓟ® 06 Weiß	Damen-Passform. Ultimatives Stretchgewebe mit geringem Gewicht und guter Strapazierfähigkeit. Gummizug und Zugband an der Taille. Vordertaschen mit verdecktem Druckknopfverschluss. Druckknöpfe aus Metall. Rippenbündchen an den Fußgelenken. Farbmarkierung für jede Größe. Einsetzen von Namensschildern sowie HF-Chip und UHF-Chip möglich. Für Industriewäsche geeignet. Oeko-Tex® Standard 100, ProWash®, EN ISO 15797, HACCP DIN 10524, HACCP Schrittlänge: 76, 82 cm Erhältlich ab August 2022		**Größen**		
			82	XS S M L XL 2XL	**54,14**	**45,50**
			82	3XL 4XL	**70,45**	**59,20**
			82	6XL 5XL	**92,11**	**77,40**
			76	XS S M L XL 2XL	**54,14**	**45,50**
			76	3XL 4XL	**70,45**	**59,20**
			76	6XL 5XL	**92,11**	**77,40**

Produktskizze	Produktdaten	Produktbeschreibung			Preis EUR >	Inkl. MwSt.	Exkl. MwSt.
	**MASCOT® AQUA** **Regenjacke** **50202-859** M *60% Polyester/40% Polyurethan* *210 g/m²* Wasserdichte, PU-beschichtete Meterware. Wassersäule 10.000 mm gemäß EN ISO 811. Industriewäsche-Kategorie C2 09 Schwarz	Wind- und wasserdicht. Gute, geräumige Passform. Nähte sind verschweißt. Abnehmbare Kapuze, mit verstellbaren Elaskikschnüren. Innenkragen aus Fleece. Verschluss mit Reißverschluss und Wetterschutzleiste mit Druckknöpfen. Vordertaschen mit Reißverschluss. Ventilation im Rücken. Gummizug in der Unterkante, regulierbar. Elastikband (verdeckt unter der Wetterschutzleiste) und Klettverschluss am Handgelenk. Reflektierende Einsätze. Oeko-Tex® Standard 100, EN 343 3/1	Größen	Brustumfang			
			2XS	84 cm			
			XS	88 cm			
			S	92 cm			
			M	100 cm			
			L	104 cm			
			XL	112 cm			
			2XL	116 cm		**82,71**	**69,50**
			3XL	124 cm		**107,58**	**90,40**
			4XL	132 cm		**124,12**	**104,30**
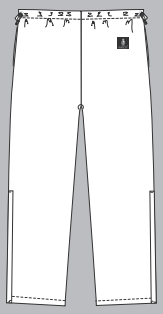	**MASCOT® AQUA** **Regenhose** **50203-859** M *60% Polyester/40% Polyurethan* *210 g/m²* Wasserdichte, PU-beschichtete Meterware. Wassersäule 10.000 mm gemäß EN ISO 811. Industriewäsche-Kategorie C2 09 Schwarz	Wind- und wasserdicht. Nähte sind verschweißt. Eingriff zur Innenseite an beiden Seiten. Gummizug und Zugband an der Taille. Reißverschluss mit Wetterschutzleiste am äußeren Beinabschluss. Klettverschluss an den Fußgelenken. Oeko-Tex® Standard 100, EN 343 3/1	Größen	Taillenumfang			
			2XS	68 cm			
			XS	73 cm			
			S	78 cm			
			M	88 cm			
			L	93 cm			
			XL	103 cm			
			2XL	108 cm		**52,30**	**43,95**
			3XL	118 cm		**68,07**	**57,20**
			4XL	128 cm		**78,54**	**66,00**
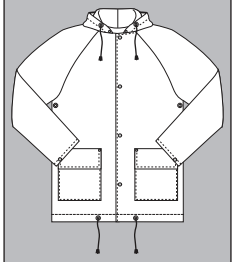	**MASCOT® AQUA** **Regenjacke** **20901-873** M *60% Polyester/40% Polyurethan* *200 g/m²* Wasserdichte, PU-beschichtete Meterware. Wassersäule 3.000 mm gemäß ISO 811. Industriewäsche-Kategorie C2 09 Schwarz	Wind- und wasserdicht. Nähte sind verschweißt. Kapuze mit Schnüren. Verschluss mit Reißverschluss und Wetterschutzleiste mit Druckknöpfen. Vordertaschen mit Klettverschluss. Ventilation im Rücken. Zugband in der Unterkante. Druckknopfregulierung an den Handgelenken. Oeko-Tex® Standard 100	Größen	Brustumfang			
			S	92 cm			
			M	100 cm			
			L	104 cm			
			XL	112 cm			
			2XL	116 cm		**39,21**	**32,95**
			3XL	124 cm		**51,05**	**42,90**
			4XL	132 cm		**58,90**	**49,50**
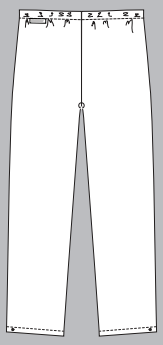	**MASCOT® AQUA** **Regenhose** **20990-873** M *60% Polyester/40% Polyurethan* *200 g/m²* Wasserdichte, PU-beschichtete Meterware. Wassersäule 3.000 mm gemäß ISO 811. Industriewäsche-Kategorie C2 09 Schwarz	Wind- und wasserdicht. Nähte sind verschweißt. Gummizug in der Taille. Druckknopfregulierung an den Fußgelenken. Oeko-Tex® Standard 100	Größen	Taillenumfang			
			S	78 cm			
			M	88 cm			
			L	93 cm			
			XL	103 cm			
			2XL	108 cm		**25,58**	**21,50**
			3XL	118 cm		**33,32**	**28,00**
			4XL	128 cm		**38,44**	**32,30**

MASCOT® AQUA Regenschutzkleidung

Produktskizze	Produktdaten	Produktbeschreibung	Größen	Brustumfang	Preis EUR > Inkl. MwSt.	Exkl. MwSt.
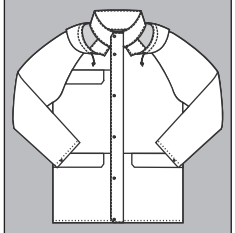	**MASCOT® AQUA** **Regenjacke** **07060-028** M *70% Polyester/30% Polyurethan* *240 g/m²* Wasserdichte, PU-beschichtete Meterware. Wassersäule 10.000 mm gemäß EN ISO 811. Industriewäsche-Kategorie C2 01 Marine 03 Grün*	Wind- und wasserdicht. Nähte sind verschweißt. Kapuze im Kragen verdeckt. Verschluss mit Reißverschluss und Wetterschutzleiste mit Druckknöpfen. Brusttasche mit Patte und Druckknopf. Vordertaschen mit Patte und Druckknopfverschluss. Ventilation im Rücken. Gummizug in der Unterkante, regulierbar. Druckknopfregulierung an den Handgelenken. Oeko-Tex® Standard 100 *Solange der Vorrat reicht.	XS S M L XL 2XL 3XL 4XL	88 cm 92 cm 100 cm 104 cm 112 cm 116 cm 124 cm 132 cm	**75,57** **98,65** **113,41**	**63,50** **82,90** **95,30**
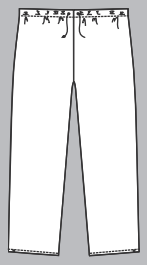	**MASCOT® AQUA** **Regenhose** **07062-028** M *70% Polyester/30% Polyurethan* *240 g/m²* Wasserdichte, PU-beschichtete Meterware. Wassersäule 10.000 mm gemäß EN ISO 811. Industriewäsche-Kategorie C2 01 Marine 03 Grün*	Wind- und wasserdicht. Nähte sind verschweißt. Gummizug und Zugband an der Taille. Druckknopfregulierung an den Fußgelenken. Oeko-Tex® Standard 100 *Solange der Vorrat reicht.	XS S M L XL 2XL 3XL 4XL	73 cm 78 cm 88 cm 93 cm 103 cm 108 cm 118 cm 128 cm	**46,35** **60,57** **69,62**	**38,95** **50,90** **58,50**
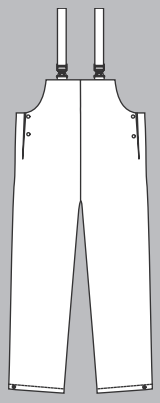	**MASCOT® AQUA** **Regenlatzhose** **07061-028** M *70% Polyester/30% Polyurethan* *240 g/m²* Wasserdichte, PU-beschichtete Meterware. Wassersäule 10.000 mm gemäß EN ISO 811. Industriewäsche-Kategorie C2 01 Marine*	Wind- und wasserdicht. Nähte sind verschweißt. Schulterträger aus Stoff, verstellbar und mit kurzem, kräftigem Gummizug sowie Kunststoffschnallen. Druckknöpfe an den Seiten. Druckknopfregulierung an den Fußgelenken. Oeko-Tex® Standard 100 *Solange der Vorrat reicht.	XS S M L XL 2XL 3XL 4XL	73 cm 78 cm 88 cm 93 cm 103 cm 108 cm 118 cm 128 cm	**51,11** **66,52** **76,76**	**42,95** **55,90** **64,50**

Produktskizze	Produktdaten	Produktbeschreibung		Preis EUR >	Inkl. MwSt.	Exkl. MwSt.
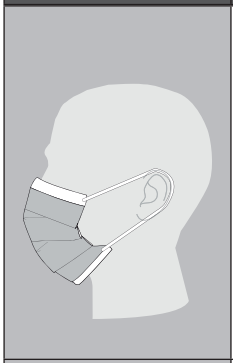	**MASCOT® COMPLETE** **Gesichtsmaske** **20950-921** *100% Polypropylen* *5 g pro Stück* 71 Hellblau	3-lagige Gesichtsmaske mit elastischen Ohrschlaufen. Für einmaligen Gebrauch. Haltbarkeit: zwei Jahre ab dem Herstellungsdatum. 10-er Pack der versiegelt und wiederverschließbar ist. Die Verpackung kann an einem Haken aufgehängt werden. 50-er Pack pro Größe. Das Produkt kann aufgrund der begrenzten Haltbarkeit nicht zurückgegeben werden. EN 14683	Größen			
			50PC		**5,35**	**4,50**
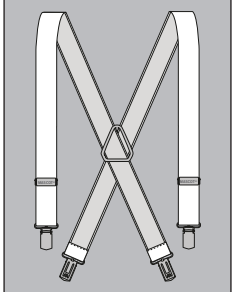	**MASCOT® COMPLETE** **Hosenträger** **50571-975** M *65% Polyester/35% Gummi* *180 g/m²* Elastikband. 14 Hi-vis Orange 17 Hi-vis Gelb* 222 Hi-vis Rot	Regulierbare Hosenträger. Passt zu allen MASCOT Hosen, sorgt für eine sichere und angenehme Passform. *Solange der Vorrat reicht.	Größen			
			One Size		**30,35**	**25,50**
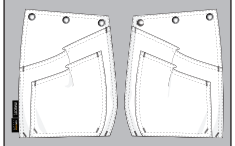	**MASCOT® COMPLETE** **Hängetaschen** **19450-126** M *100% Polyester* *190 g/m²* Canvasstruktur. Industriewäsche-Kategorie C2 010 Schwarzblau 09 Schwarz 14 Hi-vis Orange 17 Hi-vis Gelb 222 Hi-vis Rot	CORDURA®-Gewebe Verstärkungen an verschiedenen Teilen des Produktes. Anzubringen mit Patentknöpfen. Maße 20 x 24 cm. Passt zu ausgewählten MASCOT® ACCELERATE SAFE-Unterteilen. Oeko-Tex® Standard 100	Größen			
			One Size		**20,17**	**16,95**
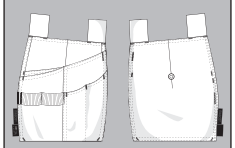	**MASCOT® COMPLETE** **Hängetaschen** **19050-711** M *92% Polyester/8% Elasthan* *265 g/m²* ULTIMATE STRETCH. Kann max. 2% einlaufen. Das Produkt besitzt eine Zertifizierung, dass es seine Eigenschaften bei 50 Hauhaltswäschen beibehält. Industriewäsche-Kategorie C2 14 Hi-vis Orange 17 Hi-vis Gelb 222 Hi-vis Rot	Ultimatives Stretchgewebe mit geringem Gewicht und guter Strapazierfähigkeit. Innere Hängetasche mit Druckknopfverschluss. Gefütterte Handytasche und Magnetverschluss. Sehr strapazierfähig und viele Taschen. Kevlar® und CORDURA®-Gewebe Verstärkungen an verschiedenen Teilen des Produktes. Kann beliebig am Gürtel befestigt werden. Zum Anbringen an einem soliden Gürtel, z.B. MASCOT® Zanzibar. Maße 20 x 24 cm. *Da das Produkt aus Stretchmaterial gefertigt ist, muss für das Aufbringen eines Logos, etc. ein elastisches Transfer verwendet werden. Es sollte ein Transfer ausgewählt werden, der für den Aufdruck auf dem Produkt auf maximal 145 Grad erhitzt werden kann. Lesen Sie vor dem Waschen des Produkts die Waschanleitung für den ausgewählten Transfer.* Oeko-Tex® Standard 100 *Das Produkt enthält Magnete. Weitere Informationen hierzu finden Sie im Umschlag.*	Größen			
			One Size		**29,69**	**24,95**

MASCOT® COMPLETE Zubehör

Produktskizze	Produktdaten	Produktbeschreibung		Preis EUR >	Inkl. MwSt.	Exkl. MwSt.
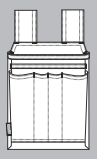	**MASCOT® COMPLETE** **Hängetaschen** **11011-012** M *100% Polyamid (CORDURA®-Gewebe)* *220 g/m²* Canvasstruktur. Industriewäsche-Kategorie B2 010 Schwarzblau 09 Schwarz 18 Dunkelanthrazit	Besonders strapazierfähig und mit vielen Taschen mit geschlossenem Boden. Kann beliebig am Gürtel befestigt werden. Zum Anbringen an einem soliden Gürtel, z.B. MASCOT® Zanzibar. Maße 16 x 21 cm. Verkauf paarweise. Oeko-Tex® Standard 100 CORDURA FABRIC	**Größen** One Size		**20,83**	**17,50**
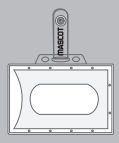	**MASCOT® COMPLETE** **ID-Kartenhalter** **50413-990** M *100% Polypropylen* A56 Transparent	Material aus kräftigem Kunststoff. Zum Befestigen am D-Ring. Maße 5,5 x 9 cm.	**Größen** One Size 25		**4,17** **58,31**	**3,50** **49,00**
	**MASCOT® COMPLETE** **Gürtel** **17044-990** M *77% Polypropylen/23% Elasthan* 09 Schwarz - XLS	Flexibler Stoff, der sich der Form des Körpers anpasst. Gummi beschichtete Schnalle zur Vermeidung von Kratzern. Kräftige Qualität, die für einen guten Sitz der Hose sorgt, auch wenn die Taschen mit Werkzeug gefüllt sind. Kürzung möglich (Gesamtlänge 130 cm). Gürtelbreite 4 cm. XLS = Extra Large Stock	**Größen** One Size		**23,74**	**19,95**
	**MASCOT® COMPLETE** **Gürtel** **50456-990** M *55% Polypropylen/30% Elasthan/15% Polyester* 09 Schwarz	Flexibler Stoff, der sich der Form des Körpers anpasst. Die Metallteile sind, den Anforderungen der EU entsprechend, nickelfrei. Kräftige Qualität, die für einen guten Sitz der Hose sorgt, auch wenn die Taschen mit Werkzeug gefüllt sind. Gürtelbreite 4,5 cm.	**Größen** One Size		**23,74**	**19,95**
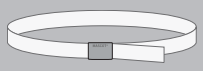	**MASCOT® COMPLETE** **Gürtel** **21450-990** M *45% Modacryl/30% Baumwolle/15% Elasthan/10% Polyester* 09 Schwarz	Der Gürtel ist flammhemmend und frei von Metallen. Flexibler Stoff, der sich der Form des Körpers anpasst. Verschluss mit verstellbarer Schnalle. Gürtelbreite 3,8 cm. EN ISO 11612	**Größen** 100 120 140		**29,63**	**24,90**

Produktskizze	Produktdaten	Produktbeschreibung		Preis EUR >	Inkl. MwSt.	Exkl. MwSt.
	**MASCOT® COMPLETE** **Gürtel** **03044-990** M *100% Polypropylen* 09 Schwarz	Kräftige Qualität. Die Metallteile sind, den Anforderungen der EU entsprechend, nickelfrei. Kürzung möglich (Gesamtlänge 120 cm). Gürtelbreite 3 cm.	**Größen** One Size		**18,45**	**15,50**
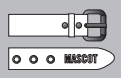	**MASCOT® COMPLETE** **Gürtel** **50081-990** M *100% Leder* 09 Schwarz	Kräftige Qualität. Die Metallteile sind, den Anforderungen der EU entsprechend, nickelfrei. Schnalle aus Metall. Gürtelbreite 4,3 cm.	**Größen** 100 120 140		**29,69**	**24,95**
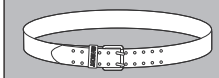	**MASCOT® COMPLETE** **Gürtel** **0352A-990** M *100% Leder* 09 Schwarz	Kräftige Qualität. Die Metallteile sind, den Anforderungen der EU entsprechend, nickelfrei. Doppellochschnalle aus Metall. Kürzung möglich (Gesamtlänge 140 cm). Kürzung kann vorgenommen werden, in dem die 2 Schrauben auf der Rückseite der Schnalle entfernt werden. Schneiden Sie das gewünschte Stück ab, lochen Sie mit einer Lochzange zwei neue Löcher und befestigen Sie die Schnalle wieder. Gürtelbreite 4,3 cm.	**Größen** One Size		**26,78**	**22,50**
	**MASCOT® COMPLETE** **Hammerhalterung** **50164-990** M *100% TPU* 09 Schwarz	Das Material ist strapazierfähig und biegsam. Anwendbar für verschiedene Hammergrößen. Einfach in allen MASCOT® Produkten mit Werkzeugschlaufe anzubringen. Bei Rücksendungen werden ausschließlich KOMPLETTE Packungen entgegengenommen.; Wird als 5-er Pack verkauft.; Preis pro Pack mit 5 Stück.	**Größen** 5PC	(1 pcs.)	**22,55**	**18,95**
NEUHEIT 	**MASCOT® COMPLETE** **Knieschutz** **22350-208** M *100% Polyurethan* 09 Schwarz	Weicher und leichter Schaumstoff für Arbeiten im Knien. Ergonomisches, asymmetrisches Design, das sich an die Form des Knies anpasst. Knieschutz speziell für das linke und rechte Knie entworfen. Müssen nicht vor dem Waschen der Hose herausgenommen werden. Maße 17 x 26 cm. Verkauf paarweise. Erhältlich ab März 2022	**Größen** One Size		**31,54**	**26,50**

MASCOT® COMPLETE Zubehör

Produktskizze	Produktdaten	Produktbeschreibung		Preis EUR >	Inkl. MwSt.	Exkl. MwSt.
	**MASCOT® COMPLETE** **Knieschutz** **20118-915** M *100% Polyurethan* 0988 Schwarz/Hellgrau	Weicher, stoßdämpfender Schaumstoff schützt Knie effektiv. Ergonomisches, asymmetrisches Design, das sich an die Form des Knies anpasst. Knieschutz speziell für das linke und rechte Knie entworfen. Flexibles, komfortables und leichtes Material. Geeignet für alle Branchen mit regelmäßig kniender Arbeit. Zertifiziert zusammen mit den MASCOT-Produkten mit Knietaschendesign SHORT/LONG gemäß EN 14404. Maße 17 x 26 cm. Verkauf paarweise. EN 14404, Typ 2, Leistungsstufe 1	Größen One Size		**31,54**	**26,50**
	**MASCOT® COMPLETE** **Knieschutz** **50451-916** *100% Zellkautschuk* 09 Schwarz - XLS	Besonders weich. Müssen nicht vor dem Waschen der Hose herausgenommen werden. Zertifiziert zusammen mit den MASCOT-Produkten mit Knietaschendesign SHORT/LONG gemäß EN 14404. Maße 15 x 24 cm. Verkauf paarweise. EN 14404, Typ 2, Leistungsstufe 1 XLS = Extra Large Stock	Größen PAI		**27,97**	**23,50**
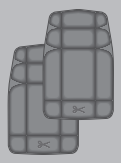	**MASCOT® COMPLETE** **Knieschutz** **00718-100** *100% Ethylenvinylacetat (EVAZOTE®)* 08 Grau-meliert - XLS	Knieschutz vor der Wäsche aus der Kleidung herausnehmen. Zertifiziert zusammen mit den MASCOT-Produkten mit Knietaschendesign SHORT/LONG gemäß EN 14404. Maße 15 x 27 cm. Verkauf paarweise. EN 14404, Typ 2, Leistungsstufe 1 XLS = Extra Large Stock	Größen PAI		**16,60**	**13,95**
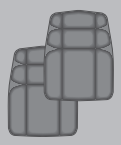	**MASCOT® COMPLETE** **Knieschutz** **00418-100** *100% Ethylenvinylacetat (EVAZOTE®)* 08 Grau-meliert - XLS	Knieschutz vor der Wäsche aus der Kleidung herausnehmen. Zertifiziert zusammen mit den MASCOT-Produkten mit Knietaschendesign SHORT/LONG gemäß EN 14404. Maße 15 x 19,5 cm. Verkauf paarweise. EN 14404, Typ 2, Leistungsstufe 1 XLS = Extra Large Stock	Größen PAI		**10,12**	**8,50**
	**MASCOT® COMPLETE** **Cap** **18050-802** *100% Baumwolle* *180 g/m²* Twillbindung. 010 Schwarzblau 09 Schwarz	Größenregulierung am Hinterkopf. Ventilationslöcher. Schweißband aus 100% Baumwolle.	Größen One Size		**13,68**	**11,50**

Produktskizze	Produktdaten	Produktbeschreibung		Preis EUR >	Inkl. MwSt.	Exkl. MwSt.
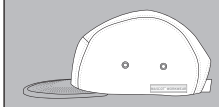	**MASCOT® COMPLETE** **Cap** **50602-010** *65% Polyester/35% Baumwolle* *310 g/m²* 55 Hellkhaki	Regulierbar mit Klettverschluss. Ventilationslöcher. Schweißband aus 100% Baumwolle.	**Größen** One Size		 **20,17**	 **16,95**
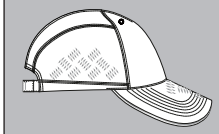	**MASCOT® COMPLETE** **Cap** **50143-860** *65% Polyester/35% Baumwolle* *290 g/m²* Twill. 222 Hi-vis Rot	Fluoreszierend. Druck an verschiedenen Teilen des Produktes. Gebogener Schirm. Regulierbar mit Klettverschluss. Ventilationslöcher. Schweißband aus 100% Baumwolle. Reflexeffekte.	**Größen** One Size		 **12,26**	 **10,30**
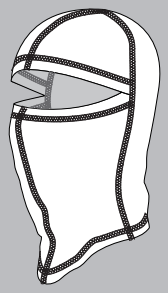	**MASCOT® COMPLETE** **Balaclava** **50604-380** *55% Polyester/23% Modal/22% Baumwolle* *260 g/m²* Rippenstrick. Industriewäsche-Kategorie B3 09 Schwarz	Designed für extrem kalte Verhältnisse. Thermax® ist ein elastisches, isolierendes und feuchtigkeitstransportierendes, dreilagiges Material. Oeko-Tex® Standard 100	**Größen** One Size		 **23,74**	 **19,95**
NEUHEIT 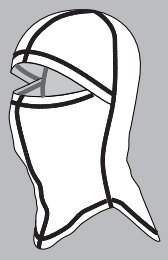	**MASCOT® COMPLETE** **Balaclava** **21050-426** *50% Viskose/40% Wolle/8% Polyamid/2% Kohlefasern* *230 g/m²* Strick Meterware. Kann 0-5% einlaufen. Industriewäsche-Kategorie C1 010 Schwarzblau	Antistatisch und flammhemmend. Nähte aus flammhemmendem Faden. Isolierend. Durch die Wolle an der Innenseite fühlt man sich trocken und warm. Pflegehinweise sind aufgedruckt - daher keine störenden Etiketten. Oeko-Tex® Standard 100, EN 1149-5:2008, IEC 61482-2, EN ISO 11612 Erhältlich ab September 2022	**Größen** S-M L-XL	**Kopfumfang** 54-57 cm 58-61 cm	 **35,58**	 **29,90**
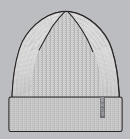	**MASCOT® COMPLETE** **Strickmütze** **19150-613** *100% Recyceltes Polyester* *300 g/m²* Rippenstrick. Industriewäsche-Kategorie C2 880 Silber	Stretchstoff. Reflexeffekte. Oeko-Tex® Standard 100	**Größen** One Size		 **23,74**	 **19,95**

MASCOT® COMPLETE Zubehör

Produktskizze	Produktdaten	Produktbeschreibung		Preis EUR >	Inkl. MwSt.	Exkl. MwSt.
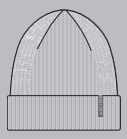	**MASCOT® COMPLETE** **Strickmütze für Kinder** **19950-613** *100% Recyceltes Polyester* *300 g/m²* Rippenstrick. Industriewäsche-Kategorie C2 880 Silber	Stretchstoff. Reflexeffekte. Oeko-Tex® Standard 100	**Größen** One Size		 **22,55**	 **18,95**
	**MASCOT® COMPLETE** **Strickmütze** **18150-807** *58% Baumwolle/37% Polyester/5% Elasthan* *260 g/m²* 09 Schwarz	Elastisch, passt sich der Kopfform an. Futter aus Fleece. Druck an verschiedenen Teilen des Produktes. Oeko-Tex® Standard 100	**Größen** One Size		 **20,17**	 **16,95**
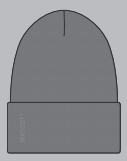	**MASCOT® COMPLETE** **Strickmütze** **20650-610** *100% Recyceltes Polyester* *260 g/m²* Rippenstrick. Industriewäsche-Kategorie C2 010 Schwarzblau 09 Schwarz 14 Hi-vis Orange 17 Hi-vis Gelb 222 Hi-vis Rot	Stretchstoff. Oeko-Tex® Standard 100	**Größen** One Size		 **14,22**	 **11,95**
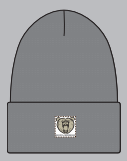	**MASCOT® COMPLETE** **Strickmütze** **50603-974** *100% Polyacryl* *300 g/m²* Rippenstrick. Industriewäsche-Kategorie C2 010 Schwarzblau 09 Schwarz 18088 Dunkelanthrazit/Hellgrau-meliert	Stretchstoff.	**Größen** One Size		 **15,41**	 **12,95**
	**MASCOT® COMPLETE** **Strickmütze** **50077-843** *70% Polyacryl/30% Wolle* *750 g/m²* Rippenstrick. 010 Schwarzblau 09 Schwarz	Fleecekante innen. Windichte Membrane.	**Größen** One Size		 **18,45**	 **15,50**

Produktskizze	Produktdaten	Produktbeschreibung	Größen	Preis EUR > Kopfumfang	Inkl. MwSt.	Exkl. MwSt.
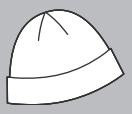	**MASCOT® COMPLETE** **Strickmütze** **00780-380** *55% Polyester/23% Modal/22% Baumwolle* *260 g/m²* Rippenstrick. Industriewäsche-Kategorie B3 01 Marine	Thermax® ist eine wärmeisolierende, dreilagige Meterware. Feuchtigkeitstransportierend. Oeko-Tex® Standard 100	M XL	57 cm 61 cm	**18,45**	**15,50**
	**MASCOT® COMPLETE** **Mütze** **18350-803** *65% Wolle/35% Polyester* *210 g/m²* Single Jersey Meterware. 189 Dunkelanthrazit meliert	Elastisch, passt sich der Kopfform an. Stretchstoff. Das Material ist isolierend und schweißtransportierend. Oeko-Tex® Standard 100	One Size		**29,15**	**24,50**
NEUHEIT 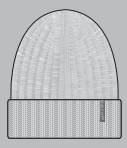	**MASCOT® COMPLETE** **Strickmütze** **21550-352** *50% Aramid/50% Viskose* *300 g/m²* Rippenstrick. Industriewäsche-Kategorie C2 88818 Anthrazit/Dunkelanthrazit	Antistatisch und flammhemmend. Stretchstoff. Oeko-Tex® Standard 100, EN 1149-5:2008 Erhältlich ab September 2022	One Size		**35,58**	**29,90**
	**MASCOT® COMPLETE** **Halswärmer** **18250-803** *65% Wolle/35% Polyester* *210 g/m²* Single Jersey Meterware. 189 Dunkelanthrazit meliert	Stretchstoff. Das Material ist isolierend und schweißtransportierend. Oeko-Tex® Standard 100	One Size		**34,45**	**28,95**
NEUHEIT 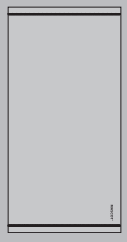	**MASCOT® COMPLETE** **Halswärmer** **21150-426** M *50% Viskose/40% Wolle/8% Polyamid/2% Kohlefasern* *230 g/m²* Strick Meterware. Kann 0-5% einlaufen. Industriewäsche-Kategorie C1 010 Schwarzblau	Antistatisch und flammhemmend. Nähte aus flammhemmendem Faden. Isolierend. Durch die Wolle an der Innenseite fühlt man sich trocken und warm. Pflegehinweise sind aufgedruckt - daher keine störenden Etiketten. Oeko-Tex® Standard 100, EN 1149-5:2008, IEC 61482-2, EN ISO 11612 Erhältlich ab September 2022	One Size		**35,58**	**29,90**

MASCOT® COMPLETE Zubehör

Produktskizze	Produktdaten	Produktbeschreibung	Größen	Kragenumfang	Inkl. MwSt.	Exkl. MwSt.
	**MASCOT® COMPLETE** **Halswärmer** **00781-380** *55% Polyester/23% Modal/22% Baumwolle* *260 g/m²* Rippenstrick. Industriewäsche-Kategorie B3 01 Marine	Thermax® ist eine wärmeisolierende, dreilagige Meterware. Feuchtigkeitstransportierend. Oeko-Tex® Standard 100	M XL	38-40 cm 42-46 cm	**18,45** **18,45**	**15,50** **15,50**
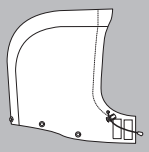	**MASCOT® COMPLETE** **Kapuze** **06014-025** *100% Polyester* *300 g/m²* Canvasstruktur. Kein Weichspülmittel anwenden. Industriewäsche-Kategorie C2 010 Schwarzblau 09 Schwarz 18 Dunkelanthrazit	Atmungsaktiv, wind- und wasserdicht. Nähte sind verklebt. Futter aus Fleece. Elastikschnüre in der Vorderkante, regulierbar. Klettverschluss am Kinn. Kontrastnähte, orange. Anzubringen mit Druckknöpfen. Passt zu MASCOT® Tavira. Oeko-Tex® Standard 100 MASCOTEX®	Größen One Size		**22,55**	**18,95**
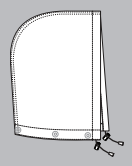	**MASCOT® COMPLETE** **Kapuze** **10539-620** *52% Baumwolle/48% Nylon* *240 g/m²* Twill. Industriewäsche-Kategorie C2 01 Marine 03 Grün 09 Schwarz 11 Kornblau 888 Anthrazit	Wasserabweisend. Futter aus Kunstpelz. Elastikschnüre in der Vorderkante, regulierbar. Anzubringen mit Druckknöpfen. Passt zu MASCOT® Riva, MASCOT® Livigno, MASCOT® Thule und MASCOT® Innsbruck. Oeko-Tex® Standard 100 BEARNYLON®	Größen One Size		**16,60**	**13,95**
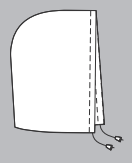	**MASCOT® COMPLETE** **Kapuze** **00539-620** *52% Baumwolle/48% Nylon* *240 g/m²* Twill. Industriewäsche-Kategorie C2 01 Marine 02 Rot 03 Grün 09 Schwarz 11 Kornblau 888 Anthrazit	Wasserabweisend. Futter aus Kunstpelz. Elastikschnüre in der Vorderkante, regulierbar. Anzubringen mit Reißverschluss. Passt zu MASCOT® Riva, MASCOT® Livigno, MASCOT® Thule und MASCOT® Innsbruck. Oeko-Tex® Standard 100 BEARNYLON®	Größen One Size		**18,45**	**15,50**
	**MASCOT® COMPLETE** **Kapuze** **10544-660** *80% Polyester/20% Baumwolle* *300 g/m²* Twill. Nicht einweichen. Separat waschen. Industriewäsche-Kategorie C2 14 Hi-vis Orange	Fluoreszierend. Wasserabweisend. Futter aus Kunstpelz. Elastikschnüre in der Vorderkante, regulierbar. Anzubringen mit Druckknöpfen. Passt zu MASCOT® Livigno und MASCOT® Innsbruck. Oeko-Tex® Standard 100	Größen One Size		**20,83**	**17,50**

Produktskizze	Produktdaten	Produktbeschreibung		Preis EUR >	Inkl. MwSt.	Exkl. MwSt.
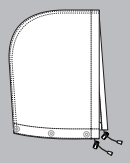	**MASCOT® COMPLETE** **Kapuze** **00544-660** *80% Polyester/20% Baumwolle* *300 g/m²* Twill. 14 Hi-vis Orange	Wasserabweisend. Fluoreszierend. Futter aus Kunstpelz. Elastikschnüre in der Vorderkante, regulierbar. Anzubringen mit Reißverschluss. Passt zu MASCOT® Livigno und MASCOT® Innsbruck. Oeko-Tex® Standard 100	**Größen** One Size		**20,17**	**16,95**
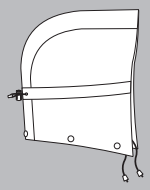	**MASCOT® COMPLETE** **Kapuze** **05114-880** *100% Polyester (MASCOTEX®)* *240 g/m²* Nicht einweichen. Separat waschen. Kein Weichspülmittel anwenden. Industriewäsche-Kategorie C2 14 Hi-vis Orange 17 Hi-vis Gelb	Fluoreszierend. Atmungsaktiv, wind- und wasserdicht. Nähte sind verklebt. Futter aus leichter Qualität. Zugband in der Vorderkante und am Hinterkopf. Anzubringen mit Druckknöpfen. Passt zu MASCOT® Teresina, MASCOT® Genova, MASCOT® Savona, MASCOT® Kaprun, MASCOT® St Moritz, MASCOT® Vancouver und MASCOT® Loreto. Oeko-Tex® Standard 100 **MASCOTEX®**	**Größen** One Size		**19,63**	**16,50**
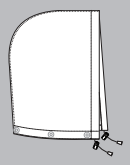	**MASCOT® COMPLETE** **Kapuze** **17014-650** *100% Polyester (MASCOTEX®)* *240 g/m²* Twill. Kein Weichspülmittel anwenden. Industriewäsche-Kategorie C2 01 Marine 11 Kornblau	Atmungsaktiv, wind- und wasserdicht. Nähte sind verklebt. Futter aus leichter Qualität. Elastikschnüre in der Vorderkante, regulierbar. Anzubringen mit Druckknöpfen. Passt zu MASCOT® Savona. Oeko-Tex® Standard 100 **MASCOTEX®**	**Größen** One Size		**23,74**	**19,95**
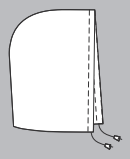	**MASCOT® COMPLETE** **Kapuze** **07014-650** *100% Polyester (MASCOTEX®)* *240 g/m²* Twill. Kein Weichspülmittel anwenden. Industriewäsche-Kategorie C2 01 Marine 11 Kornblau	Atmungsaktiv, wind- und wasserdicht. Nähte sind verklebt. Futter aus leichter Qualität. Elastikschnüre in der Vorderkante, regulierbar. Anzubringen mit Reißverschluss. Passt zu MASCOT® Savona. Oeko-Tex® Standard 100 **MASCOTEX®**	**Größen** One Size		**23,74**	**19,95**
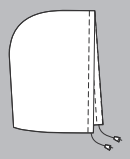	**MASCOT® COMPLETE** **Kapuze** **07014-880** *100% Polyester (MASCOTEX®)* *240 g/m²* Nicht einweichen. Separat waschen. Kein Weichspülmittel anwenden. Industriewäsche-Kategorie C2 14 Hi-vis Orange 17 Hi-vis Gelb	Fluoreszierend. Atmungsaktiv, wind- und wasserdicht. Nähte sind verklebt. Futter aus leichter Qualität. Elastikschnüre in der Vorderkante, regulierbar. Anzubringen mit Reißverschluss. Passt zu MASCOT® Savona, MASCOT® St. Moritz und MASCOT® Vancouver. Oeko-Tex® Standard 100 **MASCOTEX®**	**Größen** One Size		**23,21**	**19,50**

MASCOT® COMPLETE Zubehör

Produktskizze	Produktdaten	Produktbeschreibung		Preis EUR >	Inkl. MwSt.	Exkl. MwSt.
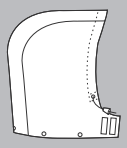	**MASCOT® COMPLETE** **Kapuze** **07114-025** *100% Polyester* *300 g/m²* Canvasstruktur. Kein Weichspülmittel anwenden. Industriewäsche-Kategorie C2 01 Marine 05 Khaki 06 Weiß 09 Schwarz 888 Anthrazit	Atmungsaktiv, wind- und wasserdicht. Nähte sind verklebt. Futter aus Fleece. Elastikschnüre in der Vorderkante, regulierbar. Klettverschluss am Kinn. Anzubringen mit Druckknöpfen. Paßt zu MASCOT® Mataro und MASCOT® Tarragona. Oeko-Tex® Standard 100 **MASCOTEX®**	**Größen** One Size		**25,58**	**21,50**
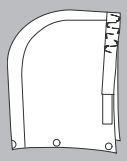	**MASCOT® COMPLETE** **Kapuze** **04014-064** *98% Polyester/2% Kohlefasern* *250 g/m²* Canvasstruktur. Das Produkt besitzt eine Zertifizierung, dass es seine Eigenschaften bei 25 Hauhaltswäschen beibehält. Industriewäsche-Kategorie C2 01 Marine	Antistatisch, flammhemmend und mit Säureschutz. Obige Eigenschaften werden aktivieret, wenn die Kapuze an der Multischutzjacke MASCOT® Lungern angebracht wird. Atmungsaktiv, wind- und wasserdicht. Nähte sind verklebt. Vorderkante mit Gummizug und Klettverschluss regulierbar. Anzubringen mit Druckknöpfen (verdeckten). Oeko-Tex® Standard 100	**Größen** One Size		**35,64**	**29,95**
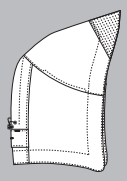	**MASCOT® COMPLETE** **Kapuze** **19044-217** *55% Modacryl/39% Baumwolle/5% Polyamid/1% Kohlefasern* *320 g/m²* Twill/Ripstop. Industriewäsche-Kategorie B3 17 Hi-vis Gelb	Fluoreszierend. Schmutzabweisend. Antistatisch, flammhemmend und mit Säureschutz. Schützt bei Lichtbögen und bei gelegentlichem Schweißen. Obige Eigenschaften werden aktivieret, wenn die Kapuze an der Multischutzjacke MASCOT® 19835-217 angebracht wird. Atmungsaktiv, wind- und wasserdicht. Nähte sind verklebt. Elastikschnüre in der Vorderkante, regulierbar. Anzubringen mit Druckknöpfen. Regulierbare Stabilisierung an beiden Seiten. Oeko-Tex® Standard 100	**Größen** One Size		**45,16**	**37,95**
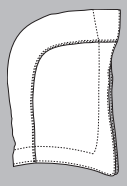	**MASCOT® COMPLETE** **Kapuze** **19144-217** *55% Modacryl/39% Baumwolle/5% Polyamid/1% Kohlefasern* *320 g/m²* Twill/Ripstop. Industriewäsche-Kategorie B3 17 Hi-vis Gelb	Fluoreszierend. Schmutzabweisend. Antistatisch, flammhemmend und mit Säureschutz. Schützt bei Lichtbögen und bei gelegentlichem Schweißen. Obige Eigenschaften werden aktivieret, wenn die Kapuze an der Multischutzjacke MASCOT® 19835-217 angebracht wird. Atmungsaktiv, wind- und wasserdicht. Nähte sind verklebt. Elastikschnüre in der Vorderkante, regulierbar. Anzubringen mit Druckknöpfen. Kann über einem Helm mit Visier getragen werden. Oeko-Tex® Standard 100	**Größen** One Size		**45,16**	**37,95**
NEUHEIT 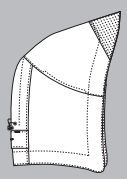	**MASCOT® COMPLETE** **Kapuze** **21410-292** *44% Modacryl/29% Baumwolle/19% Polyamid/7% Elastolefin/1% Kohlefasern* *380 g/m²* Ripstop. Kann max. 3% einlaufen. Industriewäsche-Kategorie C1 010 Schwarzblau 17 Hi-vis Gelb	Antistatisch, flammhemmend und mit Säureschutz. Schützt bei Lichtbögen und bei gelegentlichem Schweißen. Obige Eigenschaften werden aktivieret, wenn die Kapuze an MASCOT® 21019-292, MASCOT® 21045-292, MASCOT® 21301-292, MASCOT® 21335-292, MASCOT® 21501-292, MASCOT® 21535-292 angebracht wird. Atmungsaktiv, wind- und wasserdicht. Nähte sind verklebt. Elastikschnüre in der Vorderkante, regulierbar. Anzubringen mit Druckknöpfen. Regulierbare Stabilisierung an beiden Seiten. *Aufgrund der spezifischen Eigenschaften der Stoffqualität ist der Logodruck nur mit bestimmten Transfertypen möglich. Da es sich um ein Sicherheitsprodukt handelt, empfehlen wir dringend, MASCOT das Logo anbringen zu lassen, um das Fehlerrisiko zu verringern. Für weitere Informationen bitte den Vertriebsinnendienst kontaktieren.* Oeko-Tex® Standard 100 Erhältlich ab Oktober 2022	**Größen** One Size		**43,91**	**36,90**

Produktskizze	Produktdaten	Produktbeschreibung		Preis EUR >	Inkl. MwSt.	Exkl. MwSt.
NEUHEIT 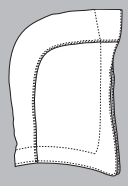	**MASCOT® COMPLETE** **Kapuze** **21510-292** *44% Modacryl/29% Baumwolle/19% Polyamid/7% Elastolefin/1% Kohlefasern* *380 g/m²* Ripstop. Kann max. 3% einlaufen. Industriewäsche-Kategorie C1 010 Schwarzblau 17 Hi-vis Gelb	Antistatisch, flammhemmend und mit Säureschutz. Schützt bei Lichtbögen und bei gelegentlichem Schweißen. Obige Eigenschaften werden aktivieret, wenn die Kapuze an MASCOT® 21019-292, MASCOT® 21045-292, MASCOT® 21301-292, MASCOT® 21335-292, MASCOT® 21501-292, MASCOT® 21535-292 angebracht wird. Atmungsaktiv, wind- und wasserdicht. Nähte sind verklebt. Elastikschnüre in der Vorderkante, regulierbar. Anzubringen mit Druckknöpfen. Kann über einem Helm mit Visier getragen werden. *Aufgrund der spezifischen Eigenschaften der Stoffqualität ist der Logodruck nur mit bestimmten Transfertypen möglich. Da es sich um ein Sicherheitsprodukt handelt, empfehlen wir dringend, MASCOT das Logo anbringen zu lassen, um das Fehlerrisiko zu verringern. Für weitere Informationen bitte den Vertriebsinnendienst kontaktieren.* Oeko-Tex® Standard 100 Erhältlich ab Oktober 2022	**Größen** One Size		**43,91**	**36,90**
	**MASCOT® COMPLETE** **Socken** **50455-914** M *33% Wolle/33% Polyacryl/32% Polyamid/2% Elasthan* *85 g pro Paar* 09 Schwarz - XLS	Kräftige Qualität. Die Socken enthalten Wolle, die bei Kälte den Tragekomfort erhöht. Fersen- und Zehenpartien sind verstärkt. Geeignet für kräftige, geschlossene Schuhe, Stiefel und Gummistiefel. Oeko-Tex® Standard 100 XLS = Extra Large Stock	**Größen** 35/383PC 39/433PC 44/483PC	3PC	**26,78**	**22,50**
	**MASCOT® COMPLETE** **Socken** **50453-912** M *41% Polyester (COOLMAX®)/29% Baumwolle/28% Polyamid/2% LYCRA®* *65 g pro Paar* 09 Schwarz - XLS	Kräftige Qualität. Feuchtigkeitstransportierend. Die Socken enthalten Coolmax®, das den Tragekomfort bei Wärme erhöht. Materialzusammensetzung schafft hohen Tragekomfort sowie hohe Atmungsaktivität. Fersen- und Zehenpartien sind verstärkt. Weiche Polyamid-Verstärkungen an der Sohlenpartie sorgen für besonders angenehmen Tragekomfort. Geeignet für kräftige, geschlossene Schuhe, Stiefel und Gummistiefel. Oeko-Tex® Standard 100 COOLMAX® XLS = Extra Large Stock	**Größen** 35/383PC 39/433PC 44/483PC	3PC	**18,45**	**15,50**
	**MASCOT® COMPLETE** **Socken** **50454-913** M *34% Baumwolle/32% Polyamid/29% Polyester/3% Viskose/2% Elasthan* *70 g pro Paar* 09 Schwarz - XLS	Kräftige Qualität. Materialzusammensetzung schafft hohen Tragekomfort. Fersen- und Zehenpartien sind verstärkt. Weiche Polyamid-Verstärkungen an der Sohlenpartie sorgen für besonders angenehmen Tragekomfort. Geeignet für kräftige, geschlossene Schuhe, Stiefel und Gummistiefel. Oeko-Tex® Standard 100 XLS = Extra Large Stock	**Größen** 35/383PC 39/433PC 44/483PC	3PC	**15,41**	**12,95**

MASCOT® COMPLETE Zubehör

Produktskizze	Produktdaten	Produktbeschreibung		Preis EUR >	Inkl. MwSt.	Exkl. MwSt.
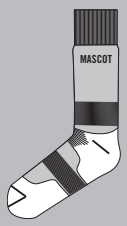	**MASCOT® COMPLETE** **Socken** **50404-876** M *36% Wolle/50% Polyacryl/12% Polyamid/2% Elasthan* *90 g pro Paar* 0918 Schwarz/Dunkelanthrazit	Langes Modell. Kräftige Qualität. Elasthan stabilisiert und sorgt für einen guten Sitz. Materialzusammensetzung schafft hohen Tragekomfort sowie hohe Atmungsaktivität. Fersen- und Zehenpartien sind verstärkt. Geeignet für kräftige, geschlossene Schuhe, Stiefel und Gummistiefel. Oeko-Tex® Standard 100	Größen 39/43 44/48		**22,02**	**18,50**
	**MASCOT® COMPLETE** **Socken** **50406-877** M *85% Polyester (COOLMAX® PRO)/13% Polyamid/2% LYCRA®* *95 g pro Paar* A42 Dunkelanthrazit meliert	Kräftige Qualität. Feuchtigkeitstransportierend. Das Material hält den Fuß trocken. Materialzusammensetzung schafft hohen Tragekomfort sowie hohe Atmungsaktivität. LYCRA® stabilisiert und sorgt für einen guten Sitz. Fersen- und Zehenpartien sind verstärkt. Geeignet für kräftige, geschlossene Schuhe, Stiefel und Gummistiefel. Oeko-Tex® Standard 100	Größen 39/43 44/48		**23,74**	**19,95**
	**MASCOT® COMPLETE** **Socken** **50407-875** M *83% Baumwolle/15% Polyamid/2% Elasthan* *61 g pro Paar* 1809 Dunkelanthrazit/Schwarz	Leichte Qualität. Atmungsaktiv, feuchtigkeitsabsorbierend und strapazierfähig. Elasthan stabilisiert und sorgt für einen guten Sitz. Das Material wirft keine scheuernden Falten. Verstärkt an der Sohlenpartie. Geeignet für Sandalen, leichte Stiefel und Sportschuhe. Oeko-Tex® Standard 100	Größen 39/43TWO 44/48TWO	(2 pcs.)	**23,74**	**19,95**
	**MASCOT® COMPLETE** **Socken** **50410-881** M *42% Polyester (COOLMAX®)/38% Baumwolle/18% Polyamid/2% LYCRA®* *74 g pro Paar* 0918 Schwarz/Dunkelanthrazit	Feuchtigkeitstransportierend. Das Material hält den Fuß trocken. LYCRA® stabilisiert und sorgt für einen guten Sitz. Die Socken sind speziell dem rechten bzw. dem linken Fuß angepasst, um diese optimal zu stützen. Fersen- und Zehenpartien sind verstärkt. Geeignet für alle MASCOT® FOOTWEAR Produkte. Oeko-Tex® Standard 100	Größen 36/38 39/43 44/48		**19,63**	**16,50**
	**MASCOT® COMPLETE** **Socken** **50411-881** M *42% Polyester (COOLMAX®)/38% Baumwolle/18% Polyamid/2% LYCRA®* *62 g pro Paar* 0918 Schwarz/Dunkelanthrazit	Kurzes Modell. Feuchtigkeitstransportierend. Das Material hält den Fuß trocken. LYCRA® stabilisiert und sorgt für einen guten Sitz. Die Socken sind speziell dem rechten bzw. dem linken Fuß angepasst, um diese optimal zu stützen. Fersen- und Zehenpartien sind verstärkt. Geeignet für Sandalen, leichte Stiefel und Sportschuhe. Oeko-Tex® Standard 100	Größen 36/38 39/43 44/48		**15,41**	**12,95**

Produktskizze	Produktdaten	Produktbeschreibung		Preis EUR >	Inkl. MwSt.	Exkl. MwSt.
NEUHEIT 	**MASCOT® COMPLETE** **Socken** **21650-436** *55% Modacryl/33%* *Baumwolle/10% Polyamid/2%* *Kohlefasern* *85 g pro Paar* Strick Meterware. Industriewäsche-Kategorie C2 010 Schwarzblau	Antistatisch und flammhemmend. Kräftige Qualität. Fersen- und Zehenpartien sind verstärkt. Weiche Polyamid-Verstärkungen an der Sohlenpartie sorgen für besonders angenehmen Tragekomfort. Geeignet für kräftige, geschlossene Schuhe, Stiefel und Gummistiefel. Oeko-Tex® Standard 100, EN ISO 11612, EN ISO 14116 Erhältlich ab September 2022	**Größen** 35/383PC 39/433PC 44/483PC	3PC	**58,19**	**48,90**
NEUHEIT 	**MASCOT® COMPLETE** **Socken** **21250-437** M *55% Modacryl/33%* *Baumwolle/10% Polyamid/2%* *Kohlefasern* *65 g pro Paar* Strick Meterware. Industriewäsche-Kategorie C2 010 Schwarzblau	Antistatisch und flammhemmend. Leichte Qualität. Fersen- und Zehenpartien sind verstärkt. Geeignet für alle MASCOT® FOOTWEAR Produkte. Oeko-Tex® Standard 100, EN ISO 11612, EN ISO 14116 Erhältlich ab September 2022	**Größen** 35/383PC 39/433PC 44/483PC	3PC	**43,91**	**36,90**

MASCOT® FOOTWEAR CARBON Sicherheitsschuhe

Produktskizze	Produktdaten	Produktbeschreibung		Preis EUR >	Inkl. MwSt.	Exkl. MwSt.
NEUHEIT 	**MASCOT® FOOTWEAR CARBON** **Sicherheitshalbschuh** **F0271-909** *Textil* *Größe 42: 342 g* Handwerk und Bau Leichtindustrie und Logistik 01091 Schwarzblau/Azurblau 0914 Schwarz/Hi-vis Orange 0918 Schwarz/Dunkelanthrazit	Geringes Gewicht. Atmungsaktiv. Metallfrei. Schnürverschluss. Zehenschutzkappe aus Karbon-Faserstoff. TPU Spitzenschutz. MASCOLAYER®-Nageldurchtrittschutz. Mit stabilisierendem Multifunktionsgelenk mit integriertem Komfortschaum. Fersenschutz. Stoßdämpfende, leichte und flexible Einlegesohle. Einlegesohlen sind auswechselbar. Wasserabweisender Schaft. Durch die Laufsohle aus flexiblem EVA hat das Schuhwerk ein geringes Gewicht und bietet hohen Gehkomfort und optimierte Stoßdämpfung. Non-Marking Laufsohle – färbt nicht ab. ESD geprüft nach EN IEC 61340-4-3: 2018 + EN 61340-5-1: 2016. Die MASCOT-Einlegesohlen mit Fußgewölbe-Stütze (FT090, FT091, FT092) sind für diesen Schuh zertifiziert. Schutzklasse SB-P, ESD-geprüft EN IEC 61340-4-3: 2018 + EN 61340-5-1: 2016., Rutschhemmende Laufsohle, EN ISO 20345 MASCOLAYER® Erhältlich ab Januar 2022	**Größen** 36 37 38 39 40 41 42 43 44 45 46 47 48		**136,73**	**114,90**
	**MASCOT® FOOTWEAR CARBON** **Sicherheitshalbschuh** **F0250-909** *50% Polyester/50% Recyceltes Polyester* *Größe 42: 385 g* Handwerk Leichtindustrie und Logistik 0909 Schwarz/Schwarz 0911 Schwarz/Kornblau	Geringes Gewicht. Atmungsaktiv. Metallfrei. Schnürverschluss. Zehenschutzkappe aus Karbon-Faserstoff. TPU Spitzenschutz. MASCOLAYER®-Nageldurchtrittschutz. Fersenschutz. Stoßdämpfende, leichte und flexible Einlegesohle. Einlegesohlen sind auswechselbar. Durch die Laufsohle aus flexiblem XL EXTRALIGHT® EVA hat das Schuhwerk ein geringes Gewicht und bietet hohen Gehkomfort und optimierte Stoßdämpfung. Non-Marking Laufsohle – färbt nicht ab. Sohle ist öl- und benzinbeständig. ESD geprüft nach EN IEC 61340-4-3: 2018 + EN 61340-5-1: 2016. Mit stabilisierendem Multifunktionsgelenk mit integriertem Komfortschaum. Die MASCOT-Einlegesohlen mit Fußgewölbe-Stütze (FT090, FT091, FT092) sind für diesen Schuh zertifiziert. Sicherheitsklasse S1P, ESD-geprüft EN IEC 61340-4-3: 2018 + EN 61340-5-1: 2016., Rutschhemmende Laufsohle, EN ISO 20345 MASCOLAYER® EXTRALIGHT®	**Größen** 1039 1040 1041 1042 1043 1044 1045 1046 1047 1048 1049 1050	6 6.5 7 8 9 10 10.5 11 12 13 14 15	**165,35**	**138,95**

Produktskizze	Produktdaten	Produktbeschreibung		Preis EUR >	Inkl. MwSt.	Exkl. MwSt.
NEUHEIT 	**MASCOT® FOOTWEAR CARBON** **Sicherheitshalbschuh** **F0270-909** *Textil* *Größe 42: 342 g* Handwerk und Bau Leichtindustrie und Logistik 01091 Schwarzblau/Azurblau 0914 Schwarz/Hi-vis Orange 0918 Schwarz/Dunkelanthrazit	Geringes Gewicht. Atmungsaktiv. Schließt und öffnet mit BOA®, einem System aus Drehknopf, Schnürsenkeln und Senkelführungen. Zehenschutzkappe aus Karbon-Faserstoff. TPU Spitzenschutz. MASCOLAYER®-Nageldurchtrittschutz. Mit stabilisierendem Multifunktionsgelenk mit integriertem Komfortschaum. Fersenschutz. Stoßdämpfende, leichte und flexible Einlegesohle. Einlegesohlen sind auswechselbar. Wasserabweisender Schaft. Durch die Laufsohle aus flexiblem EVA hat das Schuhwerk ein geringes Gewicht und bietet hohen Gehkomfort und optimierte Stoßdämpfung. Non-Marking Laufsohle – färbt nicht ab. ESD geprüft nach EN IEC 61340-4-3: 2018 + EN 61340-5-1: 2016. Die MASCOT-Einlegesohlen mit Fußgewölbe-Stütze (FT090, FT091, FT092) sind für diesen Schuh zertifiziert. Schutzklasse SB-P, ESD-geprüft EN IEC 61340-4-3: 2018 + EN 61340-5-1: 2016., Rutschhemmende Laufsohle, EN ISO 20345	Größen 36 37 38 39 40 41 42 43 44 45 46 47 48		**160,53**	**134,90**
	**MASCOT® FOOTWEAR CARBON** **Sicherheitshalbschuh** **F0251-909** *50% Polyester/50% Recyceltes Polyester* *Größe 42: 390 g* Handwerk Leichtindustrie und Logistik 0909 Schwarz/Schwarz 0911 Schwarz/Kornblau	Geringes Gewicht. Atmungsaktiv. Schließt und öffnet mit BOA®, einem System aus Drehknopf, Schnürsenkeln und Senkelführungen. Zehenschutzkappe aus Karbon-Faserstoff. TPU Spitzenschutz. MASCOLAYER®-Nageldurchtrittschutz. Fersenschutz. Stoßdämpfende, leichte und flexible Einlegesohle. Einlegesohlen sind auswechselbar. Durch die Laufsohle aus flexiblem XL EXTRALIGHT® EVA hat das Schuhwerk ein geringes Gewicht und bietet hohen Gehkomfort und optimierte Stoßdämpfung. Non-Marking Laufsohle – färbt nicht ab. Sohle ist öl- und benzinbeständig. ESD geprüft nach EN IEC 61340-4-3: 2018 + EN 61340-5-1: 2016. Mit stabilisierendem Multifunktionsgelenk mit integriertem Komfortschaum. Die MASCOT-Einlegesohlen mit Fußgewölbe-Stütze (FT090, FT091, FT092) sind für diesen Schuh zertifiziert. Sicherheitsklasse S1P, ESD-geprüft EN IEC 61340-4-3: 2018 + EN 61340-5-1: 2016., Rutschhemmende Laufsohle, EN ISO 20345	Größen 1039 1040 1041 1042 1043 1044 1045 1046 1047 1048 1049 1050	6 6.5 7 8 9 10 10.5 11 12 13 14 15	**203,43**	**170,95**

MASCOT® FOOTWEAR CARBON Sicherheitsschuhe

Produktskizze	Produktdaten	Produktbeschreibung		Preis EUR >	Inkl. MwSt.	Exkl. MwSt.
	**MASCOT® FOOTWEAR CARBON** **Sicherheitssandale** **F0252-909** *50% Polyester/50% Recyceltes Polyester* *Größe 42: 390 g* Handwerk Leichtindustrie und Logistik 0909 Schwarz/Schwarz 0911 Schwarz/Kornblau	Geringes Gewicht. Atmungsaktiv. Schließt und öffnet mit BOA®, einem System aus Drehknopf, Schnürsenkeln und Senkelführungen. Zehenschutzkappe aus Karbon-Faserstoff. TPU Spitzenschutz. MASCOLAYER®-Nageldurchtrittschutz. Fersenschutz. Stoßdämpfende, leichte und flexible Einlegesohle. Einlegesohlen sind auswechselbar. Durch die Laufsohle aus flexiblem XL EXTRALIGHT® EVA hat das Schuhwerk ein geringes Gewicht und bietet hohen Gehkomfort und optimierte Stoßdämpfung. Non-Marking Laufsohle – färbt nicht ab. Sohle ist öl- und benzinbeständig. ESD geprüft nach EN IEC 61340-4-3: 2018 + EN 61340-5-1: 2016. Mit stabilisierendem Multifunktionsgelenk mit integriertem Komfortschaum. Die MASCOT-Einlegesohlen mit Fußgewölbe-Stütze (FT090, FT091, FT092) sind für diesen Schuh zertifiziert. Sicherheitsklasse S1P, ESD-geprüft EN IEC 61340-4-3: 2018 + EN 61340-5-1: 2016., Rutschhemmende Laufsohle, EN ISO 20345	**Größen** 1039 1040 1041 1042 1043 1044 1045 1046 1047 1048 1049 1050	 6 6.5 7 8 9 10 10.5 11 12 13 14 15	**203,43**	**170,95**
NEUHEIT 	**MASCOT® FOOTWEAR CARBON** **Sicherheitsstiefel** **F0253-909** *50% Polyester/50% Recyceltes Polyester* *Größe 42: 520 g* Handwerk Leichtindustrie und Logistik 0909 Schwarz/Schwarz 0911 Schwarz/Kornblau	Geringes Gewicht. Atmungsaktiv. Schließt und öffnet mit BOA®, einem System aus Drehknopf, Schnürsenkeln und Senkelführungen. Zehenschutzkappe aus Karbon-Faserstoff. TPU Spitzenschutz. MASCOLAYER®-Nageldurchtrittschutz. Mit stabilisierendem Multifunktionsgelenk mit integriertem Komfortschaum. Fersenschutz. Stoßdämpfende, leichte und flexible Einlegesohle. Einlegesohlen sind auswechselbar. Durch die Laufsohle aus flexiblem XL EXTRALIGHT® EVA hat das Schuhwerk ein geringes Gewicht und bietet hohen Gehkomfort und optimierte Stoßdämpfung. Non-Marking Laufsohle – färbt nicht ab. Sohle ist öl- und benzinbeständig. ESD geprüft nach EN IEC 61340-4-3: 2018 + EN 61340-5-1: 2016. Die MASCOT-Einlegesohlen mit Fußgewölbe-Stütze (FT090, FT091, FT092) sind für diesen Schuh zertifiziert. Sicherheitsklasse S1P, ESD-geprüft EN IEC 61340-4-3: 2018 + EN 61340-5-1: 2016., Rutschhemmende Laufsohle, EN ISO 20345	**Größen** 39 40 41 42 43 44 45 46 47 48 49 50		**196,23**	**164,90**

Produktskizze	Produktdaten	Produktbeschreibung	Größen	Preis EUR >	Inkl. MwSt.	Exkl. MwSt.
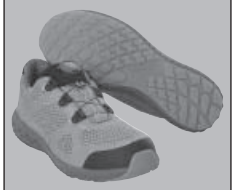	**MASCOT® FOOTWEAR MOVE Sicherheitshalbschuh F0300-909** *Textil* *Größe 1042: 440 g* Handwerk Leichtindustrie und Logistik 09 Schwarz 87 Türkisblau	Der vordere Teil des Schuhs lässt sich äußerst flexibel mit dem Fuß beugen. Obermaterial aus strapazierfähigem Textil. Schließt und öffnet mit BOA®, einem System aus Drehknopf, Schnürsenkeln und Senkelführungen. Zehenschutzkappe aus Komposit. MASCOLAYER®-Nageldurchtrittschutz. Stoßabsorbierende, weiche und flexible Einlegesohle. Einlegesohlen sind auswechselbar. Zwischensohle aus Phylon. Laufsohle aus Gummi. TPU Fersenschutz. Strapazierfähige Non-Marking-Sohle färbt nicht ab. Sohle ist öl- und benzinbeständig. ESD geprüft nach EN IEC 61340-4-3: 2018 + EN 61340-5-1: 2016. Die MASCOT-Einlegesohlen mit Fußgewölbe-Stütze (FT090, FT091, FT092) sind für diesen Schuh zertifiziert. Sicherheitsklasse S1P, ESD-geprüft, Rutschhemmende Laufsohle, EN ISO 20345	0836 0837 0838 0839 0840 1039 1040 1041 1042 1043 1044 1045 1046 1047 1048	3.5 4 5 6 6.5 6 6.5 7 8 9 10 10.5 11 12 13	**142,74**	**119,95**
	**MASCOT® FOOTWEAR MOVE Sicherheitshalbschuh F0301-909** *Textil* *Größe 1042: 440 g* Handwerk Leichtindustrie und Logistik 09880 Schwarz/Silber 37880 Limonengrün/Silber*	Der vordere Teil des Schuhs lässt sich äußerst flexibel mit dem Fuß beugen. Metallfrei. Obermaterial aus strapazierfähigem Textil. Schnürverschluss. Zehenschutzkappe aus Komposit. MASCOLAYER®-Nageldurchtrittschutz. Stoßabsorbierende, weiche und flexible Einlegesohle. Einlegesohlen sind auswechselbar. Zwischensohle aus Phylon. Laufsohle aus Gummi. TPU Fersenschutz. Strapazierfähige Non-Marking-Sohle färbt nicht ab. Sohle ist öl- und benzinbeständig. ESD geprüft nach EN IEC 61340-4-3: 2018 + EN 61340-5-1: 2016. Die MASCOT-Einlegesohlen mit Fußgewölbe-Stütze (FT090, FT091, FT092) sind für diesen Schuh zertifiziert. Sicherheitsklasse S1P, ESD-geprüft, Rutschhemmende Laufsohle, EN ISO 20345 *Solange der Vorrat reicht.	0836 0837 0838 0839 0840 1039 1040 1041 1042 1043 1044 1045 1046 1047 1048	3.5 4 5 6 6.5 6 6.5 7 8 9 10 10.5 11 12 13	**129,65**	**108,95**
	**MASCOT® FOOTWEAR MOVE Sicherheitsstiefel F0302-946** *CORDURA® Gewebe/Vollnarbiges Büffel-Oberleder* *Größe 1042: 500 g* Handwerk Leichtindustrie und Logistik 09 Schwarz*	Der vordere Teil des Schuhs lässt sich äußerst flexibel mit dem Fuß beugen. Obermaterial aus strapazierfähigem Textil. Schließt und öffnet mit BOA®, einem System aus Drehknopf, Schnürsenkeln und Senkelführungen. Zehenschutzkappe aus Komposit. MASCOLAYER®-Nageldurchtrittschutz. Stoßabsorbierende, weiche und flexible Einlegesohle. Einlegesohlen sind auswechselbar. Zwischensohle aus Phylon. Laufsohle aus Gummi. Fersenschutz. Strapazierfähige Non-Marking-Sohle färbt nicht ab. Sohle ist öl- und benzinbeständig. ESD geprüft nach EN IEC 61340-4-3: 2018 + EN 61340-5-1: 2016. Die MASCOT-Einlegesohlen mit Fußgewölbe-Stütze (FT090, FT091, FT092) sind für diesen Schuh zertifiziert. Sicherheitsklasse S1P, ESD-geprüft, Rutschhemmende Laufsohle, EN ISO 20345 *Solange der Vorrat reicht.	1039 1040 1041 1042 1043 1044 1045 1046 1047 1048	6 6.5 7 8 9 10 10.5 11 12 13	**161,78**	**135,95**

MASCOT® FOOTWEAR MOVE Sicherheitsschuhe

Produktskizze	Produktdaten	Produktbeschreibung	Größen	Preis EUR >	Inkl. MwSt.	Exkl. MwSt.
	**MASCOT® FOOTWEAR MOVE Sicherheitshalbschuh F0303-901** *Geöltes Nubukleder* *Größe 1042: 540 g* Handwerk und Bau Leichtindustrie und Logistik 09 Schwarz	Metallfrei. Obermaterial aus geöltes Nubukleder. Schnürverschluss. Zehenschutzkappe aus Komposit. MASCOLAYER®-Nageldurchtrittschutz. Stoßabsorbierende, weiche und flexible Einlegesohle. Einlegesohlen sind auswechselbar. Zwischensohle aus Phylon. Laufsohle aus Gummi. Fersenschutz. Schaft aus erstklassigem, geöltes Nubukleder. Strapazierfähige Non-Marking-Sohle färbt nicht ab. Sohle ist öl- und benzinbeständig. ESD geprüft nach EN IEC 61340-4-3: 2018 + EN 61340-5-1: 2016. Die MASCOT-Einlegesohlen mit Fußgewölbe-Stütze (FT090, FT091, FT092) sind für diesen Schuh zertifiziert. Sicherheitsklasse S3, ESD-geprüft, Rutschhemmende Laufsohle, EN ISO 20345 MASCOLAYER®	1039 1040 1041 1042 1043 1044 1045 1046 1047 1048	6 6.5 7 8 9 10 10.5 11 12 13	**136,26**	**114,50**
	**MASCOT® FOOTWEAR MOVE Sicherheitsstiefel F0304-901** *Geöltes Nubukleder* *Größe 1042: 545 g* Handwerk und Bau Leichtindustrie und Logistik 09 Schwarz*	Der vordere Teil des Schuhs lässt sich äußerst flexibel mit dem Fuß beugen. Metallfrei. Obermaterial aus geöltes Nubukleder. Schnürverschluss. Zehenschutzkappe aus Komposit. MASCOLAYER®-Nageldurchtrittschutz. Stoßabsorbierende, weiche und flexible Einlegesohle. Einlegesohlen sind auswechselbar. Zwischensohle aus Phylon. Laufsohle aus Gummi. Fersenschutz. Schaft aus erstklassigem, geöltes Nubukleder. Strapazierfähige Non-Marking-Sohle färbt nicht ab. Sohle ist öl- und benzinbeständig. ESD geprüft nach EN IEC 61340-4-3: 2018 + EN 61340-5-1: 2016. Die MASCOT-Einlegesohlen mit Fußgewölbe-Stütze (FT090, FT091, FT092) sind für diesen Schuh zertifiziert. Sicherheitsklasse S3, ESD-geprüft, Rutschhemmende Laufsohle, EN ISO 20345 MASCOLAYER® *Solange der Vorrat reicht.	1039 1040 1041 1042 1043 1044 1045 1046 1047 1048	6 6.5 7 8 9 10 10.5 11 12 13	**142,74**	**119,95**

Produktskizze	Produktdaten	Produktbeschreibung	Größen	Preis EUR >	Inkl. MwSt.	Exkl. MwSt.
	**MASCOT® FOOTWEAR ENERGY** **Sicherheitshalbschuh** **F0134-902** *Vollnarbiges Büffel-Oberleder* *Größe 1042: 600 g* Handwerk und Bau Gebäude- und Anlagenbau Schwerindustrie Offshore- und Windbranche 09 Schwarz	Der vordere Teil des Schuhs lässt sich äußerst flexibel mit dem Fuß beugen. Metallfrei. Schnürverschluss. Zehenschutzkappe aus Komposit. MASCOLAYER®-Nageldurchtrittschutz. Einlage in der Zwischensohle aus stoßdämpfendem Lightweight-Material. Stoßabsorbierende, weiche und flexible Zweikomponentensohle aus PU/PU. Strapazierfähige Non-Marking-Sohle färbt nicht ab. TPU Spitzenschutz. Schaft aus erstklassigem, vollnarbigem Leder. Sohle ist hitzebeständig bis 140°C. Absatzkante. Profiltiefe 5,0 mm. Auswechselbare Einlegesohlen mit optimierter Fußgewölbestützte, die der Tendenz zum Plattfuß entgegenwirken kann. Sohle ist öl- und benzinbeständig. ESD geprüft nach EN IEC 61340-4-3: 2002. Die MASCOT-Einlegesohlen mit Fußgewölbe-Stütze (FT090, FT091, FT092) sind für diesen Schuh zertifiziert. Sicherheitsklasse S3, Rutschhemmende Laufsohle, ESD-geprüft, EN ISO 20345, Orthopädisches Schuhwerk: Für Modifikationen geeignet MASCOLAYER®	1039 1040 1041 1042 1043 1044 1045 1046 1047 1048	6 6.5 7 8 9 10 10.5 11 12 13	**137,45**	**115,50**
	**MASCOT® FOOTWEAR ENERGY** **Sicherheitsstiefel** **F0135-902** *Vollnarbiges Büffel-Oberleder* *Größe 1042: 630 g* Handwerk und Bau Gebäude- und Anlagenbau Schwerindustrie Offshore- und Windbranche 09 Schwarz	Der vordere Teil des Schuhs lässt sich äußerst flexibel mit dem Fuß beugen. Metallfrei. Schnürverschluss. Zehenschutzkappe aus Komposit. MASCOLAYER®-Nageldurchtrittschutz. Einlage in der Zwischensohle aus stoßdämpfendem Lightweight-Material. Stoßabsorbierende, weiche und flexible Zweikomponentensohle aus PU/PU. Strapazierfähige Non-Marking-Sohle färbt nicht ab. TPU Spitzenschutz. Schaft aus erstklassigem, vollnarbigem Leder. Sohle ist hitzebeständig bis 140°C. Absatzkante. Profiltiefe 5,0 mm. Auswechselbare Einlegesohlen mit optimierter Fußgewölbestützte, die der Tendenz zum Plattfuß entgegenwirken kann. Sohle ist öl- und benzinbeständig. ESD geprüft nach EN IEC 61340-4-3: 2002. Die MASCOT-Einlegesohlen mit Fußgewölbe-Stütze (FT090, FT091, FT092) sind für diesen Schuh zertifiziert. Sicherheitsklasse S3, Rutschhemmende Laufsohle, ESD-geprüft, EN ISO 20345, Orthopädisches Schuhwerk: Für Modifikationen geeignet MASCOLAYER®	1039 1040 1041 1042 1043 1044 1045 1046 1047 1048	6 6.5 7 8 9 10 10.5 11 12 13	**147,50**	**123,95**

MASCOT® FOOTWEAR ENERGY Sicherheitsschuhe

Produktskizze	Produktdaten	Produktbeschreibung	Größen	Preis EUR >	Inkl. MwSt.	Exkl. MwSt.
	**MASCOT® FOOTWEAR ENERGY Sicherheitsstiefel F0136-902** *Vollnarbiges Büffel-Oberleder* *Größe 1042: 650 g* Handwerk und Bau Gebäude- und Anlagenbau Schwerindustrie Offshore- und Windbranche 09 Schwarz	Der vordere Teil des Schuhs lässt sich äußerst flexibel mit dem Fuß beugen. Schließt und öffnet mit BOA®, einem System aus Drehknopf, Schnürsenkeln und Senkelführungen. Zehenschutzkappe aus Komposit. MASCOLAYER®-Nageldurchtrittschutz. Einlage in der Zwischensohle aus stoßdämpfendem Lightweight-Material. Stoßabsorbierende, weiche und flexible Zweikomponentensohle aus PU/PU. Strapazierfähige Non-Marking-Sohle färbt nicht ab. TPU Spitzenschutz. Schaft aus erstklassigem, vollnarbigem Leder. Sohle ist hitzebeständig bis 140°C. Absatzkante. Profiltiefe 5,0 mm. Auswechselbare Einlegesohlen mit optimierter Fußgewölbestützte, die der Tendenz zum Plattfuß entgegenwirken kann. Sohle ist öl- und benzinbeständig. ESD geprüft nach EN IEC 61340-4-3: 2002. Die MASCOT-Einlegesohlen mit Fußgewölbe-Stütze (FT090, FT091, FT092) sind für diesen Schuh zertifiziert. Sicherheitsklasse S3, Rutschhemmende Laufsohle, ESD-geprüft, EN ISO 20345, Orthopädisches Schuhwerk: Für Modifikationen geeignet	0836 0837 0838 1039 1040 1041 1042 1043 1044 1045 1046 1047 1048	3.5 4 5 6 6.5 7 8 9 10 10.5 11 12 13	**181,48**	**152,50**
	**MASCOT® FOOTWEAR ENERGY Sicherheitshalbschuh F0130-849** *Textil* *Größe 1042: 590 g* Handwerk Leichtindustrie und Logistik 09888 Schwarz/Anthrazit 91133 Schwarz/Kornblau/Limonengrün	Der vordere Teil des Schuhs lässt sich äußerst flexibel mit dem Fuß beugen. Metallfrei. Obermaterial aus strapazierfähigem Textil. Schnürverschluss. Zehenschutzkappe aus Komposit. MASCOLAYER®-Nageldurchtrittschutz. Einlage in der Zwischensohle aus stoßdämpfendem Lightweight-Material. Stoßabsorbierende, weiche und flexible Zweikomponentensohle aus PU/PU. Strapazierfähige Non-Marking-Sohle färbt nicht ab. TPU Spitzenschutz. Sohle ist hitzebeständig bis 140°C. Absatzkante. Profiltiefe 5,0 mm. Auswechselbare Einlegesohlen mit optimierter Fußgewölbestützte, die der Tendenz zum Plattfuß entgegenwirken kann. Sohle ist öl- und benzinbeständig. ESD geprüft nach EN IEC 61340-4-3: 2002. Die MASCOT-Einlegesohlen mit Fußgewölbe-Stütze (FT090, FT091, FT092) sind für diesen Schuh zertifiziert. Sicherheitsklasse S1P, ESD-geprüft, Rutschhemmende Laufsohle, Orthopädisches Schuhwerk: Für Modifikationen geeignet, EN ISO 20345	0836 0837 0838 0839 0840 1039 1040 1041 1042 1043 1044 1045 1046 1047 1048	3.5 4 5 6 6.5 6 6.5 7 8 9 10 10.5 11 12 13	**129,65**	**108,95**

Produktskizze	Produktdaten	Produktbeschreibung	Größen	Preis EUR >	Inkl. MwSt.	Exkl. MwSt.
	**MASCOT® FOOTWEAR ENERGY Sicherheitshalbschuh F0131-849** *Textil* *Größe 1042: 590 g* Handwerk Leichtindustrie und Logistik 01033 Schwarzblau/Limonengrün*	Der vordere Teil des Schuhs lässt sich äußerst flexibel mit dem Fuß beugen. Metallfrei. Obermaterial aus strapazierfähigem Textil. Schnürverschluss. Zehenschutzkappe aus Komposit. MASCOLAYER®-Nageldurchtrittschutz. Einlage in der Zwischensohle aus stoßdämpfendem Lightweight-Material. Stoßabsorbierende, weiche und flexible Zweikomponentensohle aus PU/PU. Strapazierfähige Non-Marking-Sohle färbt nicht ab. TPU Spitzenschutz. Sohle ist hitzebeständig bis 140°C. Absatzkante. Profiltiefe 5,0 mm. Auswechselbare Einlegesohlen mit optimierter Fußgewölbestützte, die der Tendenz zum Plattfuß entgegenwirken kann. Sohle ist öl- und benzinbeständig. ESD geprüft nach EN IEC 61340-4-3: 2002. Die MASCOT-Einlegesohlen mit Fußgewölbe-Stütze (FT090, FT091, FT092) sind für diesen Schuh zertifiziert. Sicherheitsklasse S1P, ESD-geprüft, Rutschhemmende Laufsohle, Orthopädisches Schuhwerk: Für Modifikationen geeignet, EN ISO 20345 MASCOLAYER® *Solange der Vorrat reicht.	1039 1040 1041 1042 1043 1044 1045 1046 1047 1048	6 6.5 7 8 9 10 10.5 11 12 13	**128,46**	**107,95**
	**MASCOT® FOOTWEAR ENERGY Sicherheitshalbschuh F0132-996** *Textil* *Größe 1042: 585 g* Handwerk Leichtindustrie und Logistik 09 Schwarz	Der vordere Teil des Schuhs lässt sich äußerst flexibel mit dem Fuß beugen. Metallfrei. Obermaterial aus strapazierfähigem, elastischem Textil. Schnürverschluss. Zehenschutzkappe aus Komposit. MASCOLAYER®-Nageldurchtrittschutz. Einlage in der Zwischensohle aus stoßdämpfendem Lightweight-Material. Stoßabsorbierende, weiche und flexible Zweikomponentensohle aus PU/PU. Strapazierfähige Non-Marking-Sohle färbt nicht ab. TPU Spitzenschutz. Sohle ist hitzebeständig bis 140°C. Absatzkante. Profiltiefe 5,0 mm. Auswechselbare Einlegesohlen mit optimierter Fußgewölbestützte, die der Tendenz zum Plattfuß entgegenwirken kann. Sohle ist öl- und benzinbeständig. ESD geprüft nach EN IEC 61340-4-3: 2002. Die MASCOT-Einlegesohlen mit Fußgewölbe-Stütze (FT090, FT091, FT092) sind für diesen Schuh zertifiziert. Sicherheitsklasse S1P, ESD-geprüft, Rutschhemmende Laufsohle, Orthopädisches Schuhwerk: Für Modifikationen geeignet, EN ISO 20345 MASCOLAYER®	1039 1040 1041 1042 1043 1044 1045 1046 1047 1048	6 6.5 7 8 9 10 10.5 11 12 13	**126,74**	**106,50**

MASCOT® FOOTWEAR ENERGY Sicherheitsschuhe

Produktskizze	Produktdaten	Produktbeschreibung	Größen	Preis EUR >	Inkl. MwSt.	Exkl. MwSt.
	**MASCOT® FOOTWEAR ENERGY Sicherheitsstiefel F0133-996** *Textil* *Größe 1042: 610 g* Handwerk Leichtindustrie und Logistik 09 Schwarz	Der vordere Teil des Schuhs lässt sich äußerst flexibel mit dem Fuß beugen. Metallfrei. Obermaterial aus strapazierfähigem, elastischem Textil. Schnürverschluss. Zehenschutzkappe aus Komposit. MASCOLAYER®-Nageldurchtrittschutz. Einlage in der Zwischensohle aus stoßdämpfendem Lightweight-Material. Stoßabsorbierende, weiche und flexible Zweikomponentensohle aus PU/PU. Strapazierfähige Non-Marking-Sohle färbt nicht ab. TPU Spitzenschutz. Sohle ist hitzebeständig bis 140°C. Absatzkante. Profiltiefe 5,0 mm. Auswechselbare Einlegesohlen mit optimierter Fußgewölbestützte, die der Tendenz zum Plattfuß entgegenwirken kann. Sohle ist öl- und benzinbeständig. ESD geprüft nach EN IEC 61340-4-3: 2002. Die MASCOT-Einlegesohlen mit Fußgewölbe-Stütze (FT090, FT091, FT092) sind für diesen Schuh zertifiziert. Sicherheitsklasse S1P, ESD-geprüft, Rutschhemmende Laufsohle, Orthopädisches Schuhwerk: Für Modifikationen geeignet, EN ISO 20345 MASCOLAYER®	1039 1040 1041 1042 1043 1044 1045 1046 1047 1048	6 6.5 7 8 9 10 10.5 11 12 13	**129,65**	**108,95**

Produktskizze	Produktdaten	Produktbeschreibung	Größen	Preis EUR >	Inkl. MwSt.	Exkl. MwSt.
	**MASCOT® FOOTWEAR FLEX** **Sicherheitssandale** **F0100-910** *Textil/Veloursleder* *Größe 1042: 565 g* Handwerk Leichtindustrie und Logistik 09880 Schwarz/Silber	Der vordere Teil des Schuhs lässt sich äußerst flexibel mit dem Fuß beugen. Metallfrei. Verschluss mit Klettband. Zehenschutzkappe aus Komposit. Nageldurchtrittschutz aus Spezialtextil. Mit stabilisierendem Multifunktionsgelenk mit integriertem Komfortschaum. Stoßabsorbierende, weiche und flexible Zweikomponentensohle aus PU/PU. Non-Marking Laufsohle – färbt nicht ab. TPU Spitzenschutz. Geeignet für knieende Arbeiten. Absatzkante. Profiltiefe 5,0 mm. Einlegesohle mit optimierter Fußgewölbestützte, die der Tendenz zum Plattfuß entgegenwirken kann. Stoßdämpfende Einlegesohlen sind auswechselbar, strapazierfähig und ergonomisch. Textilfutter, atmungsaktiv. Sohle ist öl- und benzinbeständig. ESD geprüft nach EN IEC 61340-4-3: 2002. Die MASCOT-Einlegesohlen mit Fußgewölbe-Stütze (FT090, FT091, FT092) sind für diesen Schuh zertifiziert. Sicherheitsklasse S1P, Rutschhemmende Laufsohle, ESD-geprüft, EN ISO 20345, Orthopädisches Schuhwerk: Für Modifikationen geeignet	0835 0836 0837 0838 0839 0840 0841 1039 1040 1041 1042 1043 1044 1045 1046 1047 1048	2.5 3.5 4 5 6 6.5 7 6 6.5 7 8 9 10 10.5 11 12 13	**110,61**	**92,95**
	**MASCOT® FOOTWEAR FLEX** **Sicherheitshalbschuh** **F0140-902** *Vollnarbiges Büffel-Oberleder* *Größe 1042: 600 g* Handwerk und Bau Gebäude- und Anlagenbau Schwerindustrie Offshore- und Windbranche 0901 Schwarz/Kornblau	Der vordere Teil des Schuhs lässt sich äußerst flexibel mit dem Fuß beugen. Metallfrei. Schnürverschluss. Wasserdichte Membrane aus MASCOTEX®-Gewebe. Zehenschutzkappe aus Komposit. Nageldurchtrittschutz aus Spezialtextil. Mit stabilisierendem Multifunktionsgelenk mit integriertem Komfortschaum. Stoßabsorbierende, weiche und flexible Zweikomponentensohle aus PU/PU. Non-Marking Laufsohle – färbt nicht ab. TPU Spitzenschutz. Geeignet für knieende Arbeiten. Absatzkante. Profiltiefe 5,0 mm. Einlegesohle mit optimierter Fußgewölbestützte, die der Tendenz zum Plattfuß entgegenwirken kann. Stoßdämpfende Einlegesohlen sind auswechselbar, strapazierfähig und ergonomisch. Textilfutter, atmungsaktiv. Sohle ist öl- und benzinbeständig. Die MASCOT-Einlegesohlen mit Fußgewölbe-Stütze (FT090, FT091, FT092) sind für diesen Schuh zertifiziert. Sicherheitsklasse S3, Rutschhemmende Laufsohle, EN ISO 20345, Orthopädisches Schuhwerk: Für Modifikationen geeignet	1039 1040 1041 1042 1043 1044 1045 1046 1047 1048	6 6.5 7 8 9 10 10.5 11 12 13	**129,65**	**108,95**

MASCOT® FOOTWEAR FLEX Sicherheitsschuhe

Produktskizze	Produktdaten	Produktbeschreibung	Größen	Preis EUR >	Inkl. MwSt.	Exkl. MwSt.
	**MASCOT® FOOTWEAR FLEX** **Sicherheitsstiefel** **F0141-902** *Vollnarbiges Büffel-Oberleder* *Größe 1042: 630 g* Handwerk und Bau Gebäude- und Anlagenbau Schwerindustrie Offshore- und Windbranche 0901 Schwarz/Kornblau	Der vordere Teil des Schuhs lässt sich äußerst flexibel mit dem Fuß beugen. Metallfrei. Schnürverschluss. Wasserdichte Membrane aus MASCOTEX®-Gewebe. Zehenschutzkappe aus Komposit. Nageldurchtrittschutz aus Spezialtextil. Mit stabilisierendem Multifunktionsgelenk mit integriertem Komfortschaum. Stoßabsorbierende, weiche und flexible Zweikomponentensohle aus PU/PU. Non-Marking Laufsohle – färbt nicht ab. TPU Spitzenschutz. Geeignet für knieende Arbeiten. Absatzkante. Profiltiefe 5,0 mm. Einlegesohle mit optimierter Fußgewölbestützte, die der Tendenz zum Plattfuß entgegenwirken kann. Stoßdämpfende Einlegesohlen sind auswechselbar, strapazierfähig und ergonomisch. Textilfutter, atmungsaktiv. Sohle ist öl- und benzinbeständig. Die MASCOT-Einlegesohlen mit Fußgewölbe-Stütze (FT090, FT091, FT092) sind für diesen Schuh zertifiziert. Sicherheitsklasse S3, Rutschhemmende Laufsohle, EN ISO 20345, Orthopädisches Schuhwerk: Für Modifikationen geeignet	1039 1040 1041 1042 1043 1044 1045 1046 1047 1048	6 6.5 7 8 9 10 10.5 11 12 13	**142,74**	**119,95**
	**MASCOT® FOOTWEAR FLEX** **Sicherheitshalbschuh** **F0121-770** *Nylon/Veloursleder* *Größe 1042: 610 g* Handwerk und Bau Leichtindustrie und Logistik 0902 Schwarz/Rot 09880 Schwarz/Silber	Der vordere Teil des Schuhs lässt sich äußerst flexibel mit dem Fuß beugen. Metallfrei. Schnürverschluss. Zehenschutzkappe aus Komposit. Nageldurchtrittschutz aus Spezialtextil. Mit stabilisierendem Multifunktionsgelenk mit integriertem Komfortschaum. Stoßabsorbierende, weiche und flexible Zweikomponentensohle aus PU/PU. Non-Marking Laufsohle – färbt nicht ab. TPU Spitzenschutz. Geeignet für knieende Arbeiten. Absatzkante. Profiltiefe 5,0 mm. Einlegesohle mit optimierter Fußgewölbestützte, die der Tendenz zum Plattfuß entgegenwirken kann. Stoßdämpfende Einlegesohlen sind auswechselbar, strapazierfähig und ergonomisch. Textilfutter, atmungsaktiv. Sohle ist öl- und benzinbeständig. ESD geprüft nach EN IEC 61340-4-3: 2002. Die MASCOT-Einlegesohlen mit Fußgewölbe-Stütze (FT090, FT091, FT092) sind für diesen Schuh zertifiziert. Sicherheitsklasse S3, ESD-geprüft, Rutschhemmende Laufsohle, EN ISO 20345, Orthopädisches Schuhwerk: Für Modifikationen geeignet	0835 0836 0837 0838 0839 0840 0841 1039 1040 1041 1042 1043 1044 1045 1046 1047 1048	 6 6.5 7 8 9 10 10.5 11 12 13	**104,13**	**87,50**

Produktskizze	Produktdaten	Produktbeschreibung	Größen	Preis EUR >	Inkl. MwSt.	Exkl. MwSt.
	**MASCOT® FOOTWEAR FLEX Sicherheitshalbschuh F0122-771** *Textil/Veloursleder* *Größe 1042: 1240 g* Handwerk und Bau Leichtindustrie und Logistik 09880 Schwarz/Silber	Der vordere Teil des Schuhs lässt sich äußerst flexibel mit dem Fuß beugen. Obermaterial aus strapazierfähigem CORDURA®/ Kevlar®/Dyneema®. Schließt und öffnet mit BOA®, einem System aus Drehknopf, Schnürsenkeln und Senkelführungen. Zehenschutzkappe aus Komposit. Nageldurchtrittschutz aus Spezialtextil. Mit stabilisierendem Multifunktionsgelenk mit integriertem Komfortschaum. Stoßabsorbierende, weiche und flexible Zweikomponentensohle aus PU/PU. Non-Marking Laufsohle – färbt nicht ab. TPU Spitzenschutz. Geeignet für knieende Arbeiten. Absatzkante. Profiltiefe 5,0 mm. Einlegesohle mit optimierter Fußgewölbestützte, die der Tendenz zum Plattfuß entgegenwirken kann. Stoßdämpfende Einlegesohlen sind auswechselbar, strapazierfähig und ergonomisch. Textilfutter, atmungsaktiv. Sohle ist öl- und benzinbeständig. ESD geprüft nach EN IEC 61340-4-3: 2002. Die MASCOT-Einlegesohlen mit Fußgewölbe-Stütze (FT090, FT091, FT092) sind für diesen Schuh zertifiziert. Sicherheitsklasse S3, ESD-geprüft, Rutschhemmende Laufsohle, EN ISO 20345, Orthopädisches Schuhwerk: Für Modifikationen geeignet	1039 1040 1041 1042 1043 1044 1045 1046 1047 1048	6 6.5 7 8 9 10 10.5 11 12 13	**193,91**	**162,95**
	**MASCOT® FOOTWEAR FLEX Sicherheitshalbschuh F0125-773** *Textil* *Größe 1042: 630 g* Handwerk Leichtindustrie und Logistik 09118 Schwarz/Hellanthrazit*	Der vordere Teil des Schuhs lässt sich äußerst flexibel mit dem Fuß beugen. Schließt und öffnet mit BOA®, einem System aus Drehknopf, Schnürsenkeln und Senkelführungen. Obermaterial aus strapazierfähigem Textil. Zehenschutzkappe aus Komposit. Nageldurchtrittschutz aus Spezialtextil. Mit stabilisierendem Multifunktionsgelenk mit integriertem Komfortschaum. Stoßabsorbierende, weiche und flexible Zweikomponentensohle aus PU/PU. Non-Marking Laufsohle – färbt nicht ab. TPU Spitzenschutz. Geeignet für knieende Arbeiten. Absatzkante. Profiltiefe 5,0 mm. Einlegesohle mit optimierter Fußgewölbestützte, die der Tendenz zum Plattfuß entgegenwirken kann. Stoßdämpfende Einlegesohlen sind auswechselbar, strapazierfähig und ergonomisch. Textilfutter, atmungsaktiv. Sohle ist öl- und benzinbeständig. ESD geprüft nach EN IEC 61340-4-3: 2002. Die MASCOT-Einlegesohlen mit Fußgewölbe-Stütze (FT090, FT091, FT092) sind für diesen Schuh zertifiziert. Sicherheitsklasse S1P, ESD-geprüft, Rutschhemmende Laufsohle, EN ISO 20345, Orthopädisches Schuhwerk: Für Modifikationen geeignet *Solange der Vorrat reicht.	1039 1040 1041 1042 1043 1044 1045 1046 1047 1048	6 6.5 7 8 9 10 10.5 11 12 13	**181,48**	**152,50**

MASCOT® FOOTWEAR FLEX Sicherheitsschuhe

Produktskizze	Produktdaten	Produktbeschreibung		Preis EUR >	Inkl. MwSt.	Exkl. MwSt.
	**MASCOT® FOOTWEAR FLEX** **Sicherheitshalbschuh** **F0127-775** *Vollnarbiges Büffel-Oberleder* *Größe 1042: 1320 g* Handwerk und Bau Gebäude- und Anlagenbau Schwerindustrie Offshore- und Windbranche 09 Schwarz*	Der vordere Teil des Schuhs lässt sich äußerst flexibel mit dem Fuß beugen. Metallfrei. Schnürverschluss. Zehenschutzkappe aus Komposit. Nageldurchtrittschutz aus Spezialtextil. Mit stabilisierendem Multifunktionsgelenk mit integriertem Komfortschaum. Stoßabsorbierende, weiche und flexible Zweikomponentensohle aus PU/PU. Non-Marking Laufsohle – färbt nicht ab. TPU Spitzenschutz. Geeignet für knieende Arbeiten. Absatzkante. Profiltiefe 5,0 mm. Einlegesohle mit optimierter Fußgewölbestützte, die der Tendenz zum Plattfuß entgegenwirken kann. Stoßdämpfende Einlegesohlen sind auswechselbar, strapazierfähig und ergonomisch. Textilfutter, atmungsaktiv. Sohle ist öl- und benzinbeständig. ESD geprüft nach EN IEC 61340-4-3: 2002. Die MASCOT-Einlegesohlen mit Fußgewölbe-Stütze (FT090, FT091, FT092) sind für diesen Schuh zertifiziert. Sicherheitsklasse S3, ESD-geprüft, Rutschhemmende Laufsohle, EN ISO 20345, Orthopädisches Schuhwerk: Für Modifikationen geeignet *Solange der Vorrat reicht.	**Größen** 1039 1040 1041 1042 1043 1044 1045 1046 1047 1048	 6 6.5 7 8 9 10 10.5 11 12 13	**112,99**	**94,95**
	**MASCOT® FOOTWEAR FLEX** **Sicherheitsstiefel** **F0128-775** *Vollnarbiges Büffel-Oberleder* *Größe 1042: 1440 g* Handwerk und Bau Gebäude- und Anlagenbau Schwerindustrie Offshore- und Windbranche 09 Schwarz*	Der vordere Teil des Schuhs lässt sich äußerst flexibel mit dem Fuß beugen. Metallfrei. Schnürverschluss. Zehenschutzkappe aus Komposit. Nageldurchtrittschutz aus Spezialtextil. Mit stabilisierendem Multifunktionsgelenk mit integriertem Komfortschaum. Stoßabsorbierende, weiche und flexible Zweikomponentensohle aus PU/PU. Non-Marking Laufsohle – färbt nicht ab. TPU Spitzenschutz. Geeignet für knieende Arbeiten. Absatzkante. Profiltiefe 5,0 mm. Einlegesohle mit optimierter Fußgewölbestützte, die der Tendenz zum Plattfuß entgegenwirken kann. Stoßdämpfende Einlegesohlen sind auswechselbar, strapazierfähig und ergonomisch. Textilfutter, atmungsaktiv. Sohle ist öl- und benzinbeständig. ESD geprüft nach EN IEC 61340-4-3: 2002. Die MASCOT-Einlegesohlen mit Fußgewölbe-Stütze (FT090, FT091, FT092) sind für diesen Schuh zertifiziert. Sicherheitsklasse S3, ESD-geprüft, Rutschhemmende Laufsohle, EN ISO 20345, Orthopädisches Schuhwerk: Für Modifikationen geeignet *Solange der Vorrat reicht.	**Größen** 1039 1040 1041 1042 1043 1044 1045 1046 1047 1048	 6 6.5 7 8 9 10 10.5 11 12 13	**117,75**	**98,95**

Produktskizze	Produktdaten	Produktbeschreibung	Größen	Preis EUR >	Inkl. MwSt.	Exkl. MwSt.
	**MASCOT® FOOTWEAR FLEX** **Sicherheitsstiefel** **F0129-947** *CORDURA® Gewebe/Vollnarbiges Büffel-Oberleder* *Größe 42: 645 g* Handwerk und Bau Gebäude- und Anlagenbau Schwerindustrie Offshore- und Windbranche 09 Schwarz*	Der vordere Teil des Schuhs lässt sich äußerst flexibel mit dem Fuß beugen. Metallfrei. Obermaterial aus strapazierfähigem CORDURA®. Schließt mit Schnürung und verdecktem Reißverschluss an der Innenseite des Schafts. Zehenschutzkappe aus Komposit. Nageldurchtrittschutz aus Spezialtextil. Mit stabilisierendem Multifunktionsgelenk mit integriertem Komfortschaum. Stoßabsorbierende, weiche und flexible Zweikomponentensohle aus PU/PU. Non-Marking Laufsohle – färbt nicht ab. TPU Spitzenschutz. Geeignet für knieende Arbeiten. Absatzkante. Profiltiefe 5,0 mm. Einlegesohle mit optimierter Fußgewölbestützte, die der Tendenz zum Plattfuß entgegenwirken kann. Stoßdämpfende Einlegesohlen sind auswechselbar, strapazierfähig und ergonomisch. Textilfutter, atmungsaktiv. Sohle ist öl- und benzinbeständig. ESD geprüft nach EN IEC 61340-4-3: 2002. Die MASCOT-Einlegesohlen mit Fußgewölbe-Stütze (FT090, FT091, FT092) sind für diesen Schuh zertifiziert. Sicherheitsklasse S3, ESD-geprüft, Rutschhemmende Laufsohle, Orthopädisches Schuhwerk: Für Modifikationen geeignet, EN ISO 20345 *Solange der Vorrat reicht.	1039 1040 1041 1042 1043 1044 1045 1046 1047 1048	6 6.5 7 8 9 10 10.5 11 12 13	**129,65**	**108,95**

MASCOT® FOOTWEAR FIT Sicherheitsschuhe

Produktskizze	Produktdaten	Produktbeschreibung		Preis EUR >	Inkl. MwSt.	Exkl. MwSt.
	**MASCOT® FOOTWEAR FIT** **Sicherheitshalbschuh** **F0142-902** *Vollnarbiges Büffel-Oberleder* *Größe 1042: 600 g* Handwerk und Bau Gebäude- und Anlagenbau Schwerindustrie Offshore- und Windbranche 09 Schwarz	Der vordere Teil des Schuhs lässt sich äußerst flexibel mit dem Fuß beugen. Metallfrei. Wasserabweisend. Schnürverschluss. TPU Spitzenschutz. Geeignet für knieende Arbeiten. Zehenschutzkappe aus Komposit. Nageldurchtrittschutz aus Spezialtextil. Mit stabilisierendem Multifunktionsgelenk mit integriertem Komfortschaum. Non-Marking Laufsohle – färbt nicht ab. Zweikomponentensohle aus PU/PU. Sohle ist hitzebeständig bis 140°C. Profiltiefe 2,5 mm. Absatzkante. Stoßdämpfende Einlegesohlen sind auswechselbar, strapazierfähig und ergonomisch. Feuchtigkeit wird aufgenommen und effektiv wieder abgegeben. Hinterkappe. Sohle ist öl- und benzinbeständig. ESD geprüft nach EN IEC 61340-4-3: 2002 + EN IEC 61340-5-1: 2008. Die MASCOT-Einlegesohlen mit Fußgewölbe-Stütze (FT090, FT091, FT092) sind für diesen Schuh zertifiziert. Sicherheitsklasse S3, Rutschhemmende Laufsohle, ESD-geprüft, EN ISO 20345, Orthopädisches Schuhwerk: Für Modifikationen geeignet	**Größen** 1139 1140 1141 1142 1143 1144 1145 1146 1147 1148	 6 6.5 7 8 9 10 10.5 11 12 13	**118,94**	**99,95**
	**MASCOT® FOOTWEAR FIT** **Sicherheitsstiefel** **F0143-902** *Vollnarbiges Büffel-Oberleder* *Größe 1042: 630 g* Handwerk und Bau Gebäude- und Anlagenbau Schwerindustrie Offshore- und Windbranche 09 Schwarz	Der vordere Teil des Schuhs lässt sich äußerst flexibel mit dem Fuß beugen. Metallfrei. Wasserabweisend. Schnürverschluss. TPU Spitzenschutz. Geeignet für knieende Arbeiten. Zehenschutzkappe aus Komposit. Nageldurchtrittschutz aus Spezialtextil. Mit stabilisierendem Multifunktionsgelenk mit integriertem Komfortschaum. Non-Marking Laufsohle – färbt nicht ab. Zweikomponentensohle aus PU/PU. Sohle ist hitzebeständig bis 140°C. Profiltiefe 2,5 mm. Absatzkante. Stoßdämpfende Einlegesohlen sind auswechselbar, strapazierfähig und ergonomisch. Feuchtigkeit wird aufgenommen und effektiv wieder abgegeben. Hinterkappe. Sohle ist öl- und benzinbeständig. ESD geprüft nach EN IEC 61340-4-3: 2002 + EN IEC 61340-5-1: 2008. Die MASCOT-Einlegesohlen mit Fußgewölbe-Stütze (FT090, FT091, FT092) sind für diesen Schuh zertifiziert. Sicherheitsklasse S3, Rutschhemmende Laufsohle, ESD-geprüft, EN ISO 20345, Orthopädisches Schuhwerk: Für Modifikationen geeignet	**Größen** 1139 1140 1141 1142 1143 1144 1145 1146 1147 1148	 6 6.5 7 8 9 10 10.5 11 12 13	**130,84**	**109,95**

Produktskizze	Produktdaten	Produktbeschreibung	Größen	Preis EUR >	Inkl. MwSt.	Exkl. MwSt.
	**MASCOT® FOOTWEAR FIT** **Sicherheitsstiefel** **F0144-902** *Vollnarbiges Büffel-Oberleder* *Größe 1042: 650 g* Handwerk und Bau Gebäude- und Anlagenbau Schwerindustrie Offshore- und Windbranche 09 Schwarz	Der vordere Teil des Schuhs lässt sich äußerst flexibel mit dem Fuß beugen. Metallfrei. Wasserabweisend. Schnürverschluss. TPU Spitzenschutz. Geeignet für knieende Arbeiten. Zehenschutzkappe aus Komposit. Nageldurchtrittschutz aus Spezialtextil. Mit stabilisierendem Multifunktionsgelenk mit integriertem Komfortschaum. Non-Marking Laufsohle – färbt nicht ab. Zweikomponentensohle aus PU/PU. Sohle ist hitzebeständig bis 140°C. Profiltiefe 2,5 mm. Absatzkante. Stoßdämpfende Einlegesohlen sind auswechselbar, strapazierfähig und ergonomisch. Feuchtigkeit wird aufgenommen und effektiv wieder abgegeben. Hinterkappe. Sohle ist öl- und benzinbeständig. ESD geprüft nach EN IEC 61340-4-3: 2002 + EN IEC 61340-5-1: 2008. Die MASCOT-Einlegesohlen mit Fußgewölbe-Stütze (FT090, FT091, FT092) sind für diesen Schuh zertifiziert. Sicherheitsklasse S3, Rutschhemmende Laufsohle, ESD-geprüft, EN ISO 20345, Orthopädisches Schuhwerk: Für Modifikationen geeignet	1139 1140 1141 1142 1143 1144 1145 1146 1147 1148	6 6.5 7 8 9 10 10.5 11 12 13	**142,74**	**119,95**
	**MASCOT® FOOTWEAR FIT** **Sicherheitsstiefel** **F0114-937** *Leder* *Größe 1142: 1203 g* Handwerk und Bau Leichtindustrie und Logistik 09 Schwarz 0911 Schwarz/Kornblau*	Metallfrei. Wasserabweisend. Schnürverschluss. Angespritzte TPU-Überkappe. Geeignet für knieende Arbeiten. Zehenschutzkappe aus Komposit. Nageldurchtrittschutz aus Spezialtextil. Mit stabilisierendem Multifunktionsgelenk mit integriertem Komfortschaum. Leichter, angespritzter Spitzenschutz. Non-Marking Laufsohle – färbt nicht ab. Zweikomponentensohle aus PU/PU. Sohle ist hitzebeständig bis 140°C. Profiltiefe 2,5 mm. Absatzkante. Stoßdämpfende Einlegesohlen sind auswechselbar, strapazierfähig und ergonomisch. Feuchtigkeit wird aufgenommen und effektiv wieder abgegeben. Hinterkappe. Sohle ist öl- und benzinbeständig. ESD geprüft nach EN IEC 61340-4-3: 2002 + EN IEC 61340-5-1: 2008. Die MASCOT-Einlegesohlen mit Fußgewölbe-Stütze (FT090, FT091, FT092) sind für diesen Schuh zertifiziert. Sicherheitsklasse S3, Rutschhemmende Laufsohle, ESD-geprüft, EN ISO 20345, Orthopädisches Schuhwerk: Für Modifikationen geeignet *Solange der Vorrat reicht.	1139 1140 1141 1142 1143 1144 1145 1146 1147 1148	6 6.5 7 8 9 10 10.5 11 12 13	**110,61**	**92,95**

MASCOT® FOOTWEAR FIT Sicherheitsschuhe

Produktskizze	Produktdaten	Produktbeschreibung		Preis EUR >	Inkl. MwSt.	Exkl. MwSt.
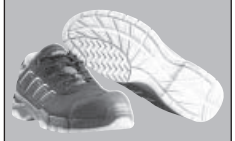	**MASCOT® FOOTWEAR FIT** **Sicherheitshalbschuh** **F0113-937** *Leder* *Größe 1142: 1203 g* Handwerk und Bau Leichtindustrie und Logistik 09 Schwarz 0911 Schwarz/Kornblau*	Metallfrei. Wasserabweisend. Schnürverschluss. Angespritzte TPU-Überkappe. Geeignet für knieende Arbeiten. Zehenschutzkappe aus Komposit. Nageldurchtrittschutz aus Spezialtextil. Mit stabilisierendem Multifunktionsgelenk mit integriertem Komfortschaum. Leichter, angespritzter Spitzenschutz. Non-Marking Laufsohle – färbt nicht ab. Sohle ist hitzebeständig bis 140°C. Profiltiefe 2,5 mm. Absatzkante. Stoßdämpfende Einlegesohlen sind auswechselbar, strapazierfähig und ergonomisch. Feuchtigkeit wird aufgenommen und effektiv wieder abgegeben. Hinterkappe. Sohle ist öl- und benzinbeständig. ESD geprüft nach EN IEC 61340-4-3: 2002 + EN IEC 61340-5-1: 2008. Die MASCOT-Einlegesohlen mit Fußgewölbe-Stütze (FT090, FT091, FT092) sind für diesen Schuh zertifiziert. Sicherheitsklasse S3, Rutschhemmende Laufsohle, ESD-geprüft, EN ISO 20345, Orthopädisches Schuhwerk: Für Modifikationen geeignet *Solange der Vorrat reicht.	**Größen** 1139 1140 1141 1142 1143 1144 1145 1146 1147 1148	 6 6.5 7 8 9 10 10.5 11 12 13	**104,13**	**87,50**
	**MASCOT® FOOTWEAR FIT** **Sicherheitsstiefel** **F0109-937** *Leder* *Größe 1142: 1203 g* Handwerk und Bau Leichtindustrie und Logistik 09 Schwarz	Metallfrei. Wasserabweisend. Schnürverschluss. Zehenschutzkappe aus Komposit. Nageldurchtrittschutz aus Spezialtextil. Mit stabilisierendem Multifunktionsgelenk mit integriertem Komfortschaum. Leichter, angespritzter Spitzenschutz. Non-Marking Laufsohle – färbt nicht ab. Zweikomponentensohle aus PU/PU. Sohle ist hitzebeständig bis 140°C. Profiltiefe 2,5 mm. Absatzkante. Stoßdämpfende Einlegesohlen sind auswechselbar, strapazierfähig und ergonomisch. Feuchtigkeit wird aufgenommen und effektiv wieder abgegeben. Textilfutter, atmungsaktiv. Hinterkappe. Sohle ist öl- und benzinbeständig. ESD geprüft nach EN IEC 61340-4-3: 2002 + EN IEC 61340-5-1: 2008. Die MASCOT-Einlegesohlen mit Fußgewölbe-Stütze (FT090, FT091, FT092) sind für diesen Schuh zertifiziert. Sicherheitsklasse S3, Rutschhemmende Laufsohle, ESD-geprüft, EN ISO 20345, Orthopädisches Schuhwerk: Für Modifikationen geeignet	**Größen** 0835 0836 0837 0838 0839 0840 0841 1139 1140 1141 1142 1143 1144 1145 1146 1147 1148	 2.5 3.5 4 5 6 6.5 7 6 6.5 7 8 9 10 10.5 11 12 13	**105,32**	**88,50**
	**MASCOT® FOOTWEAR FIT** **Sicherheitshalbschuh** **F0110-937** *Leder* *Größe 1142: 1203 g* Handwerk und Bau Leichtindustrie und Logistik 09 Schwarz	Metallfrei. Wasserabweisend. Schnürverschluss. Zehenschutzkappe aus Komposit. Nageldurchtrittschutz aus Spezialtextil. Mit stabilisierendem Multifunktionsgelenk mit integriertem Komfortschaum. Leichter, angespritzter Spitzenschutz. Non-Marking Laufsohle – färbt nicht ab. Zweikomponentensohle aus PU/PU. Sohle ist hitzebeständig bis 140°C. Profiltiefe 2,5 mm. Absatzkante. Stoßdämpfende Einlegesohlen sind auswechselbar, strapazierfähig und ergonomisch. Feuchtigkeit wird aufgenommen und effektiv wieder abgegeben. Textilfutter, atmungsaktiv. Hinterkappe. Sohle ist öl- und benzinbeständig. ESD geprüft nach EN IEC 61340-4-3: 2002 + EN IEC 61340-5-1: 2008. Die MASCOT-Einlegesohlen mit Fußgewölbe-Stütze (FT090, FT091, FT092) sind für diesen Schuh zertifiziert. Sicherheitsklasse S3, ESD-geprüft, Rutschhemmende Laufsohle, EN ISO 20345, Orthopädisches Schuhwerk: Für Modifikationen geeignet	**Größen** 0835 0836 0837 0838 0839 0840 0841 1139 1140 1141 1142 1143 1144 1145 1146 1147 1148	 2.5 3.5 4 5 6 6.5 7 6 6.5 7 8 9 10 10.5 11 12 13	**101,74**	**85,50**

Produktskizze	Produktdaten	Produktbeschreibung	Größen	Preis EUR >	Inkl. MwSt.	Exkl. MwSt.
	**MASCOT® FOOTWEAR FIT** **Sicherheitshalbschuh** **F0111-937** *Leder* *Größe 1142: 1180 g* Handwerk und Bau Leichtindustrie und Logistik 09 Schwarz	Schließt und öffnet mit BOA®, einem System aus Drehknopf, Schnürsenkeln und Senkelführungen. Zehenschutzkappe aus Komposit. Nageldurchtrittschutz aus Spezialtextil. Mit stabilisierendem Multifunktionsgelenk mit integriertem Komfortschaum. Leichter, angespritzter Spitzenschutz. Non-Marking Laufsohle – färbt nicht ab. Zweikomponentensohle aus PU/PU. Sohle ist hitzebeständig bis 140°C. Profiltiefe 2,5 mm. Absatzkante. Stoßdämpfende, leichte und flexible Einlegesohle aus EVA. Atmungsaktiv und mit Fußgewölbestütze aus TPU. Stoßdämpfende Einlegesohlen sind auswechselbar, strapazierfähig und ergonomisch. Feuchtigkeit wird aufgenommen und effektiv wieder abgegeben. Textilfutter, atmungsaktiv. Hinterkappe. Sohle ist öl- und benzinbeständig. ESD geprüft nach EN IEC 61340-4-3: 2002 + EN IEC 61340-5-1: 2008. Die MASCOT-Einlegesohlen mit Fußgewölbe-Stütze (FT090, FT091, FT092) sind für diesen Schuh zertifiziert. Sicherheitsklasse S3, Rutschhemmende Laufsohle, ESD-geprüft, EN ISO 20345, Orthopädisches Schuhwerk: Für Modifikationen geeignet	1139 1140 1141 1142 1143 1144 1145 1146 1147 1148	6 6.5 7 8 9 10 10.5 11 12 13	**181,48**	**152,50**
	**MASCOT® FOOTWEAR FIT** **Sicherheitshalbschuh** **F0108-937** *Leder* *Größe 1142: 1048 g* Handwerk Leichtindustrie und Logistik 09 Schwarz	Metallfrei. Schnürverschluss. Zehenschutzkappe aus Komposit. Nageldurchtrittschutz aus Spezialtextil. Mit stabilisierendem Multifunktionsgelenk mit integriertem Komfortschaum. Leichter, angespritzter Spitzenschutz. Non-Marking Laufsohle – färbt nicht ab. Zweikomponentensohle aus PU/PU. Sohle ist hitzebeständig bis 140°C. Profiltiefe 2,5 mm. Absatzkante. Stoßdämpfende Einlegesohlen sind auswechselbar, strapazierfähig und ergonomisch. Feuchtigkeit wird aufgenommen und effektiv wieder abgegeben. Textilfutter, atmungsaktiv. Luftige Textileinsätze. Hinterkappe. Sohle ist öl- und benzinbeständig. ESD geprüft nach EN IEC 61340-4-3: 2002 + EN IEC 61340-5-1: 2008. Die MASCOT-Einlegesohlen mit Fußgewölbe-Stütze (FT090, FT091, FT092) sind für diesen Schuh zertifiziert. Sicherheitsklasse S1P, ESD-geprüft, Rutschhemmende Laufsohle, EN ISO 20345, Orthopädisches Schuhwerk: Für Modifikationen geeignet	0835 0836 0837 0838 0839 0840 0841 1139 1140 1141 1142 1143 1144 1145 1146 1147 1148	2.5 3.5 4 5 6 6.5 7 6 6.5 7 8 9 10 10.5 11 12 13	**99,90**	**83,95**
	**MASCOT® FOOTWEAR FIT** **Sicherheitssandale** **F0107-937** *Leder* *Größe 1142: 1080 g* Handwerk Leichtindustrie und Logistik 09 Schwarz	Metallfrei. Verschluss mit Klettband. Zehenschutzkappe aus Komposit. Nageldurchtrittschutz aus Spezialtextil. Mit stabilisierendem Multifunktionsgelenk mit integriertem Komfortschaum. Leichter, angespritzter Spitzenschutz. Non-Marking Laufsohle – färbt nicht ab. Zweikomponentensohle aus PU/PU. Sohle ist hitzebeständig bis 140°C. Profiltiefe 2,5 mm. Absatzkante. Stoßdämpfende Einlegesohlen sind auswechselbar, strapazierfähig und ergonomisch. Feuchtigkeit wird aufgenommen und effektiv wieder abgegeben. Textilfutter, atmungsaktiv. Hinterkappe. Sohle ist öl- und benzinbeständig. ESD geprüft nach EN IEC 61340-4-3: 2002 + EN IEC 61340-5-1: 2008. Die MASCOT-Einlegesohlen mit Fußgewölbe-Stütze (FT090, FT091, FT092) sind für diesen Schuh zertifiziert. Sicherheitsklasse S1P, ESD-geprüft, Rutschhemmende Laufsohle, EN ISO 20345, Orthopädisches Schuhwerk: Für Modifikationen geeignet	0835 0836 0837 0838 0839 0840 0841 1139 1140 1141 1142 1143 1144 1145 1146 1147 1148	2.5 3.5 4 5 6 6.5 7 6 6.5 7 8 9 10 10.5 11 12 13	**101,74**	**85,50**

MASCOT® FOOTWEAR INDUSTRY Sicherheitsschuhe

Produktskizze	Produktdaten	Produktbeschreibung		Preis EUR >	Inkl. MwSt.	Exkl. MwSt.
	**MASCOT® FOOTWEAR INDUSTRY** **Sicherheitshalbschuh** **F0221-902** *Vollnarbiges Büffel-Oberleder* *Größe 1042: 747 g* Gebäude- und Anlagenbau Schwerindustrie Offshore- und Windbranche 09 Schwarz	Antistatisch. Mittelfußschutz. Im oberen Teil mit zusätzlichem Schutz gegen Druck auf den Mittelfuß – dies minimiert das Risiko von Stoßverletzungen und Brüchen. Schnürverschluss. Zehenschutzkappe aus Komposit. Nageldurchtrittschutz aus Spezialtextil. Laufsohle aus PU/Gummi, extrem rutschhemmend. Einlegesohlen sind auswechselbar, antistatisch sowie strapazierfähig. Spitzenschutz aus PU, angespritzt. Sohle ist öl- und benzinbeständig. Sohle ist hitzebeständig bis 300°C Kontaktwärme. Absatzkante. Einlegesohle, stoßdämpfend. Schaft aus wasserabweisendem und atmungsaktivem Außenmaterial. Geeignet für knieende Arbeiten. Hinterkappe. Die MASCOT-Einlegesohlen mit Fußgewölbe-Stütze (FT090, FT091, FT092) sind für diesen Schuh zertifiziert. Sicherheitsklasse S3, Rutschhemmende Laufsohle, EN ISO 20345	**Größen** 38 39 40 41 42 43 44 45 46 47 48		**112,46**	**94,50**
	**MASCOT® FOOTWEAR INDUSTRY** **Sicherheitsstiefel** **F0220-902** *Vollnarbiges Büffel-Oberleder* *Größe 1042: 800 g* Gebäude- und Anlagenbau Schwerindustrie Offshore- und Windbranche 09 Schwarz	Antistatisch. Mittelfußschutz. Im oberen Teil mit zusätzlichem Schutz gegen Druck auf den Mittelfuß – dies minimiert das Risiko von Stoßverletzungen und Brüchen. Schnürverschluss. Zehenschutzkappe aus Komposit. Nageldurchtrittschutz aus Spezialtextil. Laufsohle aus PU/Gummi, extrem rutschhemmend. Einlegesohlen sind auswechselbar, antistatisch sowie strapazierfähig. Spitzenschutz aus PU, angespritzt. Sohle ist öl- und benzinbeständig. Sohle ist hitzebeständig bis 300°C Kontaktwärme. Absatzkante. Einlegesohle, stoßdämpfend. Schaft aus wasserabweisendem und atmungsaktivem Außenmaterial. Geeignet für knieende Arbeiten. Hinterkappe. Die MASCOT-Einlegesohlen mit Fußgewölbe-Stütze (FT090, FT091, FT092) sind für diesen Schuh zertifiziert. Sicherheitsklasse S3, Rutschhemmende Laufsohle, EN ISO 20345	**Größen** 1038 1039 1040 1041 1042 1043 1044 1045 1046 1047 1048	5 6 6.5 7 8 9 10 10.5 11 12 13	**117,75**	**98,95**
NEUHEIT 	**MASCOT® FOOTWEAR INDUSTRY** **Sicherheitshalbschuh** **F0460-902** *Vollnarbiges Büffel-Oberleder* *Größe 1042: 690 g* Gebäude- und Anlagenbau Schwerindustrie Offshore- und Windbranche 09 Schwarz	Schließt und öffnet mit BOA®, einem System aus Drehknopf, Schnürsenkeln und Senkelführungen. Zehenschutzkappe aus Aluminium, ergonomisch geformt. Nageldurchtrittschutz aus Spezialtextil. Mit stabilisierendem Multifunktionsgelenk mit integriertem Komfortschaum. Zwischensohle aus PU. Laufsohle aus Gummi, extrem rutschhemmend. Einlegesohlen sind auswechselbar, antistatisch sowie strapazierfähig. Feuchtigkeit wird aufgenommen und effektiv wieder abgegeben. Spitzenschutz aus PU, angespritzt. Sohle ist öl- und benzinbeständig. Sohle ist hitzebeständig bis 300°C Kontaktwärme. Absatzkante. Einlegesohle, stoßdämpfend. Wasserdichte Membrane aus MASCOTEX®-Gewebe. Geeignet für knieende Arbeiten. Hinterkappe. Non-Marking Laufsohle – färbt nicht ab. Die MASCOT-Einlegesohlen mit Fußgewölbe-Stütze (FT090, FT091, FT092) sind für diesen Schuh zertifiziert. Sicherheitsklasse S3, Rutschhemmende Laufsohle, EN ISO 20345	**Größen** 39 40 41 42 43 44 45 46 47 48		**202,18**	**169,90**

Produktskizze	Produktdaten	Produktbeschreibung		Preis EUR >	Inkl. MwSt.	Exkl. MwSt.
NEUHEIT 	**MASCOT® FOOTWEAR INDUSTRY** **Sicherheitshalbschuh** **F0461-771** *Textil/Veloursleder* *Größe 1042: 650 g* Gebäude- und Anlagenbau Schwerindustrie Offshore- und Windbranche 09 Schwarz	Schließt und öffnet mit BOA®, einem System aus Drehknopf, Schnürsenkeln und Senkelführungen. Obermaterial aus strapazierfähigem CORDURA®/Kevlar®/Dyneema®. Zehenschutzkappe aus Aluminium, ergonomisch geformt. Nageldurchtrittschutz aus Spezialtextil. Mit stabilisierendem Multifunktionsgelenk mit integriertem Komfortschaum. Zwischensohle aus PU. Laufsohle aus Gummi, extrem rutschhemmend. Einlegesohlen sind auswechselbar, antistatisch sowie strapazierfähig. Feuchtigkeit wird aufgenommen und effektiv wieder abgegeben. Spitzenschutz aus PU, angespritzt. Sohle ist öl- und benzinbeständig. Sohle ist hitzebeständig bis 300°C Kontaktwärme. Absatzkante. Einlegesohle, stoßdämpfend. Geeignet für knieende Arbeiten. Hinterkappe. Non-Marking Laufsohle – färbt nicht ab. Die MASCOT-Einlegesohlen mit Fußgewölbe-Stütze (FT090, FT091, FT092) sind für diesen Schuh zertifiziert. Sicherheitsklasse S3, Rutschhemmende Laufsohle, EN ISO 20345	Größen 39 40 41 42 43 44 45 46 47 48		**148,63**	**124,90**
	**MASCOT® FOOTWEAR INDUSTRY** **Sicherheitshalbschuh** **F0451-902** *Vollnarbiges Büffel-Oberleder* *Größe 1042: 730 g* Gebäude- und Anlagenbau Schwerindustrie Offshore- und Windbranche 09 Schwarz	Schließt und öffnet mit BOA®, einem System aus Drehknopf, Schnürsenkeln und Senkelführungen. Zehenschutzkappe aus Aluminium, ergonomisch geformt. Nageldurchtrittschutz aus Spezialtextil. Mit stabilisierendem Multifunktionsgelenk mit integriertem Komfortschaum. Zwischensohle aus PU. Laufsohle aus Gummi, extrem rutschhemmend. Einlegesohlen sind auswechselbar, antistatisch sowie strapazierfähig. Feuchtigkeit wird aufgenommen und effektiv wieder abgegeben. Spitzenschutz aus PU, angespritzt. Sohle ist öl- und benzinbeständig. Sohle ist hitzebeständig bis 300°C Kontaktwärme. Absatzkante. Einlegesohle, stoßdämpfend. Schaft aus wasserabweisendem und atmungsaktivem Außenmaterial. Geeignet für knieende Arbeiten. Hinterkappe. Non-Marking Laufsohle – färbt nicht ab. ESD geprüft nach EN IEC 61340-4-3: 2018 + EN 61340-5-1: 2016. Die MASCOT-Einlegesohlen mit Fußgewölbe-Stütze (FT090, FT091, FT092) sind für diesen Schuh zertifiziert. Sicherheitsklasse S3, Rutschhemmende Laufsohle, EN ISO 20345, ESD-geprüft	Größen 1139 1140 1141 1142 1143 1144 1145 1146 1147 1148	6 6.5 7 8 9 10 10.5 11 12 13	**151,07**	**126,95**

MASCOT® FOOTWEAR INDUSTRY Sicherheitsschuhe

Produktskizze	Produktdaten	Produktbeschreibung		Preis EUR >	Inkl. MwSt.	Exkl. MwSt.
NEUHEIT 	**MASCOT® FOOTWEAR INDUSTRY** **Sicherheitsstiefel** **F0462-902** *Vollnarbiges Oberleder* *Größe 1142: 850 g* Gebäude- und Anlagenbau Schwerindustrie Offshore- und Windbranche 09 Schwarz	Schnürverschluss. Zehenschutzkappe aus Aluminium, ergonomisch geformt. Nageldurchtrittschutz aus Spezialtextil. Mit stabilisierendem Multifunktionsgelenk mit integriertem Komfortschaum. Laufsohle aus PU/Gummi. Einlegesohlen sind auswechselbar, leitend und strapazierfähig. Feuchtigkeit wird aufgenommen und effektiv wieder abgegeben. Spitzenschutz aus PU, angespritzt. Sohle ist öl- und benzinbeständig. Sohle ist hitzebeständig bis 300°C Kontaktwärme. Absatzkante. Komfortsohle, stoßdämpfend. Schaft aus erstklassigem, vollnarbigem Rind-Leder. Isolierendes Innenfutter durch Thinsulate™ Insulation. Wasserdichte Membrane aus MASCOTEX®-Gewebe. Hinterkappe. Staublasche verhindert das Eindringen von Schmutz. Profiltiefe 3,5 mm. Die MASCOT-Einlegesohlen mit Fußgewölbe-Stütze (FT090, FT091, FT092) sind für diesen Schuh zertifiziert. Sicherheitsklasse S3, Rutschhemmende Laufsohle, EN ISO 20345	Größen 39 40 41 42 43 44 45 46 47 48		**214,08**	**179,90**
NEUHEIT 	**MASCOT® FOOTWEAR INDUSTRY** **Sicherheitsstiefel** **F0463-902** *Vollnarbiges Büffel-Oberleder* *Größe 1042: 850 g* Gebäude- und Anlagenbau Schwerindustrie Offshore- und Windbranche 09 Schwarz	Schließt und öffnet mit BOA®, einem System aus Drehknopf, Schnürsenkeln und Senkelführungen. Zehenschutzkappe aus Aluminium, ergonomisch geformt. Nageldurchtrittschutz aus Spezialtextil. Mit stabilisierendem Multifunktionsgelenk mit integriertem Komfortschaum. Zwischensohle aus PU. Laufsohle aus Gummi, extrem rutschhemmend. Einlegesohlen sind auswechselbar, antistatisch sowie strapazierfähig. Feuchtigkeit wird aufgenommen und effektiv wieder abgegeben. Spitzenschutz aus PU, angespritzt. Sohle ist öl- und benzinbeständig. Sohle ist hitzebeständig bis 300°C Kontaktwärme. Absatzkante. Einlegesohle, stoßdämpfend. Isolierendes Innenfutter durch Thinsulate™ Insulation. Wasserdichte Membrane aus MASCOTEX®-Gewebe. Wasserabweisendes und atmungsaktives Obermaterial. Geeignet für knieende Arbeiten. Hinterkappe. Non-Marking Laufsohle – färbt nicht ab. Die MASCOT-Einlegesohlen mit Fußgewölbe-Stütze (FT090, FT091, FT092) sind für diesen Schuh zertifiziert. Sicherheitsklasse S3, Rutschhemmende Laufsohle, EN ISO 20345	Größen 39 40 41 42 43 44 45 46 47 48		**214,08**	**179,90**

Produktskizze	Produktdaten	Produktbeschreibung	Größen	Preis EUR >	Inkl. MwSt.	Exkl. MwSt.
	**MASCOT® FOOTWEAR INDUSTRY** **Sicherheitsstiefel** **F0452-902** *Vollnarbiges Büffel-Oberleder* *Größe 1042: 780 g* Gebäude- und Anlagenbau Schwerindustrie Offshore- und Windbranche 09 Schwarz	Schließt und öffnet mit BOA®, einem System aus Drehknopf, Schnürsenkeln und Senkelführungen. Zehenschutzkappe aus Aluminium, ergonomisch geformt. Nageldurchtrittschutz aus Spezialtextil. Mit stabilisierendem Multifunktionsgelenk mit integriertem Komfortschaum. Zwischensohle aus PU. Laufsohle aus Gummi, extrem rutschhemmend. Einlegesohlen sind auswechselbar, antistatisch sowie strapazierfähig. Feuchtigkeit wird aufgenommen und effektiv wieder abgegeben. Spitzenschutz aus PU, angespritzt. Sohle ist öl- und benzinbeständig. Sohle ist hitzebeständig bis 300°C Kontaktwärme. Absatzkante. Einlegesohle, stoßdämpfend. Wasserdichte Membrane aus MASCOTEX®-Gewebe. Wasserabweisendes und atmungsaktives Obermaterial. Geeignet für knieende Arbeiten. Hinterkappe. Non-Marking Laufsohle – färbt nicht ab. ESD geprüft nach EN IEC 61340-4-3: 2018 + EN 61340-5-1: 2016. Die MASCOT-Einlegesohlen mit Fußgewölbe-Stütze (FT090, FT091, FT092) sind für diesen Schuh zertifiziert. Sicherheitsklasse S3, Rutschhemmende Laufsohle, EN ISO 20345, ESD-geprüft	1139 1140 1141 1142 1143 1144 1145 1146 1147 1148	6 6.5 7 8 9 10 10.5 11 12 13	**174,33**	**146,50**
	**MASCOT® FOOTWEAR INDUSTRY** **Sicherheitsstiefel** **F0453-902** *Vollnarbiges Büffel-Oberleder* *Größe 1042: 830 g* Gebäude- und Anlagenbau Schwerindustrie Offshore- und Windbranche 09 Schwarz	Schließt und öffnet mit BOA®, einem System aus Drehknopf, Schnürsenkeln und Senkelführungen. Zehenschutzkappe aus Aluminium, ergonomisch geformt. Nageldurchtrittschutz aus Spezialtextil. Mit stabilisierendem Multifunktionsgelenk mit integriertem Komfortschaum. Zwischensohle aus PU. Laufsohle aus Gummi, extrem rutschhemmend. Einlegesohlen sind auswechselbar, antistatisch sowie strapazierfähig. Feuchtigkeit wird aufgenommen und effektiv wieder abgegeben. Spitzenschutz aus PU, angespritzt. Sohle ist öl- und benzinbeständig. Sohle ist hitzebeständig bis 300°C Kontaktwärme. Absatzkante. Einlegesohle, stoßdämpfend. Isolierendes Innenfutter durch Thinsulate™ Insulation. Wasserdichte Membrane aus MASCOTEX®-Gewebe. Wasserabweisendes und atmungsaktives Obermaterial. Geeignet für knieende Arbeiten. Hinterkappe. Non-Marking Laufsohle – färbt nicht ab. ESD geprüft nach EN IEC 61340-4-3: 2018 + EN 61340-5-1: 2016. Die MASCOT-Einlegesohlen mit Fußgewölbe-Stütze (FT090, FT091, FT092) sind für diesen Schuh zertifiziert. Sicherheitsklasse S3, Rutschhemmende Laufsohle, EN ISO 20345, ESD-geprüft	1139 1140 1141 1142 1143 1144 1145 1146 1147 1148	6 6.5 7 8 9 10 10.5 11 12 13	**190,34**	**159,95**

MASCOT® FOOTWEAR INDUSTRY Sicherheitsschuhe

Produktskizze	Produktdaten	Produktbeschreibung		Preis EUR >	Inkl. MwSt.	Exkl. MwSt.
	**MASCOT® FOOTWEAR INDUSTRY** **Sicherheitshalbschuh** **F0454-902** *Vollnarbiges Büffel-Oberleder* *Größe 1042: 700 g* Gebäude- und Anlagenbau Schwerindustrie Offshore- und Windbranche 09 Schwarz	Schnürverschluss. Zehenschutzkappe aus Aluminium, ergonomisch geformt. Nageldurchtrittschutz aus Spezialtextil. Mit stabilisierendem Multifunktionsgelenk mit integriertem Komfortschaum. Zwischensohle aus PU. Laufsohle aus Gummi, extrem rutschhemmend. Einlegesohlen sind auswechselbar, antistatisch sowie strapazierfähig. Feuchtigkeit wird aufgenommen und effektiv wieder abgegeben. Spitzenschutz aus PU, angespritzt. Sohle ist öl- und benzinbeständig. Sohle ist hitzebeständig bis 300°C Kontaktwärme. Absatzkante. Einlegesohle, stoßdämpfend. Schaft aus wasserabweisendem und atmungsaktivem Außenmaterial. Geeignet für knieende Arbeiten. Hinterkappe. Non-Marking Laufsohle – färbt nicht ab. ESD geprüft nach EN IEC 61340-4-3: 2018 + EN 61340-5-1: 2016. Die MASCOT-Einlegesohlen mit Fußgewölbe-Stütze (FT090, FT091, FT092) sind für diesen Schuh zertifiziert. Sicherheitsklasse S3, Rutschhemmende Laufsohle, EN ISO 20345, ESD-geprüft	**Größen**			
			1139 1140 1141 1142 1143 1144 1145 1146 1147 1148	6 6.5 7 8 9 10 10.5 11 12 13	**118,94**	**99,95**
	**MASCOT® FOOTWEAR INDUSTRY** **Sicherheitsstiefel** **F0455-902** *Vollnarbiges Büffel-Oberleder* *Größe 1042: 750 g* Gebäude- und Anlagenbau Schwerindustrie Offshore- und Windbranche 09 Schwarz	Schnürverschluss. Zehenschutzkappe aus Aluminium, ergonomisch geformt. Nageldurchtrittschutz aus Spezialtextil. Mit stabilisierendem Multifunktionsgelenk mit integriertem Komfortschaum. Zwischensohle aus PU. Laufsohle aus Gummi, extrem rutschhemmend. Einlegesohlen sind auswechselbar, antistatisch sowie strapazierfähig. Feuchtigkeit wird aufgenommen und effektiv wieder abgegeben. Spitzenschutz aus PU, angespritzt. Sohle ist öl- und benzinbeständig. Sohle ist hitzebeständig bis 300°C Kontaktwärme. Absatzkante. Einlegesohle, stoßdämpfend. Schaft aus wasserabweisendem und atmungsaktivem Außenmaterial. Geeignet für knieende Arbeiten. Hinterkappe. Non-Marking Laufsohle – färbt nicht ab. ESD geprüft nach EN IEC 61340-4-3: 2018 + EN 61340-5-1: 2016. Die MASCOT-Einlegesohlen mit Fußgewölbe-Stütze (FT090, FT091, FT092) sind für diesen Schuh zertifiziert. Sicherheitsklasse S3, Rutschhemmende Laufsohle, EN ISO 20345, ESD-geprüft	**Größen**			
			1139 1140 1141 1142 1143 1144 1145 1146 1147 1148	6 6.5 7 8 9 10 10.5 11 12 13	**130,84**	**109,95**

Produktskizze	Produktdaten	Produktbeschreibung	Größen	Preis EUR >	Inkl. MwSt.	Exkl. MwSt.
	**MASCOT® FOOTWEAR INDUSTRY** **Sicherheitshalbschuh** **F0456-902** *Vollnarbiges Büffel-Oberleder* *Größe 1042: 700 g* Gebäude- und Anlagenbau Schwerindustrie Offshore- und Windbranche 09 Schwarz	Verschluss mit Klettband. Zehenschutzkappe aus Aluminium, ergonomisch geformt. Nageldurchtrittschutz aus Spezialtextil. Mit stabilisierendem Multifunktionsgelenk mit integriertem Komfortschaum. Zwischensohle aus PU. Laufsohle aus Gummi, extrem rutschhemmend. Einlegesohlen sind auswechselbar, antistatisch sowie strapazierfähig. Feuchtigkeit wird aufgenommen und effektiv wieder abgegeben. Spitzenschutz aus PU, angespritzt. Sohle ist öl- und benzinbeständig. Sohle ist hitzebeständig bis 300°C Kontaktwärme. Absatzkante. Einlegesohle, stoßdämpfend. Schaft aus wasserabweisendem und atmungsaktivem Außenmaterial. Geeignet für knieende Arbeiten. Hinterkappe. Non-Marking Laufsohle – färbt nicht ab. ESD geprüft nach EN IEC 61340-4-3: 2018 + EN 61340-5-1: 2016. Hochwertiges Lederfutter. Die MASCOT-Einlegesohlen mit Fußgewölbe-Stütze (FT090, FT091, FT092) sind für diesen Schuh zertifiziert. Sicherheitsklasse S3, Rutschhemmende Laufsohle, EN ISO 20345, ESD-geprüft	1139 1140 1141 1142 1143 1144 1145 1146 1147 1148	6 6.5 7 8 9 10 10.5 11 12 13	**148,69**	**124,95**
	**MASCOT® FOOTWEAR INDUSTRY** **Sicherheitsstiefel** **F0457-902** *Vollnarbiges Büffel-Oberleder* *Größe 1042: 730 g* Gebäude- und Anlagenbau Schwerindustrie Offshore- und Windbranche 09 Schwarz	Verschluss mit Klettband. Zehenschutzkappe aus Aluminium, ergonomisch geformt. Nageldurchtrittschutz aus Spezialtextil. Mit stabilisierendem Multifunktionsgelenk mit integriertem Komfortschaum. Zwischensohle aus PU. Laufsohle aus Gummi, extrem rutschhemmend. Einlegesohlen sind auswechselbar, antistatisch sowie strapazierfähig. Feuchtigkeit wird aufgenommen und effektiv wieder abgegeben. Spitzenschutz aus PU, angespritzt. Sohle ist öl- und benzinbeständig. Sohle ist hitzebeständig bis 300°C Kontaktwärme. Absatzkante. Einlegesohle, stoßdämpfend. Schaft aus wasserabweisendem und atmungsaktivem Außenmaterial. Geeignet für knieende Arbeiten. Hinterkappe. Non-Marking Laufsohle – färbt nicht ab. ESD geprüft nach EN IEC 61340-4-3: 2018 + EN 61340-5-1: 2016. Hochwertiges Lederfutter. Die MASCOT-Einlegesohlen mit Fußgewölbe-Stütze (FT090, FT091, FT092) sind für diesen Schuh zertifiziert. Sicherheitsklasse S3, Rutschhemmende Laufsohle, EN ISO 20345, ESD-geprüft	1139 1140 1141 1142 1143 1144 1145 1146 1147 1148	6 6.5 7 8 9 10 10.5 11 12 13	**160,06**	**134,50**
	**MASCOT® FOOTWEAR INDUSTRY** **Sicherheitsstiefel** **F0074-902** *Büffel-Oberleder* *Größe 1142: 1522 g* Gebäude- und Anlagenbau Schwerindustrie Offshore- und Windbranche 0907 Schwarz/Gelb	Schnürverschluss. Zehenschutzkappe aus Aluminium, ergonomisch geformt. Nageldurchtrittschutz aus Spezialtextil. Mit stabilisierendem Multifunktionsgelenk mit integriertem Komfortschaum. Laufsohle aus PU/Gummi, extrem rutschhemmend. Einlegesohlen sind auswechselbar, antistatisch sowie strapazierfähig. Feuchtigkeit wird aufgenommen und effektiv wieder abgegeben. Spitzenschutz aus PU, angespritzt. Sohle ist öl- und benzinbeständig. Sohle ist hitzebeständig bis 300°C Kontaktwärme. Absatzkante. Komfortsohle, stoßdämpfend. Schaft aus wasserabweisendem und atmungsaktivem Außenmaterial. Staublasche verhindert das Eindringen von Schmutz, kombiniert Leder/Textil. Textilfutter, atmungsaktiv. Geeignet für knieende Arbeiten. TPU-Fersenstabilisation. Hinterkappe. Profiltiefe 3,5 mm. Reflektierende Einsätze. Die MASCOT-Einlegesohlen mit Fußgewölbe-Stütze (FT090, FT091, FT092) sind für diesen Schuh zertifiziert. Sicherheitsklasse S3, Rutschhemmende Laufsohle, EN ISO 20345, Orthopädisches Schuhwerk: Für Modifikationen geeignet	1139 1140 1141 1142 1143 1144 1145 1146 1147 1148	6 6.5 7 8 9 10 10.5 11 12 13	**107,04**	**89,95**

MASCOT® FOOTWEAR INDUSTRY Sicherheitsschuhe

Produktskizze	Produktdaten	Produktbeschreibung		Preis EUR >	Inkl. MwSt.	Exkl. MwSt.
	**MASCOT® FOOTWEAR INDUSTRY** **Sicherheitshalbschuh** **F0073-902** *Büffel-Oberleder* *Größe 1142: 690 g* Gebäude- und Anlagenbau Schwerindustrie Offshore- und Windbranche 0907 Schwarz/Gelb*	Schnürverschluss. Zehenschutzkappe aus Aluminium, ergonomisch geformt. Nageldurchtrittschutz aus Spezialtextil. Mit stabilisierendem Multifunktionsgelenk mit integriertem Komfortschaum. Laufsohle aus PU/Gummi, extrem rutschhemmend. Einlegesohlen sind auswechselbar, antistatisch sowie strapazierfähig. Feuchtigkeit wird aufgenommen und effektiv wieder abgegeben. Spitzenschutz aus PU, angespritzt. Sohle ist öl- und benzinbeständig. Sohle ist hitzebeständig bis 300°C Kontaktwärme. Absatzkante. Komfortsohle, stoßdämpfend. Schaft aus wasserabweisendem und atmungsaktivem Außenmaterial. Staublasche verhindert das Eindringen von Schmutz. Textilfutter, atmungsaktiv. Geeignet für knieende Arbeiten. TPU-Fersenstabilisation. Hinterkappe. Profiltiefe 3,5 mm. Reflektierende Einsätze. Die MASCOT-Einlegesohlen mit Fußgewölbe-Stütze (FT090, FT091, FT092) sind für diesen Schuh zertifiziert. Sicherheitsklasse S3, Rutschhemmende Laufsohle, EN ISO 20345, Orthopädisches Schuhwerk: Für Modifikationen geeignet *Solange der Vorrat reicht.	**Größen** 1139 1140 1141 1142 1143 1144 1145 1146 1147 1148	 6 6.5 7 8 9 10 10.5 11 12 13	**107,04**	**89,95**
	**MASCOT® FOOTWEAR INDUSTRY** **Sicherheitsstiefel** **F0165-902** *Vollnarbiges Oberleder* *Größe 1142: 1880 g* Gebäude- und Anlagenbau Schwerindustrie Offshore- und Windbranche 0907 Schwarz/Gelb	Zehenschutzkappe aus Aluminium, ergonomisch geformt. Nageldurchtrittschutz aus Spezialtextil. Mit stabilisierendem Multifunktionsgelenk mit integriertem Komfortschaum. Knöchelschutz schützt gegen seitliche Stöße und Druckeinwirkungen. Laufsohle aus PU/Gummi, extrem rutschhemmend. Einlegesohlen sind auswechselbar, antistatisch sowie strapazierfähig. Feuchtigkeit wird aufgenommen und effektiv wieder abgegeben. Spitzenschutz aus PU, angespritzt. Geeignet für knieende Arbeiten. Sohle ist öl- und benzinbeständig. Sohle ist hitzebeständig bis 300°C Kontaktwärme. Absatzkante. Komfortsohle, stoßdämpfend. TPU Fersenkappe. Feuchtigkeitsabsorbierendes Drylex® Innenfutter. Schaft aus wasserabweisendem und atmungsaktivem Außenmaterial. Nähte aus flammhemmendem Nomex® Garn im vorderen Bereich des Schuhs. Flammhemmende Nomex® Schnürsenkel. Hinterkappe. Staublasche verhindert das Eindringen von Schmutz. Schnürung mit nickelfreien Metallhaken. Profiltiefe 3,5 mm. Die MASCOT-Einlegesohlen mit Fußgewölbe-Stütze (FT090, FT091, FT092) sind für diesen Schuh zertifiziert. Sicherheitsklasse S3, Rutschhemmende Laufsohle, EN ISO 20345, Orthopädisches Schuhwerk: Für Modifikationen geeignet	**Größen** 1139 1140 1141 1142 1143 1144 1145 1146 1147 1148	 6 6.5 7 8 9 10 10.5 11 12 13	**129,65**	**108,95**

Produktskizze	Produktdaten	Produktbeschreibung	Größen	Preis EUR >	Inkl. MwSt.	Exkl. MwSt.
	**MASCOT® FOOTWEAR INDUSTRY** **Sicherheitsstiefel** **F0084-902** *Vollnarbiges Oberleder* *Größe 1142: 2050 g* Gebäude- und Anlagenbau Schwerindustrie Offshore- und Windbranche 09 Schwarz*	Schnürverschluss. Zehenschutzkappe aus Aluminium, ergonomisch geformt. Nageldurchtrittschutz aus Spezialtextil. Mit stabilisierendem Multifunktionsgelenk mit integriertem Komfortschaum. Laufsohle aus PU/Gummi. Einlegesohlen sind auswechselbar, leitend und strapazierfähig. Feuchtigkeit wird aufgenommen und effektiv wieder abgegeben. Spitzenschutz aus PU, angespritzt. Sohle ist öl- und benzinbeständig. Sohle ist hitzebeständig bis 300°C Kontaktwärme. Absatzkante. Komfortsohle, stoßdämpfend. Schaft aus erstklassigem, vollnarbigem Rind-Leder. Isolierendes Innenfutter durch Thinsulate™ Insulation. Hinterkappe. Staublasche verhindert das Eindringen von Schmutz. Profiltiefe 3,5 mm. Die MASCOT-Einlegesohlen mit Fußgewölbe-Stütze (FT090, FT091, FT092) sind für diesen Schuh zertifiziert. Sicherheitsklasse S3, Rutschhemmende Laufsohle, EN ISO 20345, Orthopädisches Schuhwerk: Für Modifikationen geeignet *Solange der Vorrat reicht.	1139 1140 1141 1142 1143 1144 1145 1146 1147 1148	6 6.5 7 8 9 10 10.5 11 12 13	**181,48**	**152,50**
	**MASCOT® FOOTWEAR INDUSTRY** **Sicherheitsstiefel** **F0072-911** *Geprägtes Büffelleder* *Größe 1142: 1490 g* Schwerindustrie 09 Schwarz*	Zehenschutzkappe aus Aluminium, ergonomisch geformt. Nageldurchtrittschutz aus Spezialtextil. Mit stabilisierendem Multifunktionsgelenk mit integriertem Komfortschaum. Laufsohle aus PU/Gummi, extrem rutschhemmend. Einlegesohlen sind auswechselbar, antistatisch sowie strapazierfähig. Feuchtigkeit wird aufgenommen und effektiv wieder abgegeben. Spitzenschutz aus PU, angespritzt. Sohle ist öl- und benzinbeständig. Sohle ist hitzebeständig bis 300°C Kontaktwärme. Absatzkante. Komfortsohle, stoßdämpfend. Hochwertiges Lederfutter (crust lining). Schaft aus wasserabweisendem und atmungsaktivem Außenmaterial. Staublasche verhindert das Eindringen von Schmutz. Schnellverschluss. Geeignet für knieende Arbeiten. Hinterkappe. Profiltiefe 3,5 mm. Die MASCOT-Einlegesohlen mit Fußgewölbe-Stütze (FT090, FT091, FT092) sind für diesen Schuh zertifiziert. Sicherheitsklasse S3, Rutschhemmende Laufsohle, EN ISO 20345, Orthopädisches Schuhwerk: Für Modifikationen geeignet *Solange der Vorrat reicht.	1139 1140 1141 1142 1143 1144 1145 1146 1147 1148	6 6.5 7 8 9 10 10.5 11 12 13	**130,31**	**109,50**

MASCOT® FOOTWEAR CLASSIC Sicherheitsschuhe

Produktskizze	Produktdaten	Produktbeschreibung		Preis EUR >	Inkl. MwSt.	Exkl. MwSt.
NEUHEIT 	**MASCOT® FOOTWEAR CLASSIC** **Sicherheitshalbschuh** **F0210-702** *Mikrofaser* *Größe 42: 562 g* Handwerk Leichtindustrie und Logistik 0837 Grau/Limonengrün 0902 Schwarz/Rot 0911 Schwarz/Kornblau 0937 Schwarz/Limonengrün 0988 Schwarz/Hellgrau 0998 Schwarz/Hellorange	Der vordere Teil des Schuhs lässt sich äußerst flexibel mit dem Fuß beugen. Metallfrei. Schnürverschluss. Zehenschutzkappe aus Komposit. Nageldurchtrittschutz aus Spezialtextil. Stoßabsorbierende, weiche und flexible Zweikomponentensohle aus PU/PU. Non-Marking Laufsohle – färbt nicht ab. TPU Spitzenschutz. Geeignet für knieende Arbeiten. Profiltiefe 5,0 mm. Stoßdämpfende Einlegesohlen sind auswechselbar, strapazierfähig und ergonomisch. Textilfutter, atmungsaktiv. Sohle ist öl- und benzinbeständig. Reflexeffekte. ESD geprüft nach EN IEC 61340-4-3: 2002. Die MASCOT-Einlegesohlen mit Fußgewölbe-Stütze (FT090, FT091, FT092) sind für diesen Schuh zertifiziert. Sicherheitsklasse S1P, ESD-geprüft, Rutschhemmende Laufsohle, EN ISO 20345 Erhältlich ab Januar 2022	**Größen** 35 36 37 38 39 40 41 42 43 44 45 46 47 48		**77,23**	**64,90**
	**MASCOT® FOOTWEAR CLASSIC** **Sicherheitsstiefel** **F0025-901** *Geöltes Nubuk* *Größe 1142: 1520 g* Handwerk und Bau Leichtindustrie und Logistik 0902 Schwarz/Rot	Zehenschutzkappe aus Aluminium, ergonomisch geformt. Nageldurchtrittschutz aus Spezialtextil. Mit stabilisierendem Multifunktionsgelenk mit integriertem Komfortschaum. Laufsohle aus PU/TPU. Einlegesohlen sind auswechselbar, leitend und strapazierfähig. Feuchtigkeit wird aufgenommen und effektiv wieder abgegeben. Sohle ist öl- und benzinbeständig. Sohle ist hitzebeständig bis 120°C. Absatzkante. Komfortsohle, stoßdämpfend. TPU Spitzenschutz. Schaft aus wasserabweisendem und atmungsaktivem Außenmaterial mit integriertem Sympatex®. Wasserdicht bis zu 12 Stunden. Hinterkappe. Staublasche verhindert das Eindringen von Schmutz. Schnürung mit nickelfreien Metallösen. Profiltiefe 3,5 mm. Sicherheitsklasse S3, Rutschhemmende Laufsohle, EN ISO 20345	**Größen** 1139 1140 1141 1142 1143 1144 1145 1146 1147 1148	6 6.5 7 8 9 10 10.5 11 12 13	**182,67**	**153,50**
	**MASCOT® FOOTWEAR CLASSIC** **Sicherheitshalbschuh** **F0014-901** *Geöltes Nubuk* *Größe 1142: 1340 g* Handwerk und Bau Leichtindustrie und Logistik 0902 Schwarz/Rot	Integrierte Schnürung. Zehenschutzkappe aus Aluminium, ergonomisch geformt. Nageldurchtrittschutz aus Spezialtextil. Mit stabilisierendem Multifunktionsgelenk mit integriertem Komfortschaum. Laufsohle aus PU/TPU. Einlegesohlen sind auswechselbar, leitend und strapazierfähig. Feuchtigkeit wird aufgenommen und effektiv wieder abgegeben. Sohle ist öl- und benzinbeständig. Sohle ist hitzebeständig bis 120°C. Absatzkante. Komfortsohle, stoßdämpfend. TPU Spitzenschutz. Schaft aus wasserabweisendem und atmungsaktivem Außenmaterial. Hinterkappe. Staublasche verhindert das Eindringen von Schmutz. Profiltiefe 3,5 mm. Sicherheitsklasse S3, Rutschhemmende Laufsohle, EN ISO 20345	**Größen** 1139 1140 1141 1142 1143 1144 1145 1146 1147 1148	6 6.5 7 8 9 10 10.5 11 12 13	**126,74**	**106,50**

Produktskizze	Produktdaten	Produktbeschreibung	Größen	Preis EUR >	Inkl. MwSt.	Exkl. MwSt.
	**MASCOT® FOOTWEAR CLEAR** **Clog** **F0800-906** *Mikrofaser* *Größe 1042: 460 g* Leichtindustrie und Logistik Lebensmittel und Produktion 06 Weiß 09 Schwarz	Für HF-Chip vorbereitet. Geringes Gewicht. Waschbar. Der vordere Teil des Schuhs lässt sich äußerst flexibel mit dem Fuß beugen. Zehenschutzkappe aus Stahl. Belüftendes Futter aus Mikrofaser. Stoßdämpfend. Belüftende Einlegesohle. Absatzkante. Laufsohle aus PU/PU. Non-Marking Laufsohle – färbt nicht ab. Rutschhemmende Laufsohle. Die Sohle ist öl- und wasserabweisend. ESD geprüft nach EN 61340-4-3: 2002. Mehrmaliges Waschen kann die antistatischen Eigenschaften des Schuhwerks minimieren.; Die MASCOT-Einlegesohlen mit Fußgewölbe-Stütze (FT090, FT091, FT092) sind für diesen Schuh zertifiziert. Sicherheitsklasse S1, EN ISO 20345, Rutschhemmende Laufsohle, ESD-geprüft Mehrmaliges Waschen kann die antistatischen Eigenschaften des Schuhwerks minimieren.	0835 0836 0837 0838 0839 1040 1041 1042 1043 1044 1045 1046 1047	2.5 3.5 4 5 6 6.5 7 8 9 10 10.5 11 12	**93,95**	**78,95**
	**MASCOT® FOOTWEAR CLEAR** **Sicherheitssandale** **F0801-906** *Mikrofaser* *Größe 1042: 480 g* Leichtindustrie und Logistik Lebensmittel und Produktion 06 Weiß 09 Schwarz	Für HF-Chip vorbereitet. Geringes Gewicht. Waschbar. Der vordere Teil des Schuhs lässt sich äußerst flexibel mit dem Fuß beugen. Zehenschutzkappe aus Stahl. Verschluss mit Klettband. Belüftendes Futter aus Mikrofaser. Stoßdämpfend. Belüftende Einlegesohle. Absatzkante. Laufsohle aus PU/PU. Non-Marking Laufsohle – färbt nicht ab. Rutschhemmende Laufsohle. Die Sohle ist öl- und wasserabweisend. ESD geprüft nach EN 61340-4-3: 2002. Mehrmaliges Waschen kann die antistatischen Eigenschaften des Schuhwerks minimieren.; Die MASCOT-Einlegesohlen mit Fußgewölbe-Stütze (FT090, FT091, FT092) sind für diesen Schuh zertifiziert. Sicherheitsklasse S1, EN ISO 20345, Rutschhemmende Laufsohle, ESD-geprüft Mehrmaliges Waschen kann die antistatischen Eigenschaften des Schuhwerks minimieren.	0835 0836 0837 0838 0839 1040 1041 1042 1043 1044 1045 1046 1047	2.5 3.5 4 5 6 6.5 7 8 9 10 10.5 11 12	**101,09**	**84,95**
	**MASCOT® FOOTWEAR CLEAR** **Sneakers** **F0820-702** *Mikrofaser* *Größe 1042: 295 g* Leichtindustrie und Logistik Lebensmittel und Produktion Corporate Wear 06 Weiß 09 Schwarz	Non-Safety – Schuhe ohne Sicherheitskomponenten. Für HF-Chip vorbereitet. Besonders leicht. Metallfrei. Waschbar. Der vordere Teil des Schuhs lässt sich äußerst flexibel mit dem Fuß beugen. Schnürverschluss. Belüftendes Futter aus Mikrofaser. Multifunktionsgelenk. Belüftende Einlegesohle. Stoßdämpfend. Rutschhemmende Laufsohle. ESD geprüft nach EN 61340-4-3: 2002. Mehrmaliges Waschen kann die antistatischen Eigenschaften des Schuhwerks minimieren.; Dieses Schuhwerk fällt kleiner aus als das übrige Schuhwerk in MASCOTs Sortiment. Wir empfehlen daher eine Nummer größer zu wählen und das Schuhwerk vor dem Kauf anzuprobieren. Rutschhemmende Laufsohle, ESD-geprüft Mehrmaliges Waschen kann die antistatischen Eigenschaften des Schuhwerks minimieren. Dieses Schuhwerk fällt kleiner aus als das übrige Schuhwerk in MASCOTs Sortiment. Wir empfehlen daher eine Nummer größer zu wählen und das Schuhwerk vor dem Kauf anzuprobieren.	0935 0936 0937 0938 0939 0940 0941 0942 0943 0944 0945 0946 0947	2.5 3.5 4 5 6 6.5 7 8 9 10 10.5 11 12	**99,37**	**83,50**

MASCOT® FOOTWEAR CLEAR Sicherheitsschuhe

Produktskizze	Produktdaten	Produktbeschreibung	Größen	Preis EUR >	Inkl. MwSt.	Exkl. MwSt.
	**MASCOT® FOOTWEAR CLEAR** **Sicherheitshalbschuh** **F0802-906** *Mikrofaser* *Größe 1042: 480 g* Leichtindustrie und Logistik Lebensmittel und Produktion 06 Weiß 09 Schwarz	Für HF-Chip vorbereitet. Geringes Gewicht. Waschbar. Der vordere Teil des Schuhs lässt sich äußerst flexibel mit dem Fuß beugen. Zehenschutzkappe aus Stahl. Verschluss mit Klettband. Belüftendes Futter aus Mikrofaser. Stoßdämpfend. Belüftende Einlegesohle. Absatzkante. Wasserabweisender Schaft. Laufsohle aus PU/PU. Non-Marking Laufsohle – färbt nicht ab. Rutschhemmende Laufsohle. Die Sohle ist öl- und wasserabweisend. ESD geprüft nach EN 61340-4-3: 2002. Mehrmaliges Waschen kann die antistatischen Eigenschaften des Schuhwerks minimieren.; Die MASCOT-Einlegesohlen mit Fußgewölbe-Stütze (FT090, FT091, FT092) sind für diesen Schuh zertifiziert. Sicherheitsklasse S2, EN ISO 20345, Rutschhemmende Laufsohle, ESD-geprüft Mehrmaliges Waschen kann die antistatischen Eigenschaften des Schuhwerks minimieren.	0835 0836 0837 0838 0839 1040 1041 1042 1043 1044 1045 1046 1047	2.5 3.5 4 5 6 6.5 7 8 9 10 10.5 11 12	**101,74**	**85,50**

Produktskizze	Produktdaten	Produktbeschreibung	Größen	Preis EUR >	Inkl. MwSt.	Exkl. MwSt.
	**MASCOT® FOOTWEAR COVER** **PU-Arbeitsstiefel** **F0850-703** *100% PU* *Größe 1042: 1000 g* Leichtindustrie und Logistik Lebensmittel und Produktion 06 Weiß 09 Schwarz 19 Dunkeloliv	Für HF-Chip vorbereitet. Waschbar. Der vordere Teil des Schuhs lässt sich äußerst flexibel mit dem Fuß beugen. Wasserdicht. Stoßdämpfend. Rutschhemmende Laufsohle. Laufsohle aus PU/PU. Sohle ist öl- und benzinbeständig. Class 04, EN ISO 20347, Rutschhemmende Laufsohle	1038 1039 1040 1041 1042 1043 1044 1045 1046 1047	5 6 6.5 7 8 9 10 10.5 11 12	**94,60**	**79,50**
	**MASCOT® FOOTWEAR COVER** **PU-Sicherheitsstiefel** **F0851-703** *100% PU* *Größe 1042: 1100 g* Lebensmittel und Produktion 06 Weiß	Für HF-Chip vorbereitet. Waschbar. Der vordere Teil des Schuhs lässt sich äußerst flexibel mit dem Fuß beugen. Zehenschutzkappe aus Stahl. Wasserdicht. Stoßdämpfend. Rutschhemmende Laufsohle. Laufsohle aus PU/PU. Sohle ist öl- und benzinbeständig. Sicherheitsklasse S4, EN ISO 20345, Rutschhemmende Laufsohle	1038 1039 1040 1041 1042 1043 1044 1045 1046 1047	5 6 6.5 7 8 9 10 10.5 11 12	**99,90**	**83,95**
	**MASCOT® FOOTWEAR COVER** **PU-Sicherheitsstiefel** **F0852-703** *100% PU* *Größe 1042: 1100 g* Gebäude- und Anlagenbau Lebensmittel und Produktion Offshore- und Windbranche 09 Schwarz 19 Dunkeloliv	Für HF-Chip vorbereitet. Waschbar. Der vordere Teil des Schuhs lässt sich äußerst flexibel mit dem Fuß beugen. Nageldurchtrittschutz aus Stahl. Zehenschutzkappe aus Stahl. Wasserdicht. Stoßdämpfend. Rutschhemmende Laufsohle. Laufsohle aus PU/PU. Sohle ist öl- und benzinbeständig. Sicherheitsklasse S5, EN ISO 20345, Rutschhemmende Laufsohle	1038 1039 1040 1041 1042 1043 1044 1045 1046 1047	5 6 6.5 7 8 9 10 10.5 11 12	**107,04**	**89,95**

MACMICHAEL® FOOTWEAR Sicherheitsschuhe

Produktskizze	Produktdaten	Produktbeschreibung	Größen	Preis EUR >	Inkl. MwSt.	Exkl. MwSt.
	**MACMICHAEL® FOOTWEAR Sicherheitshalbschuh F0003-910** *Büffel-Oberleder* *Größe 42: 580 g* Handwerk Leichtindustrie und Logistik 09 Schwarz	Schnürverschluss. Zehenschutzkappe aus Stahl. Nageldurchtrittschutz aus Kevlar®. Laufsohle aus schwarzem PU/PU. Einlegesohlen sind antistatisch. Sohle ist öl- und benzinbeständig. Sohle ist hitzebeständig bis 140°C. Absatzkante. Schaft aus wasserabweisendem und atmungsaktivem Außenmaterial. Hinterkappe. Staublasche verhindert das Eindringen von Schmutz. Sicherheitsklasse S3, Rutschhemmende Laufsohle, EN ISO 20345	0836 0837 0838 0839 1040 1041 1042 1043 1044 1045 1046 1047	3.5 4 5 6 6.5 7 8 9 10 10.5 11 12	**59,44**	**49,95**
	**MACMICHAEL® FOOTWEAR Sicherheitsstiefel F0004-910** *Büffel-Oberleder* *Größe 42: 590 g* Handwerk Leichtindustrie und Logistik 09 Schwarz	Schnürverschluss. Zehenschutzkappe aus Stahl. Nageldurchtrittschutz aus Kevlar®. Laufsohle aus schwarzem PU/PU. Einlegesohlen sind antistatisch. Sohle ist öl- und benzinbeständig. Sohle ist hitzebeständig bis 140°C. Absatzkante. Schaft aus wasserabweisendem und atmungsaktivem Außenmaterial. Hinterkappe. Staublasche verhindert das Eindringen von Schmutz. Sicherheitsklasse S3	0836 0837 0838 0839 1040 1041 1042 1043 1044 1045 1046 1047	3.5 4 5 6 6.5 7 8 9 10 10.5 11 12	**63,67**	**53,50**

Produktskizze	Produktdaten	Produktbeschreibung		Preis EUR >	Inkl. MwSt.	Exkl. MwSt.
NEUHEIT 	**MASCOT® FOOTWEAR CASUAL** **Sneakers** **F0960-996** *Textil* *Größe 1042: 280 g* Corporate Wear 0109 Marine/Schwarz 09 Schwarz 01888 Marine/Anthrazit	Non-Safety – Schuhe ohne Sicherheitskomponenten. Metallfrei. Besonders leicht. Schnürverschluss. Fersenpolsterung innen für zusätzliche Haltbarkeit und mehr Komfort. Stoßdämpfende, leichte und flexible Einlegesohle aus PU. Zwischensohle aus EVA. Non-Marking Laufsohle. Laufsohle aus Gummi. 	Größen 35 36 37 38 39 40 41 42 43 44 45 46 47 48 49 50		**83,24**	**69,95**

MASCOT® FOOTWEAR ACCESSORIES Zubehör

Produktskizze	Produktdaten	Produktbeschreibung		Preis EUR >	Inkl. MwSt.	Exkl. MwSt.
	**MASCOT® FOOTWEAR ACCESSORIES** **Aktivkohle - Schuherfrischer** **FT093-980** *Aktivkohle* *200 g* 888 Anthrazit*	Diese Schuherfrischer beseitigen Geruch und Feuchtigkeit aus allen Arten an Schuhen. Das Set beinhaltet zwei Säckchen, die mit Kohle gefüllt sind – umweltfreundlich, biologisch und zu 100 Prozent chemiefrei. Der Effekt des Produkts hält nach dem Entpacken für bis zu zwei Jahre an. Jeden zweiten Monat sollten die Schuherfrischer in direktem Sonnenlicht oder auf einem Heizkörper getrocknet werden. Bitte nicht waschen. *Solange der Vorrat reicht.	**Größen** One Size		**14,22**	**11,95**
	**MASCOT® FOOTWEAR ACCESSORIES** **Universalschaum** **FT089-980** 88 Hellgrau*	Effektiver und langanhaltender Schutz für alle Arten von Material. Innovative Carbon-Technologie mit langanhaltendem Effekt gegen Feuchtigkeit und Schmutz. Bewahrt die Atmungsfähigkeit des Produktes und dessen flexible Eigenschaften und gleichzeitig wird die Farbe aufgefrischt. Ohne Lösungsmittel. Pflegeschwamm inklusive. 125 ml Inhalt. *Solange der Vorrat reicht.	**Größen** STK		**16,60**	**13,95**
	**MASCOT® FOOTWEAR ACCESSORIES** **Imprägnierspray** **FT088-980** 88 Transparent	Effektiver und langanhaltender Schutz für alle Arten von Material. Innovative Carbon-Technologie mit langanhaltendem Effekt gegen Feuchtigkeit und Schmutz. Nach dem Auftragen entwickelt sich eine netzähnliche Struktur von Polymerketten, die das Schuhwerk atmungsaktiv und effektiv wasserabweisend machen. 300 ml Inhalt.	**Größen** STK		**16,60**	**13,95**
NEUHEIT 	**MASCOT® FOOTWEAR ACCESSORIES** **Schnürsenkel** **FT070-980** *100% Polyester* 0909 Schwarz/Schwarz 0911 Schwarz/Kornblau	Schnürsenkel aus Polyester, äußerst strapazierfähig. Mit MASCOT-Logo. In drei Längen erhältlich.	**Größen** 120 125 130		**4,70**	**3,95**

Produktskizze	Produktdaten	Produktbeschreibung	Größen	Preis EUR >	Inkl. MwSt.	Exkl. MwSt.
	**MASCOT® FOOTWEAR ACCESSORIES** **Schnürsenkel** **FT080-980** *100% Polyester* 0909 Schwarz/Schwarz	Schnürsenkel aus Polyester, äußerst strapazierfähig. In vier Längen erhältlich.	85 110 130 150		**4,70**	**3,95**
	**MASCOT® FOOTWEAR ACCESSORIES** **Einlegesohlen** **FT090-276** *100% High Poly Tech foam* 09 Schwarz	Stoßdämpfende, leichte und flexible Einlegesohle. Atmungsaktiv. Fußgewölbestütze. Für Füße mit flachem Fußgewölbe (Senkfuß). Die Sohle kann zu Weite 10 geändert werden, indem entlang der markierten Linien auf der Rückseite geschnitten wird. ESD geprüft. Wird diese Einlegesohle in MASCOT® FOOTWEAR genutzt, wird die ursprüngliche Zertifizierung des Schuhs beibehalten. (Anmerkung: Gilt nicht für die Modelle F0025-901, F0014-901 und F0900-907.) ESD-geprüft	0835 0836 0837 0838 1139 1140 1141 1142 1143 1144 1145 1146 1147 1148 1149 1150	2.5 3.5 4 5 6 6.5 7 8 9 10 10.5 11 12 13 14 15	**16,60**	**13,95**
	**MASCOT® FOOTWEAR ACCESSORIES** **Einlegesohlen** **FT091-276** *100% High Poly Tech foam* 09 Schwarz	Stoßdämpfende, leichte und flexible Einlegesohle. Atmungsaktiv. Fußgewölbestütze aus TPU. Für Füße mit normalen Fußgewölbe. Die Sohle kann zu Weite 10 geändert werden, indem entlang der markierten Linien auf der Rückseite geschnitten wird. ESD geprüft. Wird diese Einlegesohle in MASCOT® FOOTWEAR genutzt, wird die ursprüngliche Zertifizierung des Schuhs beibehalten. (Anmerkung: Gilt nicht für die Modelle F0025-901, F0014-901 und F0900-907.) ESD-geprüft	0835 0836 0837 0838 1139 1140 1141 1142 1143 1144 1145 1146 1147 1148 1149 1150	2.5 3.5 4 5 6 6.5 7 8 9 10 10.5 11 12 13 14 15	**16,60**	**13,95**
	**MASCOT® FOOTWEAR ACCESSORIES** **Einlegesohlen** **FT092-276** *100% High Poly Tech foam* 09 Schwarz	Stoßdämpfende, leichte und flexible Einlegesohle. Atmungsaktiv. Fußgewölbestütze aus TPU. Für Füße mit hohem Fußgewölbe. Die Sohle kann zu Weite 10 geändert werden, indem entlang der markierten Linien auf der Rückseite geschnitten wird. ESD geprüft. Wird diese Einlegesohle in MASCOT® FOOTWEAR genutzt, wird die ursprüngliche Zertifizierung des Schuhs beibehalten. (Anmerkung: Gilt nicht für die Modelle F0025-901, F0014-901 und F0900-907.) ESD-geprüft	0835 0836 0837 0838 1139 1140 1141 1142 1143 1144 1145 1146 1147 1148 1149 1150	2.5 3.5 4 5 6 6.5 7 8 9 10 10.5 11 12 13 14 15	**16,60**	**13,95**

INDUSTRIELLE WASCH- UND PFLEGEKATEGORIEN

Um eine optimale industrielle Reinigung von MASCOTs Produkten zu gewährleisten, wird Industriewäschereien empfohlen, die nachstehenden Waschverfahren für die jeweiligen Produktkategorien anzuwenden. Die Kategorie geht aus der Preisliste bei jedem einzelnen Produkt hervor. Um das beste Resultat zu erzielen werden generell Tests der Wasch- und Trockenverfahren empfohlen, insbesondere für Produkte der Kategorie B und C.

Industrielle Wasch- und Pflegekategorien	Pflegekategorie A0	Pflegekategorie A1	Pflegekategorie A2	
Pro Label	Ja - bei Behandlung entsprechend dieser Pflegeanleitungen	Ja - bei Behandlung entsprechend dieser Pflegeanleitungen	Ja - bei Behandlung entsprechend dieser Pflegeanleitungen	
Waschprozess	Gem. ISO 15797 - 6 (Industriewäsche) waschen. Mit ähnlichen Farben waschen.	Gem. ISO 15797 - 8 (Industriewäsche) waschen. Mit ähnlichen Farben waschen.	Gem. ISO 15797 - 8 (Industriewäsche) waschen. Separat waschen.	
Waschtemperatur	Max. 85°C	Max. 75°C	Max. 75°C	
Waschchemikalien	Normales Industriewaschprogramm. Einsatz von Weichspülern vermeiden.	Normales Industriewaschprogramm. Einsatz von Bleichmitteln auf farbigen Textilien vermeiden. Einsatz von Weichspülern vermeiden.	Sehen Sie nachstehend Informationen zu Kleidungsstücken mit Reflexen.	
Kleidungsstücke mit Reflexen			pH-Wert: Max. pH 10, max. Alkalität 65oml/l. Keine Waschmittel mit hohem Alkaligehalt, organischen Lösungsmitteln oder freiem Natrium-/Kaliumhydroxid, optische Aufheller, oder Bleichmittel verwenden. Einsatz von Weichspülern vermeiden. Max 20 Min. im Hauptwaschgang.	
Desinfizierung	Abzuklären zwischen lokalen Vorschriften und Chemielieferanten.	Abzuklären zwischen lokalen Vorschriften und Chemielieferanten.	Abzuklären zwischen lokalen Vorschriften und Chemielieferanten.	
Trocknen	Trommeltrockner (ISO 15797 A): Max. Ablufttemperatur 90°C, Abkühlfunktion nutzen. Zyklusdauer: Ausgeglichen um eine Restfeuchte von +3% zu erreichen. Tunneltrocknen (ISO 15797 B): Max. Einlasstemperatur 155/160°C.	Trommeltrockner (ISO 15797 A): Max. Ablufttemperatur 90°C, Abkühlfunktion nutzen. Zyklusdauer: Ausgeglichen um eine Restfeuchte von +3% zu erreichen. Tunneltrocknen (ISO 15797 B): Max. Einlasstemperatur 155/160°C.	Trommeltrockner (ISO 15797 A): Max. Ablufttemperatur 90°C, Abkühlfunktion nutzen. Zyklusdauer: Ausgeglichen um eine Restfeuchte von +3% zu erreichen. Tunneltrocknen (ISO 15797 B): Max. Einlasstemperatur 155/160°C.	

Vor dem Waschen Reißverschlüsse schließen.

	Pflegekategorie B1	Pflegekategorie B2	Pflegekategorie B3	Pflegekategorie C1	Pflegekategorie C2
	Nein	Nein	Nein	Nein	Nein
	Gem. ISO 6330 waschen. Mit ähnlichen Farben/Textilien waschen.	Gem. ISO 6330 waschen. Mit ähnlichen Farben/Textilien waschen.	Gem. ISO 6330 waschen. Mit ähnlichen Farben/Textilien waschen.	Gem. ISO 6330 waschen. Mit ähnlichen Farben/Textilien waschen.	Gem. ISO 6330 waschen. Mit ähnlichen Farben/Textilien waschen.
	Maschinenwäsche bei max. 60°C	Maschinenwäsche bei max. 60°C	Maschinenwäsche, max. 60°C	Maschinenwäsche, max. 40°C	Schonwäsche, max. < 40°C
	Empfehlungen der Chemielieferanten für entsprechende Textilikategorien befolgen. Einsatz von Bleichmitteln auf farbigen Textilien vermeiden. Einsatz von Weichspülern vermeiden.	Empfehlungen der Chemielieferanten für entsprechende Textilikategorien befolgen. Einsatz von Bleichmitteln auf farbigen Textilien vermeiden. Einsatz von Weichspülern vermeiden.	Empfehlungen der Chemielieferanten für entsprechende Textilikategorien befolgen. Einsatz von Bleichmitteln auf farbigen Textilien vermeiden. Einsatz von Weichspülern vermeiden.	Empfehlungen der Chemielieferanten für entsprechende Textilikategorien befolgen. Einsatz von Bleichmitteln auf farbigen Textilien vermeiden. Einsatz von Weichspülern vermeiden.	Empfehlungen der Chemielieferanten für entsprechende Textilikategorien befolgen. Einsatz von Bleichmitteln auf farbigen Textilien vermeiden. Einsatz von Weichspülern vermeiden.
	pH-Wert: Max. pH 10, max. Alkalität 650ml/l. Keine Waschmittel mit hohem Alkaligehalt, organischen Lösungsmitteln oder freiem Natrium-/Kaliumhydroxid, optische Aufheller, oder Bleichmittel verwenden. Einsatz von Weichspülern vermeiden. Max 20 Min. im Hauptwaschgang.	pH-Wert: Max. pH 10, max. Alkalität 650ml/l. Keine Waschmittel mit hohem Alkaligehalt, organischen Lösungsmitteln oder freiem Natrium-/Kaliumhydroxid, optische Aufheller, oder Bleichmittel verwenden. Einsatz von Weichspülern vermeiden. Max 20 Min. im Hauptwaschgang.	pH-Wert: Max. pH 10, max. Alkalität 650ml/l. Keine Waschmittel mit hohem Alkaligehalt, organischen Lösungsmitteln oder freiem Natrium-/Kaliumhydroxid, optische Aufheller, oder Bleichmittel verwenden. Einsatz von Weichspülern vermeiden. Max 20 Min. im Hauptwaschgang.	pH-Wert: Max. pH 10, max. Alkalität 650ml/l. Keine Waschmittel mit hohem Alkaligehalt, organischen Lösungsmitteln oder freiem Natrium-/Kaliumhydroxid, optische Aufheller, oder Bleichmittel verwenden. Einsatz von Weichspülern vermeiden. Max 20 Min. im Hauptwaschgang.	pH-Wert: Max. pH 10, max. Alkalität 650ml/l. Keine Waschmittel mit hohem Alkaligehalt, organischen Lösungsmitteln oder freiem Natrium-/Kaliumhydroxid, optische Aufheller, oder Bleichmittel verwenden. Einsatz von Weichspülern vermeiden. Max 20 Min. im Hauptwaschgang.
	Abzuklären zwischen lokalen Vorschriften und Chemielieferanten.	Abzuklären zwischen lokalen Vorschriften und Chemielieferanten.	Abzuklären zwischen lokalen Vorschriften und Chemielieferanten.	Abzuklären zwischen lokalen Vorschriften und Chemielieferanten.	Abzuklären zwischen lokalen Vorschriften und Chemielieferanten.
	Trommeltrockner: Max. Ablufttemperatur 80°C, Abkühlfunktion nutzen.	Trommeltrockner: Max. Ablufttemperatur 60°C, Abkühlfunktion nutzen.	Lufttrocknung.	Trommeltrockner: Max. Ablufttemperatur 60°C, Abkühlfunktion nutzen.	Lufttrocknung.

MASCOT® SERVICE Veränderungen

Beschreibung	Artikelnummer	Lieferzeit	Inkl. MwSt. EUR	Exkl. MwSt. EUR
Werden Veränderungen am Produkt vorgenommen wird dieses nicht neu verpackt. Wenn gewünscht wird, dass das Produkt wieder in eine Tüte/Schachtel verpackt wird, muss dieses separat bestellt werden.	00806-100-02		1,55	1,30
ANBRINGEN VON RELEXEN, ARBEITSKLEIDUNG				
Reflexe, 1 Streifen pro Bein bei Hose/Latzhose/Kombination	14107-001-003 [1)]	Nachträgliche Änderung max 3 Wochen	22,97	19,30
Reflexe, 1 Streifen pro Bein bei Hose/Latzhose/Kombination	14107-001-005 [1)]	Nachträgliche Änderung max 5 Wochen	17,97	15,10
Reflexe, 1 Streifen pro Bein bei Hose/Latzhose/Kombination	04107-001-003 [1)]	Nachträgliche Änderung max 3 Wochen	16,90	14,20
	04107-001-005 [1)]	Nachträgliche Änderung max 5 Wochen	14,16	11,90
Reflexe, 1 Streifen pro Bein und Taille bei Latzhose/Kombination	04107-002-003 [1)]	Nachträgliche Änderung max 3 Wochen	36,18	30,40
	04107-002-005 [1)]	Nachträgliche Änderung max 5 Wochen	22,97	19,30
Reflexe, 2 Streifen pro Bein bei Hose/Latzhose/Kombination	04107-003-003 [1)]	Nachträgliche Änderung max 3 Wochen	30,82	25,90
	04107-003-005 [1)]	Nachträgliche Änderung max 5 Wochen	20,11	16,90
Reflexe, Hose, EN ISO 20471	04107-004-003	Nachträgliche Änderung max 3 Wochen	30,82	25,90
	04107-004-005	Nachträgliche Änderung max 5 Wochen	19,16	16,10
Reflexe, Latzhose, 2 Streifen pro Bein, 1 Streifen um die Taille	04107-005-003	Nachträgliche Änderung max 3 Wochen	46,29	38,90
	04107-005-005	Nachträgliche Änderung max 5 Wochen	23,92	20,10
Reflexe, 1 Streifen um die Taille, Arbeitsjacke	04108-001-003 [1)]	Nachträgliche Änderung max 3 Wochen	31,18	26,20
	04108-001-005 [1)]	Nachträgliche Änderung max 5 Wochen	21,30	17,90
Reflexe, 1 Streifen pro Ärmel, Arbeitsjacke/Kombination	04108-002-003 [1)]	Nachträgliche Änderung max 3 Wochen	16,54	13,90
	04108-002-005 [1)]	Nachträgliche Änderung max 5 Wochen	12,97	10,90
Reflexe, 2 Streifen um die Taille, Arbeitsjacke	04108-003-003 [1)]	Nachträgliche Änderung max 3 Wochen	41,53	34,90
	04108-003-005 [1)]	Nachträgliche Änderung max 5 Wochen	25,59	21,50
Reflexe, 2 Streifen pro Ärmel, Arbeitsjacke/Kombination	04108-004-003 [1)]	Nachträgliche Änderung max 3 Wochen	25,47	21,40
	04108-004-005 [1)]	Nachträgliche Änderung max 5 Wochen	16,90	14,20
Reflexe, Arbeitsjacke, EN ISO 20471	04108-005-003	Nachträgliche Änderung max 3 Wochen	61,76	51,90
	04108-005-005	Nachträgliche Änderung max 5 Wochen	37,96	31,90
Reflexe, 1 Streifen um die Taille, Kombination	04109-001-003 [1)]	Nachträgliche Änderung max 3 Wochen	30,23	25,40
	04109-001-005 [1)]	Nachträgliche Änderung max 5 Wochen	21,30	17,90
Reflexe, Kombination, 1 Streifen pro Bein, Ärmel und Taille	04109-004-003 [1)]	Nachträgliche Änderung max 3 Wochen	53,91	45,30
	04109-004-005 [1)]	Nachträgliche Änderung max 5 Wochen	37,37	31,40
Reflexe, Kombination, 2 Streifen um die Taille	04109-005-003 [1)]	Nachträgliche Änderung max 3 Wochen	41,53	34,90
	04109-005-005 [1)]	Nachträgliche Änderung max 5 Wochen	25,59	21,50
Reflexe, Kombination, EN ISO 20471	04109-008-003	Nachträgliche Änderung max 3 Wochen	80,33	67,50
	04109-008-005	Nachträgliche Änderung max 5 Wochen	54,03	45,40
Schulterreflexstreifen, Arbeitskleidung	04111-009-003 [1)]	Nachträgliche Änderung max 3 Wochen	27,37	23,00
	04111-009-005 [1)]	Nachträgliche Änderung max 5 Wochen	18,92	15,90
[1)] Das Aufnähen von flammhemmenden Reflexen wird mit einem Aufpreis von 50% in Rechnung gestellt				
ANBRINGEN VON REFLEXEN, WINTERKLEIDUNG				
Reflexschulterstreifen, Winterkleidung, (Bei Qualität MASCOTEX® bitte den Vertriebsinnendienst kontaktieren.)	04111-010-003 [1)]	Nachträgliche Änderung max 3 Wochen	29,16	24,50
	04111-010-005 [1)]	Nachträgliche Änderung max 5 Wochen	20,11	16,90
Reflex, 1 Streifen um die Taille bei Winterjacke (Bei Qualität MASCOTEX® bitte den Vertriebsinnendienst kontaktieren.)	04110-001-003 [1)]	Nachträgliche Änderung max 3 Wochen	32,37	27,20
	04110-001-005 [1)]	Nachträgliche Änderung max 5 Wochen	22,97	19,30
Reflexe, 1 Streifen pro Ärmel bei Winterjacke/Winterkombination (Bei Qualität MASCOTEX® bitte den Vertriebsinnendienst kontaktieren	04110-002-003 [1)]	Nachträgliche Änderung max 3 Wochen	22,97	19,30
	04110-002-005 [1)]	Nachträgliche Änderung max 5 Wochen	15,35	12,90
Reflexe, 2 Streifen um die Taille bei Winterjacke (Bei Qualität MASCOTEX® bitte den Vertriebsinnendienst kontaktieren.)	04110-003-003 [1)]	Nachträgliche Änderung max 3 Wochen	41,53	34,90
	04110-003-005 [1)]	Nachträgliche Änderung max 5 Wochen	25,59	21,50
Reflexe, 2 Streifen pro Ärmel bei Winterjacke/Winterkombination (Bei Qualiltät MASCOTEX® bitte den Vertriebsinnendienst kontaktieren)	04110-004-003 [1)]	Nachträgliche Änderung max 3 Wochen	30,82	25,90
	04110-004-005 [1)]	Nachträgliche Änderung max 5 Wochen	20,11	16,90
Reflexe, Winterjacke, EN ISO 20471, (Bei Qualität MASCOTEX® bitte den Vertriebsinnendienst kontaktieren.)	04110-005-003	Nachträgliche Änderung max 3 Wochen	61,76	51,90
	04110-005-005	Nachträgliche Änderung max 5 Wochen	46,29	38,90
Reflex, Winterkombination, 1 Streifen um die Taille	04111-001-003	Nachträgliche Änderung max 3 Wochen	34,87	29,30
	04111-001-005	Nachträgliche Änderung max 5 Wochen	22,85	19,20
Reflexe, Winterkombination, 1 Streifen pro Bein	04111-003-003	Nachträgliche Änderung max 3 Wochen	21,90	18,40
	04111-003-005	Nachträgliche Änderung max 5 Wochen	15,35	12,90
Reflexe, Winterkombination, 1 Streifen pro Ärmel, Bein und um die Taille	04111-004-003	Nachträgliche Änderung max 3 Wochen	64,14	53,90
	04111-004-005	Nachträgliche Änderung max 5 Wochen	42,72	35,90
Reflexe, Winterkombination, 2 Streifen um die Taille	04111-005-003	Nachträgliche Änderung max 3 Wochen	46,29	38,90
	04111-005-005	Nachträgliche Änderung max 5 Wochen	30,82	25,90
Reflexe, Winterkombination, 2 Streifen pro Bein	04111-007-003	Nachträgliche Änderung max 3 Wochen	29,63	24,90
	04111-007-005	Nachträgliche Änderung max 5 Wochen	20,35	17,10
Reflex auf Rückenpatte bei Winterkombination	04111-011-003	Nachträgliche Änderung max 3 Wochen	17,85	15,00
Reflexe, Winterkombination, EN ISO 20471	04111-008-003	Nachträgliche Änderung max 3 Wochen	77,35	65,00
	04111-008-005	Nachträgliche Änderung max 5 Wochen	54,03	45,40
Das Aufnähen von flammhemmenden Reflexen wird mit einem Aufpreis von 50% in Rechnung gestellt				
HÄNGETASCHEN				
Aufgenähte/lose Hängetaschen, Qualität 010, 011, 012 und 860 (2 Stck.) wie beim Modell MASCOT® Almada	04100-001-003	Nachträgliche Änderung max 3 Wochen	46,29	38,90
	04100-001-005	Nachträgliche Änderung max 5 Wochen	30,82	25,90
Aufgenähte/lose Hängetaschen, Qualität 430 und 630 (2 Stck.)	04122-003-003	Nachträgliche Änderung max 3 Wochen	53,91	45,30
	04122-003-005	Nachträgliche Änderung max 5 Wochen	35,58	29,90
KNIETASCHEN				
Aufgenähte Knietaschen, wie bei MASCOT® ORIGINALS, Qualität 010, 011, 012, 430, 620 und 630	04101-001-003	Nachträgliche Änderung max 3 Wochen	23,09	19,40

MASCOT® SERVICE Veränderungen

Beschreibung	Artikelnummer	Lieferzeit	Inkl. MwSt. EUR	Exkl. MwSt. EUR
	04101-001-005	Nachträgliche Änderung max 5 Wochen	14,16	11,90
Aufgenähte Knietaschen, wie bei MASCOT® IMAGE (Klettverschluss), Qualität 010, 430, 620, 630	00805-100-003	Nachträgliche Änderung max 3 Wochen	32,37	27,20
	00805-100-005	Nachträgliche Änderung max 5 Wochen	21,54	18,10
Knietaschen mit Kevlar®, wie beim Modell MASCOT® Lerida	04122-001-003	Nachträgliche Änderung max 3 Wochen	72,95	61,30
	04122-001-005	Nachträgliche Änderung max 5 Wochen	46,29	38,90
Knietaschen mit CORDURA® Gewebe, wie bei MASCOT® IMAGE	04122-002-003	Nachträgliche Änderung max 3 Wochen	35,58	29,90
	04122-002-005	Nachträgliche Änderung max 5 Wochen	26,18	22,00
Lose Knietaschen, pro Paar, MASCOT® IMAGE aus Qualität 430 und 630	00808-100-003		19,28	16,20
Lose Knietaschen, pro Paar, MASCOT® IMAGE aus CORDURA® Gewebe	04124-001-003		21,54	18,10
Lose Knietaschen, pro Paar, MASCOT® IMAGE aus Kevlar®	04124-002-003		33,20	27,90
Lose Knietaschen, pro Paar, MASCOT® ORIGINALS aus Qualität 430 und 630	00853-100-003		17,73	14,90
Lose Knietaschen, pro Paar, MASCOT® ORIGINALS aus CORDURA® Gewebe	04124-003-003		19,28	16,20
Lose Knietaschen, pro Paar, MASCOT® ORIGINALS aus Kevlar®	04124-004-003		30,23	25,40
Entfernen von Knietaschen bei MASCOT® IMAGE	04126-002-003	Nachträgliche Änderung max 3 Wochen	18,92	15,90
	04126-002-005	Nachträgliche Änderung max 5 Wochen	15,35	12,90
Versetzten von Knietaschen bei MASCOT® IMAGE	04126-003-003	Nachträgliche Änderung max 3 Wochen	34,87	29,30
	04126-003-005	Nachträgliche Änderung max 5 Wochen	22,49	18,90
SCHENKELTASCHE/HANDYTASCHE				
Schenkeltasche, wie bei MASCOT® HARDWEAR (mit Patte)	04112-001-003	Nachträgliche Änderung max 3 Wochen	24,87	20,90
	04112-001-005	Nachträgliche Änderung max 5 Wochen	17,73	14,90
Schenkeltasche/Handytasche, wie bei MASCOT® IMAGE (mit Patte)	04112-002-003	Nachträgliche Änderung max 3 Wochen	24,99	21,00
	04112-002-005	Nachträgliche Änderung max 5 Wochen	17,73	14,90
Schenkeltasche/Handytasche wie Modell MASCOT® Orlando, MASCOT® ORIGINALS (mit Patte)	04122-004-003	Nachträgliche Änderung max 3 Wochen	36,30	30,50
	04122-004-005	Nachträgliche Änderung max 5 Wochen	15,35	12,90
Handylatztasche, geteiltes Latz und aufgenähte Patte	04112-003-003	Nachträgliche Änderung max 3 Wochen	22,97	19,30
	04112-003-005	Nachträgliche Änderung max 5 Wochen	15,35	12,90
Handytasche, wie bei MASCOT® HARDWEAR (mit Patte)	04112-007-003	Nachträgliche Änderung max 3 Wochen	24,87	20,90
	04112-007-005	Nachträgliche Änderung max 5 Wochen	17,73	14,90
ÜBRIGE TASCHEN				
Teilung der Latztasche, Latzhose	04122-005-003	Nachträgliche Änderung max 3 Wochen	14,28	12,00
	04122-005-005	Nachträgliche Änderung max 5 Wochen	9,40	7,90
Neue Latztasche, Latzhose (1 Stck.)	04124-008-003	Nachträgliche Änderung max 3 Wochen	27,37	23,00
	04124-008-005	Nachträgliche Änderung max 5 Wochen	17,85	15,00
Neue, aufgenähte Gesäßtasche, Hose/Latzhose (1 Stck.)	04124-005-003	Nachträgliche Änderung max 3 Wochen	25,59	21,50
Neue, aufgenähte Brusttasche, Arbeitsjacke (1 Stck.)	04124-006-003	Nachträgliche Änderung max 3 Wochen	25,59	21,50
Brusttasche mit Schrägband, Thermojacke	04124-007-003	Nachträgliche Änderung max 3 Wochen	17,73	14,90
Anbringen einer Messertasche aus CORDURA® Gewebe	04126-007-003	Nachträgliche Änderung max 3 Wochen	34,87	29,30
	04126-007-005	Nachträgliche Änderung max 5 Wochen	28,44	23,90
Aufgenähte/lose zusätzliche Zollstocktasche (außer Qualität 11 und 12 (inkl. Verstärkung und kleiner Tasche, wird nicht in Qualität 11 und 12 gefertigt)	04120-001-003	Nachträgliche Änderung max 3 Wochen	31,18	26,20
	04120-001-005	Nachträgliche Änderung max 5 Wochen	22,97	19,30
ZUSAMMENNÄHEN VON AUSSENTASCHEN				
Zusammennähen von Außentaschen beim Modell MASCOT® Como	04120-002-003	Nachträgliche Änderung max 3 Wochen	15,35	12,90
	04120-002-005	Nachträgliche Änderung max 5 Wochen	12,38	10,40
Zusammennähen von Außentaschen beim Modell MASCOT® Milano	04120-003-003	Nachträgliche Änderung max 3 Wochen	19,28	16,20
	04120-003-005	Nachträgliche Änderung max 5 Wochen	15,35	12,90
Zusammennähen von Außentaschen beim Modell MASCOT® Bolzano	04120-004-003	Nachträgliche Änderung max 3 Wochen	20,11	16,90
	04120-004-005	Nachträgliche Änderung max 5 Wochen	14,16	11,90
Zusammennähen von Außentaschen beim Modell MASCOT® Mesa	04120-005-003	Nachträgliche Änderung max 3 Wochen	10,59	8,90
	04120-005-005	Nachträgliche Änderung max 5 Wochen	9,40	7,90
VERSTÄRKUNGEN				
Schenkelverstärkungen, Qualität 010, 011, 430, 620 und 630 (2 Stck.)	04103-001-003	Nachträgliche Änderung max 3 Wochen	30,23	25,40
	04103-001-005	Nachträgliche Änderung max 5 Wochen	17,85	15,00
Knie- und Schenkelverstärkungen, Qualität 010, 011, 430, 620 und 630 (2 Stck.)	00821-100-003	Nachträgliche Änderung max 3 Wochen	46,29	38,90
	00821-100-005	Nachträgliche Änderung max 5 Wochen	30,82	25,90
BLENDEN FÜR VERSCHLÜSSE				
Übertritt bei Pilotjacke (Bei Qualität MASCOTEX® bitte den Vertriebsinnendienst kontaktieren.)	04104-001-003	Nachträgliche Änderung max 3 Wochen	36,18	30,40
	04104-001-005	Nachträgliche Änderung max 5 Wochen	24,87	20,90
AUFNÄHNEN VON EMBLEMEN				
Aufnähen von Emblem/Klettverschluss auf Brusttasche	04106-001-003	Nachträgliche Änderung max 3 Wochen	24,87	20,90
	04106-001-005	Nachträgliche Änderung max 5 Wochen	12,38	10,40
Aufnähen von Emblem über der Brusttasche, Arbeitskleidung	04106-002-003	Nachträgliche Änderung max 3 Wochen	15,35	12,90
	04106-002-005	Nachträgliche Änderung max 5 Wochen	13,09	11,00
Aufnähen von Emblem über der Brusttasche, Winterkleidung, ((Bei Qualität MASCOTEX® bitte den Vertriebsinnendienst kontaktieren.)	04106-003-003	Nachträgliche Änderung max 3 Wochen	18,92	15,90
	04106-003-005	Nachträgliche Änderung max 5 Wochen	14,16	11,90
Aufnähen von Emblem auf dem Rücken, Arbeitskleidung	04106-004-003	Nachträgliche Änderung max 3 Wochen	15,35	12,90
	04106-004-005	Nachträgliche Änderung max 5 Wochen	13,09	11,00
Aufnähen von Emblem auf dem Rücken, Winterkleidung, (Bei Qualität MASCOTEX® bitte den Vertriebsinnendienst kontaktieren.)	04106-005-003	Nachträgliche Änderung max 3 Wochen	18,92	15,90
	04106-005-005	Nachträgliche Änderung max 5 Wochen	14,16	11,90

MASCOT® SERVICE Veränderungen

Beschreibung	Artikelnummer	Lieferzeit	Inkl. MwSt. EUR	Exkl. MwSt. EUR
KÜRZUNGEN				
MASCOT empfiehlt, die Hosen nicht mehr als 6 cm zu kürzen. Wird die Grenze von 6 cm überschritten, hat der ergonomische Schnitt der Hose nicht länger den gewünschten Effekt und eventuelle Nähte und Knietaschen sind nicht länger korrekt platziert.				
Kürzung der Beine, Arbeitskleidung	04115-001-003	Nachträgliche Änderung max 3 Wochen	18,92	15,90
	04115-001-005	Nachträgliche Änderung max 5 Wochen	13,09	11,00
Kürzung der Beine, Winterkleidung inkl. Kürzen des Reißverschlusses	04115-002-003	Nachträgliche Änderung max 3 Wochen	32,01	26,90
	04115-002-005	Nachträgliche Änderung max 5 Wochen	21,54	18,10
Kürzung einer Winterkombination, inkl. Kürzen des Reißverschlusses	04124-009-003	Nachträgliche Änderung max 3 Wochen	31,42	26,40
	04124-009-005	Nachträgliche Änderung max 5 Wochen	24,87	20,90
Kürzung der Beine inkl. Reflexverschiebungen, Arbeitskleidung. (Bitte beachten: Bezüglich der Zertifizierung bitte den Kundenservice kontaktieren)	04115-003-003	Nachträgliche Änderung max 3 Wochen	38,68	32,50
	04115-003-005	Nachträgliche Änderung max 5 Wochen	24,87	20,90
Kürzung der Beine inkl. Reflexverschiebungen, Winterkleidung. (Bitte beachten: Bezüglich der Zertifizierung bitte den Kundenservice kontaktieren)	04115-004-003	Nachträgliche Änderung max 3 Wochen	42,72	35,90
	04115-004-005	Nachträgliche Änderung max 5 Wochen	28,44	23,90
Kürzung von Hemdenärmeln in kurze Ärmel	04123-001-003	Nachträgliche Änderung max 3 Wochen	14,16	11,90
	04123-001-005	Nachträgliche Änderung max 5 Wochen	12,38	10,40
Kürzung von Ärmeln - normales Kürzen (die Manschette wird versetzt)	04123-002-003	Nachträgliche Änderung max 3 Wochen	29,63	24,90
	04123-002-005	Nachträgliche Änderung max 5 Wochen	21,30	17,90
Kürzung eines Kittels	04123-003-003	Nachträgliche Änderung max 3 Wochen	15,35	12,90
	04123-003-005	Nachträgliche Änderung max 5 Wochen	10,59	8,90
VERLÄNGERUNGEN				
MASCOT macht darauf aufmerksam, dass beim späteren Anbringen von Stoff an dem Produkt geringe Abweichungen der Farbnuancen vorkommen können.				
Verlängerung der Beine durch zusätzlich angenähten Stoff, Arbeitskleidung	04115-005-003	Nachträgliche Änderung max 3 Wochen	42,72	35,90
	04115-005-005	Nachträgliche Änderung max 5 Wochen	28,68	24,10
Verlängerung der Ärmel (neue Ärmel), Arbeitskleidung, außer Modell MASCOT® Athen	04115-006-003	Nachträgliche Änderung max 3 Wochen	86,75	72,90
	04115-006-005	Nachträgliche Änderung max 5 Wochen	48,67	40,90
Verlängerung der Beine durch zusätzlich angenähten Stoff, Winterkleidung (Bei Qualität MASCOTEX® bitte den Vertriebsinnendienst kontaktieren.)	04115-007-003	Nachträgliche Änderung max 3 Wochen	43,20	36,30
	04115-007-005	Nachträgliche Änderung max 5 Wochen	29,16	24,50
Verlängerung der Ärmel (neue Ärmel), Winterkleidung. (außer MASCOTEX®).	04115-008-003	Nachträgliche Änderung max 3 Wochen	104,84	88,10
	04115-008-005	Nachträgliche Änderung max 5 Wochen	61,76	51,90
Verlängerung der Ärmel, Winterkleidung mit herausnehmbarer Innenjacke (außer MASCOTEX®)	04115-009-003	Nachträgliche Änderung max 3 Wochen	172,91	145,30
	04115-009-005	Nachträgliche Änderung max 5 Wochen	86,75	72,90
KLETTVERSCHLÜSSE				
Klettverschluss (Flausch/Klett), 2 cm breit, per laufenden Meter (Einzelverkauf, ohne Aufnähen)	04119-001-003		3,69	3,10
Austausch eines Hosenreißverschlusses in Klettverschluss	04127-000-003	Nachträgliche Änderung max 3 Wochen	28,68	24,10
SCHULTERKLAPPEN				
Aufgenähte/lose Schulterklappen mit Klettverschluss, Arbeitsjacken und Hemden (2 Stck.)	04121-001-003	Nachträgliche Änderung max 3 Wochen	29,63	24,90
	04121-001-005	Nachträgliche Änderung max 5 Wochen	20,35	17,10
Aufgenähte/lose Schulterklappen mit Klettverschluss, Winterjacken (2 Stck., bei Qualität Mascotex® bitte den Kundenservice kontaktieren)	04121-002-003	Nachträgliche Änderung max 3 Wochen	29,63	24,90
	04121-002-005	Nachträgliche Änderung max 5 Wochen	21,30	17,90
Aufgenähte/lose Schulterklappen, Hemd	04121-230-003	Nachträgliche Änderung max 3 Wochen	28,44	23,90
	04121-230-005	Nachträgliche Änderung max 5 Wochen	16,54	13,90
Entfernen von Schulterklappen eines Hemdes	04126-006-003	Nachträgliche Änderung max 3 Wochen	13,69	11,50
	04126-006-005	Nachträgliche Änderung max 5 Wochen	10,59	8,90
DIVERSES				
Änderung einer Arbeitsjacke in eine Weste	04126-009-003	Nachträgliche Änderung max 3 Wochen	42,96	36,10
	04126-009-005	Nachträgliche Änderung max 5 Wochen	30,82	25,90
Änderung einer Hose in eine Umstandshose (Hosenschlitz wird entfernt, hoher Rippenbundeinssatz wird eingesetzt)	04128-001-003	Nachträgliche Änderung max 3 Wochen	50,22	42,20
	04128-001-005	Nachträgliche Änderung max 5 Wochen	33,68	28,30
Änderung einer Thermojacke in eine Thermoweste mit Rippenbünchen am Ärmelausschnitt	04126-010-003	Nachträgliche Änderung max 3 Wochen	49,15	41,30
	04126-010-005	Nachträgliche Änderung max 5 Wochen	22,97	19,30
Aufgenähter Knopfschutz am Bund	04121-003-003	Nachträgliche Änderung max 3 Wochen	24,87	20,90
	04121-003-005	Nachträgliche Änderung max 5 Wochen	13,09	11,00
Annähen von Gürtelschlaufen an einer Latzhose	04121-004-003	Nachträgliche Änderung max 3 Wochen	26,18	22,00
	04121-004-005	Nachträgliche Änderung max 5 Wochen	15,35	12,90
Verlängerung von Schulterträgern einer Latzhose	04126-005-003	Nachträgliche Änderung max 3 Wochen	21,54	18,10
	04126-005-005	Nachträgliche Änderung max 5 Wochen	15,35	12,90
Anbringen einer extra Hammerschlaufe	04126-008-003	Nachträgliche Änderung max 3 Wochen	18,92	15,90
Schneeschutz/Wetterschutzleiste, Orange	04130-014-003	Nachträgliche Änderung max 3 Wochen	46,29	38,90
Schneeschutz/Wetterschutzleiste, Gelb	04130-017-003	Nachträgliche Änderung max 3 Wochen	46,29	38,90
Reflexe, per laufenden Meter (Einzelverkauf, ohne Aufnähen)	00814-100-003		5,36	4,50
Unser Vertriebsinnendienst informiert Sie gerne bezüglich größerer Bestellungen von Produkten mit Spezialmaßen (Bestellungen mit hohen Stückzahlen desselben Produktes mit gleichen Maßen) sowie über Bestellungen von zertifizierten Produkten mit Spezialmaßen.				
Gegen einen Aufpreis bieten wir Arbeitkleidung in Spezialmaßen an			178,50	150,00
Gegen einen Aufpreis bieten wir Winterkleidung in Spezialmaßen an			249,90	210,00
MASCOT bietet auch T-Shirts, Polo-Shirts und Sweatshirts in Größen außerhalb unseres Standardsortiments an. Für weitere Informationen hierzu wenden Sie sich bitte an Ihren MASCOT Gebietsleiter.			119,00	100,00

PRODUKTNAMENÜBERSICHT

00299-430, MASCOT® ORIGINALS, Hose mit Schenkeltaschen ... 95
00418-100, MASCOT® COMPLETE, Knieschutz ... 266
00419-860, MASCOT® SAFE CLASSIC, Overall mit Knietaschen ... 243
00503-230, MASCOT® CROSSOVER, Hemd, Kurzarm ... 131
00510-620, MASCOT® ORIGINALS, Parka ... 99
00510-660, MASCOT® SAFE ARCTIC, Parka ... 239
00512-620, MASCOT® ORIGINALS, Winterlatzhose ... 100
00515-450, MASCOT® ORIGINALS, Thermojacke ... 98
00516-620, MASCOT® ORIGINALS, Pilotjacke ... 99
00516-660, MASCOT® SAFE ARCTIC, Pilotjacke ... 238
00517-620, MASCOT® ORIGINALS, Winteroverall ... 100
00520-620, MASCOT® ORIGINALS, Pilotjacke ... 99
00520-660, MASCOT® SAFE ARCTIC, Pilotjacke ... 239
00525-590, MASCOT® ORIGINALS, Thermojacke ... 98
00534-880, MASCOT® SAFE ARCTIC, Pilotjacke ... 241
00535-880, MASCOT® SAFE ARCTIC, Pilotjacke ... 241
00539-620, MASCOT® COMPLETE, Kapuze ... 270
00544-660, MASCOT® COMPLETE, Kapuze ... 271
00554-620, MASCOT® ORIGINALS, Winterweste ... 99
00554-660, MASCOT® SAFE ARCTIC, Winterweste ... 240
00565-450, MASCOT® ORIGINALS, Thermoweste ... 98
00572-350, MASCOT® CROSSOVER, Funktionsunterhose ... 139
00573-350, MASCOT® CROSSOVER, Funktionsunterhemd ... 138
00579-430, MASCOT® ORIGINALS, Hose ... 94
00583-350, MASCOT® CROSSOVER, Funktionsunterhose ... 139
00585-380, MASCOT® CROSSOVER, Funktionsunterhemd ... 139
00586-380, MASCOT® CROSSOVER, Funktionsunterhose ... 140
00592-880, MASCOT® SAFE ARCTIC, Winterlatzhose ... 242
00596-380, MASCOT® CROSSOVER, Funktionsunterhemd ... 139
00597-350, MASCOT® CROSSOVER, Funktionsunterhemd, Kurzarm ... 138
00718-100, MASCOT® COMPLETE, Knieschutz ... 266
00773-430, MASCOT® ORIGINALS, Hose mit Schenkeltaschen ... 94
00780-380, MASCOT® COMPLETE, Strickmütze ... 269
00781-380, MASCOT® COMPLETE, Halswärmer ... 270
00782-250, MASCOT® CROSSOVER, T-Shirt ... 121
00782-250, MASCOT® CROSSOVER, T-Shirt ... 122
00783-260, MASCOT® CROSSOVER, Polo-Shirt mit Brusttasche ... 124
00784-280, MASCOT® CROSSOVER, Sweatshirt ... 126
00785-280, MASCOT® CROSSOVER, Polo-Sweatshirt ... 127
00788-200, MASCOT® CROSSOVER, T-Shirt ... 122
00907-630, MASCOT® IMAGE, Jacke ... 88
00909-430, MASCOT® IMAGE, Jacke ... 88
00919-430, MASCOT® IMAGE, Overall mit Knietaschen ... 88
00920-620, MASCOT® IMAGE, Pilotjacke ... 91
00920-660, MASCOT® SAFE IMAGE, Pilotjacke ... 236
00922-620, MASCOT® IMAGE, Pilotjacke ... 91
00930-650, MASCOT® IMAGE, Parka ... 92
00930-880, MASCOT® SAFE IMAGE, Parka ... 237
00949-430, MASCOT® IMAGE, Shorts ... 89
00955-630, MASCOT® IMAGE, Hose mit Knietaschen ... 89
00962-630, MASCOT® IMAGE, Latzhose mit Knietaschen ... 88
00969-430, MASCOT® IMAGE, Latzhose mit Knietaschen ... 88
00979-430, MASCOT® IMAGE, Hose mit Knietaschen ... 89
00989-620, MASCOT® IMAGE, Winterweste ... 91
03044-990, MASCOT® COMPLETE, Gürtel ... 265
03079-010, MASCOT® HARDWEAR, Hose mit Schenkeltaschen ... 66
0352A-990, MASCOT® COMPLETE, Gürtel ... 265
04014-064, MASCOT® COMPLETE, Kapuze ... 272
05020-660, MASCOT® SAFE ARCTIC, Pilotjacke ... 239
05023-880, MASCOT® SAFE IMAGE, Winterjacke ... 236
05035-025, MASCOT® HARDWEAR, Pilotjacke ... 71
05079-010, MASCOT® HARDWEAR, Hose mit Knietaschen ... 66
05114-880, MASCOT® COMPLETE, Kapuze ... 271
05242-125, MASCOT® SAFE ARCTIC, Fleecejacke ... 238
05279-010, MASCOT® YOUNG, Hose mit Schenkeltaschen ... 72
06004-136, MASCOT® SAFE CLASSIC, Hemd ... 244
06014-025, MASCOT® COMPLETE, Kapuze ... 270
06042-137, MASCOT® IMAGE, Fleecejacke ... 91
06049-010, MASCOT® YOUNG, Shorts, lang ... 73
06131-630, MASCOT® HARDWEAR, Hose mit Hängetaschen ... 68
06169-010, MASCOT® YOUNG, Latzhose ... 72
06231-010, MASCOT® YOUNG, Hose mit Hängetaschen ... 73
06279-430, MASCOT® IMAGE, Hose mit Schenkeltaschen ... 89
06542-151, MACMICHAEL® WORKWEAR, Fleecejacke ... 102
06609-135, MASCOT® MULTISAFE, Jacke ... 144
06619-135, MASCOT® MULTISAFE, Overall mit Knietaschen ... 146
06669-135, MASCOT® MULTISAFE, Latzhose mit Knietaschen ... 145
06679-135, MASCOT® MULTISAFE, Hose mit Knietaschen ... 145
06831-064, MASCOT® MULTISAFE, Parka ... 151
07014-650, MASCOT® COMPLETE, Kapuze ... 271
07014-880, MASCOT® COMPLETE, Kapuze ... 271
07060-028, MASCOT® AQUA, Regenjacke ... 262
07061-028, MASCOT® AQUA, Regenlatzhose ... 262
07062-028, MASCOT® AQUA, Regenhose ... 262
07090-880, MASCOT® SAFE IMAGE, Überziehhose ... 235
07092-880, MASCOT® SAFE IMAGE, Überziehlatzhose ... 235
07109-470, MASCOT® SAFE COMPETE, Jacke ... 230
07109-860, MASCOT® SAFE COMPETE, Jacke ... 230
07114-025, MASCOT® COMPLETE, Kapuze ... 272
07169-470, MASCOT® SAFE COMPETE, Latzhose mit Knietaschen ... 231
07169-860, MASCOT® SAFE COMPETE, Latzhose mit Knietaschen ... 231
07179-470, MASCOT® SAFE COMPETE, Hose mit Knietaschen ... 233
07179-860, MASCOT® SAFE COMPETE, Hose mit Knietaschen ... 233
07223-880, MASCOT® SAFE COMPETE, Winterjacke ... 234
07279-154, MASCOT® FRONTLINE, Hose mit Schenkeltaschen ... 115
07379-154, MASCOT® FRONTLINE, Hose mit Hängetaschen ... 116
07479-330, MASCOT® ORIGINALS, Hose mit Knietaschen ... 94
07930-880, MASCOT® SAFE ARCTIC, Parka ... 242
08005-159, MASCOT® SAFE ARCTIC, Soft Shell Jacke ... 238
08089-470, MASCOT® SAFE CLASSIC, Werkzeugweste ... 243
08089-860, MASCOT® SAFE CLASSIC, Werkzeugweste ... 243
08131-010, MASCOT® HARDWEAR, Hose mit Hängetaschen ... 67
08269-010, MASCOT® HARDWEAR, Latzhose mit Knietaschen ... 65
08679-154, MASCOT® HARDWEAR, Hose mit Schenkeltaschen ... 66
08779-442, MASCOT® IMAGE, Hose mit Schenkeltaschen ... 93
09001-183, MASCOT® SAFE YOUNG, Soft Shell Jacke ... 228
09004-142, MASCOT® MULTISAFE, Hemd ... 146
09030-025, MASCOT® SAFE YOUNG, Parka ... 229
09035-025, MASCOT® SAFE YOUNG, Pilotjacke ... 228
09131-470, MASCOT® SAFE COMPETE, Hose mit Hängetaschen ... 232
09131-860, MASCOT® SAFE COMPETE, Hose mit Hängetaschen ... 232
09249-154, MASCOT® FRONTLINE, Shorts, lang ... 116
09279-154, MASCOT® FRONTLINE, Hose ... 115
09335-880, MASCOT® SAFE COMPETE, Winterjacke ... 234
09349-154, MASCOT® HARDWEAR, Shorts mit Hängetaschen ... 68
10001-883, MASCOT® INDUSTRY, Soft Shell Jacke ... 82
10002-883, MASCOT® HARDWEAR, Soft Shell Jacke ... 70
10010-194, MASCOT® INDUSTRY, Parka ... 83
10049-470, MASCOT® SAFE CLASSIC, Shorts ... 244
10049-860, MASCOT® SAFE CLASSIC, Shorts ... 244
10090-194, MASCOT® INDUSTRY, Winterhose ... 83
10109-154, MASCOT® INDUSTRY, Jacke ... 75
10131-154, MASCOT® INDUSTRY, Hose mit Hängetaschen ... 76
10135-194, MASCOT® INDUSTRY, Winterjacke ... 82
10149-154, MASCOT® INDUSTRY, Shorts ... 76
10154-154, MASCOT® INDUSTRY, Weste ... 82
10169-154, MASCOT® INDUSTRY, Latzhose mit Knietaschen ... 75
10179-154, MASCOT® INDUSTRY, Hose mit Knietaschen ... 75
10235-194, MASCOT® INDUSTRY, Winterjacke ... 83
10279-154, MASCOT® INDUSTRY, Hose mit Schenkeltaschen ... 76
10509-442, MASCOT® INDUSTRY, Jacke ... 77
10519-442, MASCOT® INDUSTRY, Overall mit Knietaschen ... 78
10539-620, MASCOT® COMPLETE, Kapuze ... 270
10544-660, MASCOT® COMPLETE, Kapuze ... 270
10569-442, MASCOT® INDUSTRY, Latzhose mit Knietaschen ... 78
10579-442, MASCOT® INDUSTRY, Hose mit Knietaschen ... 77
11011-012, MASCOT® COMPLETE, Hängetaschen ... 264
11019-025, MASCOT® SAFE YOUNG, Winteroverall ... 229
11119-880, MASCOT® SAFE ARCTIC, Winteroverall ... 240
11279-010, MASCOT® YOUNG, Hose mit Knietaschen ... 72
12002-149, MASCOT® UNIQUE, Soft Shell Jacke ... 51
12004-530, MASCOT® CROSSOVER, Hemd ... 130
12009-203, MASCOT® UNIQUE, Jacke ... 37
12035-211, MASCOT® UNIQUE, Winterjacke ... 52
12049-442, MASCOT® UNIQUE, Shorts ... 45
12069-203, MASCOT® UNIQUE, Latzhose mit Knietaschen ... 38
12079-203, MASCOT® UNIQUE, Hose mit Schenkeltaschen ... 38
12102-149, MASCOT® UNIQUE, Soft Shell Jacke ... 51
12109-203, MASCOT® UNIQUE, Jacke ... 37
12135-211, MASCOT® UNIQUE, Winterjacke ... 52
12154-442, MASCOT® UNIQUE, Weste ... 46
12169-442, MASCOT® UNIQUE, Latzhose mit Knietaschen ... 40
12179-203, MASCOT® UNIQUE, Hose mit Knietaschen ... 38
12209-442, MASCOT® UNIQUE, Jacke ... 40
12254-442, MASCOT® UNIQUE, Weste ... 46
12307-630, MASCOT® INDUSTRY, Jacke ... 80
12311-630, MASCOT® INDUSTRY, Overall mit Knietaschen ... 80
12355-630, MASCOT® INDUSTRY, Hose mit Knietaschen ... 81
12362-630, MASCOT® INDUSTRY, Latzhose mit Knietaschen ... 80
12379-430, MASCOT® SAFE COMPETE, Hose mit Knietaschen ... 232
12479-203, MASCOT® UNIQUE, Hose mit Knietaschen ... 39
12579-442, MASCOT® UNIQUE, Hose mit Schenkeltaschen ... 40
12679-442, MASCOT® UNIQUE, Hose mit Knietaschen ... 41
12779-442, MASCOT® UNIQUE, Hose mit Knietaschen ... 41
13004-230, MASCOT® CROSSOVER, Hemd ... 131
13079-230, MASCOT® UNIQUE, Hose mit Knietaschen ... 43
13501-707, MASCOT® ORIGINALS, Thermojacke ... 96
13515-905, MASCOT® ORIGINALS, Thermojacke ... 98
13528-707, MASCOT® ORIGINALS, Thermojacke ... 97
13565-905, MASCOT® ORIGINALS, Thermoweste ... 98
13571-707, MASCOT® ORIGINALS, Thermohose ... 96
13578-707, MASCOT® ORIGINALS, Thermohose ... 97
13579-442, MASCOT® INDUSTRY, Hose mit Schenkeltaschen ... 77
13609-216, MASCOT® MULTISAFE, Jacke ... 143
13648-707, MASCOT® ORIGINALS, Thermoweste ... 97
13651-707, MASCOT® ORIGINALS, Thermoweste ... 96
13669-216, MASCOT® MULTISAFE, Latzhose mit Knietaschen ... 144
13679-216, MASCOT® MULTISAFE, Hose mit Knietaschen ... 143
13809-216, MASCOT® MULTISAFE, Jacke ... 148
13830-217, MASCOT® MULTISAFE, Winterjacke ... 150
13869-216, MASCOT® MULTISAFE, Latzhose mit Knietaschen ... 149
13879-216, MASCOT® MULTISAFE, Hose mit Knietaschen ... 148
13892-217, MASCOT® MULTISAFE, Winterhose ... 150
14031-203, MASCOT® UNIQUE, Hose mit Hängetaschen ... 39
14119-194, MASCOT® INDUSTRY, Winteroverall ... 84
14131-203, MASCOT® UNIQUE, Hose mit Hängetaschen ... 39
14135-126, MASCOT® INDUSTRY, Winterjacke ... 82
14149-442, MASCOT® UNIQUE, Dreiviertel-Hose mit Knietaschen ... 44
14249-442, MASCOT® UNIQUE, Dreiviertel-Hose mit Knietaschen ... 44
14349-442, MASCOT® UNIQUE, Dreiviertel-Hose mit Hängetaschen ... 44
14379-850, MACMICHAEL® WORKWEAR, Hose mit Knietaschen ... 101
14449-442, MASCOT® UNIQUE, Dreiviertel-Hose mit Hängetaschen ... 45
14501-707, MASCOT® ORIGINALS, Thermojacke ... 96
14509-430, MASCOT® INDUSTRY, Jacke ... 79
14528-707, MASCOT® ORIGINALS, Thermojacke ... 97
14548-707, MASCOT® ORIGINALS, Thermoweste ... 97
14549-630, MASCOT® INDUSTRY, Shorts, lang ... 81
14551-707, MASCOT® ORIGINALS, Thermoweste ... 96

14579-197, MACMICHAEL® WORKWEAR, Hose mit Knietaschen ... 102
14779-850, MACMICHAEL® WORKWEAR, Hose mit Schenkeltaschen ... 101
15001-222, MASCOT® HARDWEAR, Hard Shell Jacke ... 70
15035-222, MASCOT® HARDWEAR, Winterjacke ... 70
15089-154, MASCOT® HARDWEAR, Werkzeugweste ... 65
15104-998, MASCOT® HARDWEAR, Hemd mit Futter ... 69
15131-207, MASCOT® HARDWEAR, Jeans mit Hängetaschen ... 67
15279-207, MASCOT® HARDWEAR, Jeans mit Schenkeltaschen ... 65
15304-097, MASCOT® HARDWEAR, Hemd mit Futter ... 69
15379-869, MASCOT® FRONTLINE, Jeans ... 103
15501-231, MASCOT® SAFE SUPREME, Hard Shell Jacke ... 217
15502-246, MASCOT® SAFE SUPREME, Soft Shell Jacke ... 218
15503-259, MASCOT® SAFE SUPREME, Fleecejacke ... 217
15509-860, MASCOT® SAFE SUPREME, Jacke ... 208
15515-249, MASCOT® SAFE SUPREME, Jacke ... 216
15531-860, MASCOT® SAFE SUPREME, Hose mit Hängetaschen ... 211
15535-231, MASCOT® SAFE SUPREME, Winterjacke ... 219
15549-860, MASCOT® SAFE SUPREME, Shorts, lang ... 212
15565-249, MASCOT® SAFE SUPREME, Winterweste ... 216
15569-860, MASCOT® SAFE SUPREME, Latzhose mit Knietaschen ... 208
15579-860, MASCOT® SAFE SUPREME, Hose mit Knietaschen ... 209
15590-231, MASCOT® SAFE SUPREME, Überziehhose ... 216
15603-259, MASCOT® UNIQUE, Fleecejacke ... 50
15615-249, MASCOT® UNIQUE, Thermojacke ... 49
15669-860, MASCOT® SAFE SUPREME, Latzhose mit Knietaschen ... 209
15679-860, MASCOT® SAFE SUPREME, Hose mit Knietaschen ... 210
15690-231, MASCOT® SAFE SUPREME, Winterhose ... 220
15702-253, MASCOT® LIGHT, Soft Shell Jacke ... 87
15703-259, MASCOT® UNIQUE, Fleecejacke ... 50
15709-330, MASCOT® LIGHT, Jacke ... 85
15715-249, MASCOT® UNIQUE, Thermojacke ... 49
15719-330, MASCOT® LIGHT, Overall mit Knietaschen ... 85
15735-126, MASCOT® LIGHT, Winterjacke ... 87
15749-330, MASCOT® LIGHT, Shorts ... 86
15754-330, MASCOT® LIGHT, Weste ... 85
15759-330, MASCOT® LIGHT, Kittel ... 85
15769-330, MASCOT® LIGHT, Latzhose mit Knietaschen ... 86
15779-330, MASCOT® LIGHT, Hose mit Knietaschen ... 86
15902-253, MASCOT® SAFE LIGHT, Soft Shell Jacke ... 226
15903-270, MASCOT® SAFE LIGHT, Fleecejacke ... 226
15909-948, MASCOT® SAFE LIGHT, Jacke ... 224
15935-126, MASCOT® SAFE LIGHT, Winterjacke ... 226
15969-948, MASCOT® SAFE LIGHT, Latzhose mit Knietaschen ... 224
15979-948, MASCOT® SAFE LIGHT, Hose mit Knietaschen ... 224
16002-149, MASCOT® UNIQUE, Winterjacke ... 51
16003-302, MASCOT® UNIQUE, Fleecejacke ... 50
16079-230, MASCOT® UNIQUE, Hose mit Knietaschen ... 43
16103-302, MASCOT® UNIQUE, Fleecejacke ... 50
16179-230, MASCOT® UNIQUE, Hose mit Schenkeltaschen ... 42
16279-230, MASCOT® UNIQUE, Hose mit Schenkeltaschen ... 42
16869-860, MASCOT® SAFE LIGHT, Latzhose mit Knietaschen ... 222
16879-860, MASCOT® SAFE LIGHT, Hose mit Knietaschen ... 223
16909-860, MASCOT® SAFE LIGHT, Jacke ... 222
17001-411, MASCOT® ADVANCED, Hard Shell Jacke ... 62
17003-316, MASCOT® ADVANCED, Fleecepullover mit kurzem Reißverschluss ... 59
17014-650, MASCOT® COMPLETE, Kapuze ... 271
17015-318, MASCOT® ADVANCED, Jacke ... 62
17019-231, MASCOT® HARDWEAR, Winteroverall ... 71
17031-311, MASCOT® ADVANCED, Hose mit Hängetaschen ... 57
17035-411, MASCOT® ADVANCED, Winterjacke ... 62
17044-990, MASCOT® COMPLETE, Gürtel ... 264
17049-311, MASCOT® ADVANCED, Dreiviertel-Hose mit Hängetaschen ... 57
17079-311, MASCOT® ADVANCED, Hose mit Knietaschen ... 56
17083-941, MASCOT® CROSSOVER, Polo-Shirt ... 123
17101-311, MASCOT® ADVANCED, Jacke ... 55
17103-316, MASCOT® ADVANCED, Fleecepullover mit Reißverschluss ... 58
17105-309, MASCOT® ADVANCED, Strickjacke mit Reißverschluss ... 58
17115-318, MASCOT® ADVANCED, Jacke ... 62
17149-311, MASCOT® ADVANCED, Shorts mit Hängetaschen ... 58
17165-318, MASCOT® ADVANCED, Thermoweste ... 63
17179-311, MASCOT® ADVANCED, Hose mit Knietaschen ... 56
17205-939, MASCOT® FRONTLINE, Strickpullover mit kurzem Reißverschluss ... 117
17279-311, MASCOT® ADVANCED, Hose ... 55
17281-944, MASCOT® ADVANCED, T-Shirt, Langarm ... 60
17283-945, MASCOT® ADVANCED, Polo-Shirt mit Brusttasche ... 61
17304-325, MASCOT® CROSSOVER, Hemd ... 130
17382-942, MASCOT® CROSSOVER, T-Shirt ... 119
17384-319, MASCOT® ADVANCED, Kapuzensweatshirt mit Reißverschluss ... 60
17404-325, MASCOT® CROSSOVER, Hemd ... 130
17482-944, MASCOT® ADVANCED, T-Shirt ... 60
17484-319, MASCOT® ADVANCED, Sweatshirt mit Reißverschluss ... 59
17531-860, MASCOT® SAFE SUPREME, Hose mit Hängetaschen ... 211
17549-860, MASCOT® SAFE SUPREME, Dreiviertel-Hose mit Knietaschen ... 212
17584-319, MASCOT® ADVANCED, Sweatshirt ... 59
17631-442, MASCOT® UNIQUE, Hose mit Hängetaschen ... 41
17684-319, MASCOT® ADVANCED, Kapuzensweatshirt mit kurzem Reißverschluss ... 59
17731-442, MASCOT® UNIQUE, Hose mit Hängetaschen ... 42
17782-945, MASCOT® ADVANCED, T-Shirt ... 60
17879-230, MASCOT® FRONTLINE, Hose mit Schenkeltaschen ... 115
17979-850, MACMICHAEL® WORKWEAR, Hose mit Schenkeltaschen ... 101
18001-249, MASCOT® ACCELERATE, Hard Shell Jacke ... 21
18003-316, MASCOT® ACCELERATE, Fleecepullover mit kurzem Reißverschluss ... 17
18008-511, MASCOT® ACCELERATE, Jacke ... 23
18011-249, MASCOT® ACCELERATE, Hard Shell Jacke ... 31
18015-318, MASCOT® ACCELERATE, Jacke ... 20
18025-318, MASCOT® ACCELERATE, Jacke ... 31
18031-311, MASCOT® ACCELERATE, Hose mit Hängetaschen ... 11
18035-249, MASCOT® ACCELERATE, Winterjacke ... 21
18044-511, MASCOT® ACCELERATE, Shorts ... 25
18045-249, MASCOT® ACCELERATE, Winterjacke ... 32
18047-511, MASCOT® ACCELERATE, Rock ... 25
18048-511, MASCOT® ACCELERATE, Shorts ... 24
18050-802, MASCOT® COMPLETE, Cap ... 266
18053-316, MASCOT® ACCELERATE, Fleecepullover mit kurzem Reißverschluss ... 29
18065-318, MASCOT® ACCELERATE, Winterweste ... 20
18075-318, MASCOT® ACCELERATE, Winterweste ... 31
18078-511, MASCOT® ACCELERATE, Hose mit Knietaschen ... 23
18079-511, MASCOT® ACCELERATE, Hose mit Knietaschen ... 8
18081-810, MASCOT® ACCELERATE, Polo-Shirt, Langarm ... 16
18082-250, MASCOT® ACCELERATE, T-Shirt ... 14
18083-801, MASCOT® ACCELERATE, Polo-Shirt ... 15
18088-511, MASCOT® ACCELERATE, Hose mit Knietaschen ... 23
18091-810, MASCOT® ACCELERATE, T-Shirt, Langarm ... 28
18092-801, MASCOT® ACCELERATE, T-Shirt ... 28
18101-511, MASCOT® ACCELERATE, Jacke ... 8
18103-316, MASCOT® ACCELERATE, Fleecepullover mit Reißverschluss ... 17
18105-951, MASCOT® ACCELERATE, Strickpullover mit Reißverschluss ... 18
18147-511, MASCOT® ACCELERATE, Rock ... 26
18149-511, MASCOT® ACCELERATE, Shorts ... 10
18150-807, MASCOT® COMPLETE, Strickmütze ... 268
18153-316, MASCOT® ACCELERATE, Fleecepullover mit Reißverschluss ... 29
18155-951, MASCOT® ACCELERATE, Strickpullover mit Reißverschluss ... 30
18178-511, MASCOT® ACCELERATE, Hose mit Schenkeltaschen ... 24
18179-511, MASCOT® ACCELERATE, Hose mit Knietaschen ... 9
18188-511, MASCOT® ACCELERATE, Hose mit Schenkeltaschen ... 24
18247-511, MASCOT® ACCELERATE, Rock ... 25
18249-311, MASCOT® ACCELERATE, Dreiviertel-Hose mit Hängetaschen ... 11
18250-803, MASCOT® COMPLETE, Halswärmer ... 269
18279-511, MASCOT® ACCELERATE, Hose mit Schenkeltaschen ... 9
18281-995, MASCOT® SAFE CLASSIC, T-Shirt, Langarm ... 244
18282-995, MASCOT® SAFE CLASSIC, T-Shirt ... 245
18283-995, MASCOT® SAFE CLASSIC, Polo-Shirt, Langarm ... 246
18301-231, MASCOT® ACCELERATE, Hard Shell Jacke ... 21
18303-137, MASCOT® ACCELERATE, Fleecejacke ... 20
18311-231, MASCOT® ACCELERATE, Hard Shell Jacke ... 31
18335-231, MASCOT® ACCELERATE, Winterjacke ... 22
18345-231, MASCOT® ACCELERATE, Winterjacke ... 32
18347-511, MASCOT® ACCELERATE, Rock ... 26
18349-230, MASCOT® UNIQUE, Shorts ... 45
18350-803, MASCOT® COMPLETE, Mütze ... 269
18365-511, MASCOT® ACCELERATE, Weste ... 10
18375-511, MASCOT® ACCELERATE, Weste ... 26
18378-311, MASCOT® ADVANCED, Hose mit Knietaschen ... 64
18379-230, MASCOT® ACCELERATE, Hose mit Knietaschen ... 14
18381-959, MASCOT® ACCELERATE, T-Shirt, Langarm ... 15
18382-959, MASCOT® ACCELERATE, T-Shirt ... 15
18383-961, MASCOT® ACCELERATE, Polo-Shirt ... 15
18384-962, MASCOT® ACCELERATE, Sweatshirt ... 16
18388-311, MASCOT® ADVANCED, Hose mit Knietaschen ... 64
18391-959, MASCOT® ACCELERATE, T-Shirt, Langarm ... 27
18392-959, MASCOT® ACCELERATE, T-Shirt ... 27
18393-961, MASCOT® ACCELERATE, Polo-Shirt ... 27
18394-962, MASCOT® ACCELERATE, Sweatshirt ... 28
18478-230, MASCOT® ACCELERATE, Hose ... 26
18479-311, MASCOT® ACCELERATE, Hose mit Knietaschen ... 10
18484-962, MASCOT® ACCELERATE, Sweatshirt mit Reißverschluss ... 16
18488-230, MASCOT® ACCELERATE, Hose ... 27
18494-962, MASCOT® ACCELERATE, Sweatshirt mit Reißverschluss ... 29
18509-442, MASCOT® ACCELERATE, Jacke ... 11
18512-246, MASCOT® SAFE SUPREME, Soft Shell Jacke ... 221
18531-442, MASCOT® ACCELERATE, Hose mit Hängetaschen ... 13
18545-231, MASCOT® SAFE SUPREME, Winterjacke ... 221
18569-442, MASCOT® ACCELERATE, Latzhose mit Knietaschen ... 12
18579-442, MASCOT® ACCELERATE, Hose mit Knietaschen ... 12
18581-965, MASCOT® CROSSOVER, T-Shirt, Langarm ... 118
18584-962, MASCOT® ACCELERATE, Kapuzensweatshirt mit Reißverschluss ... 17
18601-411, MASCOT® UNIQUE, Hard Shell Jacke ... 51
18603-316, MASCOT® UNIQUE, Fleecepullover mit Reißverschluss ... 48
18615-318, MASCOT® UNIQUE, Thermojacke ... 49
18665-318, MASCOT® UNIQUE, Thermoweste ... 49
18678-230, MASCOT® UNIQUE, Hose ... 53
18679-442, MASCOT® ACCELERATE, Hose mit Schenkeltaschen ... 13
18688-230, MASCOT® UNIQUE, Hose ... 53
18690-349, MASCOT® ACCELERATE, Überziehhose ... 22
18778-230, MASCOT® UNIQUE, Hose ... 53
18779-230, MASCOT® ACCELERATE, Hose ... 14
18788-230, MASCOT® UNIQUE, Hose ... 54
18869-860, MASCOT® SAFE LIGHT, Latzhose ... 222
18879-860, MASCOT® SAFE LIGHT, Hose mit Schenkeltaschen ... 223
18901-249, MASCOT® ACCELERATE, Hard Shell Jacke für Kinder ... 34
18903-316, MASCOT® ACCELERATE, Fleecepullover für Kinder ... 34
18915-318, MASCOT® ACCELERATE, Jacke für Kinder ... 34
18919-231, MASCOT® ACCELERATE, Schneeanzug für Kinder ... 35
18935-249, MASCOT® ACCELERATE, Winterjacke für Kinder ... 34
18969-311, MASCOT® ACCELERATE, Latzhose für Kinder ... 33
18979-311, MASCOT® ACCELERATE, Hose für Kinder ... 33
18982-965, MASCOT® ACCELERATE, T-Shirts für Kinder ... 33
18990-231, MASCOT® ACCELERATE, Überziehhosen für Kinder ... 35
18992-965, MASCOT® ACCELERATE, T-Shirts für Kinder ... 33
19001-449, MASCOT® ACCELERATE SAFE, Hard Shell Jacke ... 194
19002-143, MASCOT® ACCELERATE SAFE, Soft Shell Jacke ... 195
19005-351, MASCOT® ACCELERATE SAFE, Strickpullover mit kurzem Reißverschluss ... 193
19008-511, MASCOT® ACCELERATE SAFE, Jacke ... 199
19009-511, MASCOT® ACCELERATE SAFE, Jacke ... 173
19011-449, MASCOT® ACCELERATE SAFE, Hard Shell Jacke ... 204
19012-143, MASCOT® ACCELERATE SAFE, Soft Shell Jacke ... 204
19030-449, MASCOT® ACCELERATE SAFE, Parka ... 197
19031-711, MASCOT® ACCELERATE SAFE, Hose mit Hängetaschen ... 180
19035-449, MASCOT® ACCELERATE SAFE, Winterjacke ... 197
19044-217, MASCOT® COMPLETE, Kapuze ... 272
19045-449, MASCOT® ACCELERATE SAFE, Winterjacke ... 205
19049-711, MASCOT® ACCELERATE SAFE, Dreiviertel-Hose mit Hängetaschen ... 183
19050-711, MASCOT® COMPLETE, Hängetaschen ... 263
19069-711, MASCOT® ACCELERATE SAFE, Kombihose ... 177
19078-511, MASCOT® ACCELERATE SAFE, Hose mit Knietaschen ... 199
19079-511, MASCOT® ACCELERATE SAFE, Hose mit Knietaschen ... 173
19081-771, MASCOT® ACCELERATE SAFE, T-Shirt, Langarm ... 189
19082-771, MASCOT® ACCELERATE SAFE, T-Shirt ... 188
19083-771, MASCOT® ACCELERATE SAFE, Polo-Shirt ... 189
19084-781, MASCOT® ACCELERATE SAFE, Sweatshirt ... 190
19090-449, MASCOT® ACCELERATE SAFE, Winterhose ... 198
19091-771, MASCOT® ACCELERATE SAFE, T-Shirt, Langarm ... 202
19092-771, MASCOT® ACCELERATE SAFE, T-Shirt ... 202
19093-771, MASCOT® ACCELERATE SAFE, Polo-Shirt ... 202

19103-315, MASCOT® ACCELERATE SAFE, Fleecepullover mit Reißverschluss ... 192
19131-711, MASCOT® ACCELERATE SAFE, Hose mit Hängetaschen ... 182
19144-217, MASCOT® COMPLETE, Kapuze ... 272
19150-613, MASCOT® COMPLETE, Strickmütze ... 267
19153-315, MASCOT® ACCELERATE SAFE, Fleecepullover mit Reißverschluss ... 203
19169-711, MASCOT® ACCELERATE SAFE, Kombihose ... 178
19178-511, MASCOT® ACCELERATE SAFE, Hose mit Knietaschen ... 200
19179-511, MASCOT® ACCELERATE SAFE, Hose mit Knietaschen ... 174
19182-965, MASCOT® ACCELERATE SAFE, T-Shirt ... 188
19184-781, MASCOT® ACCELERATE SAFE, Sweatshirt mit Reißverschluss ... 190
19202-291, MASCOT® ACCELERATE SAFE, Soft Shell Jacke ... 195
19212-291, MASCOT® ACCELERATE SAFE, Soft Shell Jacke ... 204
19244-711, MASCOT® ACCELERATE SAFE, Rock ... 200
19279-510, MASCOT® ACCELERATE SAFE, Hose mit Knietaschen ... •175
19284-781, MASCOT® ACCELERATE SAFE, Kapuzensweatshirt mit Reißverschluss ... 191
19301-231, MASCOT® ACCELERATE SAFE, Hard Shell Jacke ... 194
19303-316, MASCOT® ACCELERATE SAFE, Fleecepullover mit kurzem Reißverschluss ... 191
19335-231, MASCOT® ACCELERATE SAFE, Winterjacke ... 196
19349-711, MASCOT® ACCELERATE SAFE, Shorts, lang mit Hängetaschen ... 184
19353-316, MASCOT® ACCELERATE SAFE, Fleecepullover mit kurzem Reißverschluss ... 203
19379-510, MASCOT® ACCELERATE SAFE, Hose mit Schenkeltaschen ... •175
19403-316, MASCOT® ACCELERATE SAFE, Fleecepullover mit Reißverschluss ... 192
19435-231, MASCOT® ACCELERATE SAFE, Winterjacke ... 196
19450-126, MASCOT® COMPLETE, Hängetaschen ... 263
19453-316, MASCOT® ACCELERATE SAFE, Fleecepullover mit Reißverschluss ... 203
19479-711, MASCOT® ACCELERATE SAFE, Hose mit Knietaschen ... 179
19509-236, MASCOT® ACCELERATE SAFE, Jacke ... 184
19519-236, MASCOT® ACCELERATE SAFE, Overall mit Knietaschen ... 185
19569-236, MASCOT® ACCELERATE SAFE, Latzhose mit Knietaschen ... 185
19578-236, MASCOT® ACCELERATE SAFE, Hose mit Knietaschen ... 201
19579-236, MASCOT® ACCELERATE SAFE, Hose mit Knietaschen ... 186
19589-711, MASCOT® ACCELERATE SAFE, Werkzeugweste ... 176
19590-449, MASCOT® ACCELERATE SAFE, Überziehhose ... 198
19669-236, MASCOT® ACCELERATE SAFE, Latzhose mit Knietaschen ... 186
19678-236, MASCOT® ACCELERATE SAFE, Hose mit Knietaschen ... 201
19679-236, MASCOT® ACCELERATE SAFE, Hose mit Knietaschen ... 187
19781-794, MASCOT® CROSSOVER, Funktionsunterhemd ... 136
19835-217, MASCOT® MULTISAFE, Winterjacke ... 149
19879-711, MASCOT® ACCELERATE SAFE, Hose mit Knietaschen ... 181
19881-794, MASCOT® CROSSOVER, Funktionsunterhemd ... 136
19882-794, MASCOT® CROSSOVER, Funktionsunterhemd, Kurzarm ... 136
19899-794, MASCOT® CROSSOVER, Funktionsunterhose ... 137
19901-449, MASCOT® ACCELERATE SAFE, Hard Shell Jacke für Kinder ... 206
19902-291, MASCOT® ACCELERATE SAFE, Soft Shell Jacke für Kinder ... 206
19903-316, MASCOT® ACCELERATE SAFE, Fleecepullover für Kinder ... 206
19935-449, MASCOT® ACCELERATE SAFE, Winterjacke für Kinder ... 207
19950-613, MASCOT® COMPLETE, Strickmütze für Kinder ... 268
19979-311, MASCOT® ACCELERATE SAFE, Hose für Kinder ... 206
20014-741, MASCOT® FRONTLINE, Hemd ... •114
20015-318, MASCOT® FOOD & CARE, Thermojacke ... •258
20038-511, MASCOT® FOOD & CARE, Hose ... •260
20039-511, MASCOT® FOOD & CARE, Hose ... •250
20050-932, MASCOT® FOOD & CARE, Halswärmer ... •257
20052-511, MASCOT® FOOD & CARE, Schlupfkasack ... •249
20054-511, MASCOT® FOOD & CARE, Jacke ... •249
20062-511, MASCOT® FOOD & CARE, Schlupfkasack ... •259
20064-511, MASCOT® FOOD & CARE, Jacke ... •259
20065-318, MASCOT® FOOD & CARE, Thermoweste ... •258
20082-933, MASCOT® FOOD & CARE, T-Shirt ... •252
20082-933, MASCOT® FOOD & CARE, T-Shirt ... •256
20083-933, MASCOT® FOOD & CARE, Polo-Shirt ... •256
20084-932, MASCOT® FOOD & CARE, Sweatshirt ... •256
20084-932, MASCOT® FOOD & CARE, Sweatshirt ... •257
20090-318, MASCOT® FOOD & CARE, Thermohose ... •258
20102-253, MASCOT® ACCELERATE, Soft Shell Jacke ... 20
20104-741, MASCOT® FRONTLINE, Hemd ... •110
20114-741, MASCOT® FRONTLINE, Hemd ... •114
20118-915, MASCOT® COMPLETE, Knieschutz ... 266
20150-230, MASCOT® FOOD & CARE, Schiebermütze mit Haarnetz ... •257
20154-511, MASCOT® FOOD & CARE, Kittel, lang ... •250
20159-511, MASCOT® FOOD & CARE, Hose mit Schenkeltaschen ... •251
20181-959, MASCOT® CROSSOVER, T-Shirt, Langarm ... 118
20182-959, MASCOT® CROSSOVER, T-Shirt ... 119
20183-961, MASCOT® CROSSOVER, Polo-Shirt ... 122
20191-959, MASCOT® CROSSOVER, T-Shirt ... 132
20192-959, MASCOT® CROSSOVER, T-Shirt ... 132
20193-961, MASCOT® CROSSOVER, Polo-Shirt ... 134
20204-741, MASCOT® FRONTLINE, Hemd ... •110
20239-442, MASCOT® FOOD & CARE, Hose ... •253
20250-230, MASCOT® FOOD & CARE, Haube mit Haarnetz ... •257
20252-442, MASCOT® FOOD & CARE, Schlupfkasack ... •252
20254-442, MASCOT® FOOD & CARE, Jacke ... •251
20254-442, MASCOT® FOOD & CARE, Jacke ... •252
20279-459, MASCOT® UNIQUE, Hose mit Knietaschen ... •37
20284-962, MASCOT® CROSSOVER, Sweatshirt ... 125
20304-741, MASCOT® FRONTLINE, Hemd ... •110
20309-459, MASCOT® UNIQUE, Jacke ... •36
20339-442, MASCOT® FOOD & CARE, Hose ... •253
20350-230, MASCOT® FOOD & CARE, Schiebermütze ... •257
20354-442, MASCOT® FOOD & CARE, Kittel, lang ... •252
20354-442, MASCOT® FOOD & CARE, Kittel, lang ... •253
20359-442, MASCOT® FOOD & CARE, Hose mit Schenkeltaschen ... •254
20382-796, MASCOT® CROSSOVER, T-Shirt ... 119
20384-788, MASCOT® CROSSOVER, Sweatshirt ... 126
20392-796, MASCOT® CROSSOVER, T-Shirt ... 132
20404-745, MASCOT® FRONTLINE, Hemd ... •108
20439-230, MASCOT® FOOD & CARE, Hose ... •255
20452-230, MASCOT® FOOD & CARE, Schlupfkasack ... •254
20454-230, MASCOT® FOOD & CARE, Jacke ... •254
20482-786, MASCOT® CROSSOVER, T-Shirt ... 120
20483-961, MASCOT® CROSSOVER, Polo-Shirt, Langarm ... 127
20484-798, MASCOT® CROSSOVER, Sweatshirt ... 126
20492-786, MASCOT® CROSSOVER, T-Shirt ... 133
20501-231, MASCOT® SAFE SUPREME, Hard Shell Jacke ... 218
20502-246, MASCOT® SAFE SUPREME, Soft Shell Jacke ... 219
20504-750, MASCOT® FRONTLINE, Hemd ... •106
20535-231, MASCOT® SAFE SUPREME, Winterjacke ... 220
20539-230, MASCOT® FOOD & CARE, Hose ... •255
20554-230, MASCOT® FOOD & CARE, Kittel, lang ... •255
20583-797, MASCOT® CROSSOVER, Polo-Shirt ... 123
20593-797, MASCOT® CROSSOVER, Polo-Shirt ... 134
20604-984, MASCOT® FRONTLINE, Hemd ... •107
20637-511, MASCOT® FRONTLINE, Hose ... 112
20638-511, MASCOT® FRONTLINE, Hose ... 112
20639-511, MASCOT® FOOD & CARE, Hose ... •251
20650-610, MASCOT® COMPLETE, Strickmütze ... 268
20679-439, MASCOT® ACCELERATE, Hose mit Knietaschen ... •13
20683-787, MASCOT® CROSSOVER, Polo-Shirt ... 123
20693-787, MASCOT® CROSSOVER, Polo-Shirt ... 135
20739-511, MASCOT® FRONTLINE, Hose ... 103
20743-511, MASCOT® FRONTLINE, Rock ... 112
20744-511, MASCOT® FRONTLINE, Rock ... 112
20859-236, MASCOT® SAFE LIGHT, Hose mit Schenkeltaschen ... 223
20879-236, MASCOT® SAFE SUPREME, Hose mit Knietaschen ... 210
20882-995, MASCOT® SAFE CLASSIC, T-Shirt ... 245
20901-873, MASCOT® AQUA, Regenjacke ... 261
20950-921, MASCOT® COMPLETE, Gesichtsmaske ... 263
20954-230, MASCOT® FOOD & CARE, Gästemantel ... •255
20990-873, MASCOT® AQUA, Regenhose ... 261
21002-335, MASCOT® ACCELERATE MULTISAFE, Soft Shell Jacke ... •167
21003-415, MASCOT® ACCELERATE MULTISAFE, Fleecepullover mit Reißverschluss ... •165
21004-745, MASCOT® FRONTLINE, Hemd ... •108
21008-284, MASCOT® ACCELERATE MULTISAFE, Jacke für Damen ... •169
21009-284, MASCOT® ACCELERATE MULTISAFE, Jacke ... •158
21014-745, MASCOT® FRONTLINE, Hemd ... •114
21019-292, MASCOT® ACCELERATE MULTISAFE, Winteroverall ... •168
21024-745, MASCOT® FRONTLINE, Hemd, Kurzarm ... •109
21031-284, MASCOT® ACCELERATE MULTISAFE, Hose mit Hängetaschen ... •159
21034-745, MASCOT® FRONTLINE, Hemd, Kurzarm ... •114
21041-284, MASCOT® ACCELERATE MULTISAFE, Hose mit Hängetaschen ... •170
21045-292, MASCOT® ACCELERATE MULTISAFE, Winterjacke ... •172
21050-426, MASCOT® COMPLETE, Balaclava ... •267
21078-284, MASCOT® ACCELERATE MULTISAFE, Hose mit Knietaschen ... •169
21079-284, MASCOT® ACCELERATE MULTISAFE, Hose mit Knietaschen ... •158
21090-292, MASCOT® ACCELERATE MULTISAFE, Überziehhose ... •168
21104-745, MASCOT® FRONTLINE, Hemd ... •108
21114-745, MASCOT® FRONTLINE, Hemd ... •113
21124-750, MASCOT® FRONTLINE, Hemd, Kurzarm ... •107
21131-284, MASCOT® ACCELERATE MULTISAFE, Hose mit Hängetaschen ... •160
21141-284, MASCOT® ACCELERATE MULTISAFE, Hose mit Hängetaschen ... •171
21150-426, MASCOT® COMPLETE, Halswärmer ... •269
21178-284, MASCOT® ACCELERATE MULTISAFE, Hose mit Knietaschen ... •170
21179-284, MASCOT® ACCELERATE MULTISAFE, Hose mit Knietaschen ... •159
21202-335, MASCOT® ACCELERATE MULTISAFE, Soft Shell Jacke ... •166
21203-416, MASCOT® ACCELERATE MULTISAFE, Fleecepullover mit Reißverschluss ... •157
21204-750, MASCOT® FRONTLINE, Hemd ... •106
21209-284, MASCOT® ACCELERATE MULTISAFE, Jacke ... •152
21214-750, MASCOT® FRONTLINE, Hemd ... •113
21224-750, MASCOT® FRONTLINE, Hemd, Kurzarm ... •106
21231-284, MASCOT® ACCELERATE MULTISAFE, Hose mit Hängetaschen ... •153
21250-437, MASCOT® COMPLETE, Socken ... •275
21279-284, MASCOT® ACCELERATE MULTISAFE, Hose mit Knietaschen ... •152
21301-292, MASCOT® ACCELERATE MULTISAFE, Hard Shell Jacke ... •167
21309-281, MASCOT® ACCELERATE MULTISAFE, Jacke ... •160
21314-750, MASCOT® FRONTLINE, Hemd ... •113
21319-281, MASCOT® ACCELERATE MULTISAFE, Overall mit Knietaschen ... •164
21324-745, MASCOT® FRONTLINE, Hemd, Kurzarm ... •109
21331-281, MASCOT® ACCELERATE MULTISAFE, Hose mit Hängetaschen ... •161
21335-292, MASCOT® ACCELERATE MULTISAFE, Winterjacke ... •167
21369-281, MASCOT® ACCELERATE MULTISAFE, Latzhose mit Knietaschen ... •163
21379-281, MASCOT® ACCELERATE MULTISAFE, Hose mit Knietaschen ... •161
21381-327, MASCOT® ACCELERATE MULTISAFE, T-Shirt, Langarm ... •164
21382-327, MASCOT® ACCELERATE MULTISAFE, T-Shirt ... •164
21383-327, MASCOT® ACCELERATE MULTISAFE, Polo-Shirt, Langarm ... •165
21384-337, MASCOT® ACCELERATE MULTISAFE, Sweatshirt ... •165
21389-281, MASCOT® ACCELERATE MULTISAFE, Werkzeugweste ... •160
21404-750, MASCOT® FRONTLINE, Hemd ... •106
21410-292, MASCOT® COMPLETE, Kapuze ... •272
21431-281, MASCOT® ACCELERATE MULTISAFE, Hose mit Hängetaschen ... •162
21450-990, MASCOT® COMPLETE, Gürtel ... 264
21469-281, MASCOT® ACCELERATE MULTISAFE, Latzhose mit Knietaschen ... •163
21479-281, MASCOT® ACCELERATE MULTISAFE, Hose mit Knietaschen ... •162
21501-292, MASCOT® ACCELERATE MULTISAFE, Hard Shell Jacke ... •166
21504-508, MASCOT® ACCELERATE MULTISAFE, Hemd ... •156
21509-281, MASCOT® ACCELERATE MULTISAFE, Jacke ... •153
21510-292, MASCOT® COMPLETE, Kapuze ... •273
21519-281, MASCOT® ACCELERATE MULTISAFE, Overall mit Knietaschen ... •155
21531-281, MASCOT® ACCELERATE MULTISAFE, Hose mit Hängetaschen ... •154
21535-292, MASCOT® ACCELERATE MULTISAFE, Winterjacke ... •166
21550-352, MASCOT® COMPLETE, Strickmütze ... •269
21569-281, MASCOT® ACCELERATE MULTISAFE, Latzhose mit Knietaschen ... •155
21579-281, MASCOT® ACCELERATE MULTISAFE, Hose mit Knietaschen ... •154
21581-327, MASCOT® ACCELERATE MULTISAFE, T-Shirt, Langarm ... •156
21582-327, MASCOT® ACCELERATE MULTISAFE, T-Shirt ... •155
21583-327, MASCOT® ACCELERATE MULTISAFE, Polo-Shirt, Langarm ... •156
21584-337, MASCOT® ACCELERATE MULTISAFE, Sweatshirt ... •156
21650-436, MASCOT® COMPLETE, Socken ... •275
21679-311, MASCOT® ADVANCED, Funktionshose ... 55
21804-984, MASCOT® FRONTLINE, Hemd ... •107
21814-984, MASCOT® FRONTLINE, Hemd ... •113
21881-426, MASCOT® CROSSOVER, Funktionsunterhemd ... •141
21899-426, MASCOT® CROSSOVER, Funktionsunterhose ... •142
21904-984, MASCOT® FRONTLINE, Hemd ... •107
21909-459, MASCOT® UNIQUE, Jacke ... •36
21914-984, MASCOT® FRONTLINE, Hemd ... •113
21979-459, MASCOT® UNIQUE, Hose mit Knietaschen ... •36
21981-426, MASCOT® CROSSOVER, Funktionsunterhemd ... •142
22004-742, MASCOT® FRONTLINE, Hemd ... •105
22082-771, MASCOT® ACCELERATE SAFE, T-Shirt ... •187
22083-771, MASCOT® ACCELERATE SAFE, Polo-Shirt ... •187
22084-781, MASCOT® ACCELERATE SAFE, Sweatshirt ... •188
22104-742, MASCOT® FRONTLINE, Hemd ... •105
22204-742, MASCOT® FRONTLINE, Hemd ... •105
22304-743, MASCOT® FRONTLINE, Hemd ... •104

22350-208, MASCOT® COMPLETE, Knieschutz ... •265
22404-743, MASCOT® FRONTLINE, Hemd ... •104
22504-743, MASCOT® FRONTLINE, Hemd ... •104
22604-744, MASCOT® FRONTLINE, Hemd ... •105
22704-744, MASCOT® FRONTLINE, Hemd ... •105
22804-744, MASCOT® FRONTLINE, Hemd ... •106
50025-871, MASCOT® CROSSOVER, Funktionsunterhose ... 141
50027-871, MASCOT® CROSSOVER, Funktionsunterhemd ... 141
50030-847, MASCOT® CROSSOVER, Unterhemd ... 136
50031-847, MASCOT® CROSSOVER, Unterhemd ... 136
50057-824, MASCOT® YOUNG, Soft Shell Jacke ... 74
50077-843, MASCOT® COMPLETE, Strickmütze ... 268
50081-990, MASCOT® COMPLETE, Gürtel ... 265
50101-814, MASCOT® SAFE AQUA, Regenjacke ... 248
50102-814, MASCOT® SAFE AQUA, Regenhose ... 248
50103-814, MASCOT® SAFE AQUA, Regenlatzhose ... 248
50106-854, MASCOT® SAFE CLASSIC, Sweatshirt ... 246
50113-949, MASCOT® SAFE CLASSIC, T-Shirt ... 245
50114-949, MASCOT® SAFE CLASSIC, Polo-Shirt ... 246
50115-950, MASCOT® SAFE CLASSIC, Sweatshirt mit Reißverschluss ... 246
50119-927, MASCOT® MULTISAFE, T-Shirt, Langarm ... 146
50120-928, MASCOT® MULTISAFE, Sweatshirt ... 147
50121-929, MASCOT® MULTISAFE, Funktionsunterhemd ... 147
50122-929, MASCOT® MULTISAFE, Funktionsunterhose ... 147
50124-932, MASCOT® HARDWEAR, Kapuzensweatshirt ... 69
50126-932, MASCOT® SAFE SUPREME, Sweatshirt ... 214
50127-933, MASCOT® SAFE SUPREME, T-Shirt ... 213
50130-933, MASCOT® SAFE SUPREME, Polo-Shirt ... 213
50138-932, MASCOT® SAFE SUPREME, Kapuzensweatshirt mit Reißverschluss ... 214
50143-860, MASCOT® COMPLETE, Cap ... 267
50145-977, MASCOT® SAFE SUPREME, Warnweste ... 215
50145-982, MASCOT® SAFE SUPREME, Warnweste ... 215
50148-239, MASCOT® CROSSOVER, Fleecepullover mit kurzem Reißverschluss ... 128
50149-951, MASCOT® HARDWEAR, Strickpullover mit kurzem Reißverschluss ... 69
50164-990, MASCOT® COMPLETE, Hammerhalterung ... 265
50177-870, MASCOT® CROSSOVER, Funktionsunterhemd ... 140
50178-870, MASCOT® CROSSOVER, Funktionsunterhemd ... 140
50179-870, MASCOT® CROSSOVER, Funktionsunterhose ... 141
50180-870, MASCOT® CROSSOVER, Boxershorts ... 140
50181-861, MASCOT® CROSSOVER, Polo-Shirt ... 123
50183-872, MASCOT® ORIGINALS, Fleecejacke ... 98
50184-873, MACMICHAEL® WORKWEAR, Regenschutzset ... 102
50185-870, MASCOT® CROSSOVER, Funktionsunterhemd, Kurzarm ... 140
50187-874, MASCOT® SAFE CLASSIC, Warnweste ... 247
50202-859, MASCOT® AQUA, Regenjacke ... 261
50203-859, MASCOT® AQUA, Regenhose ... 261
50204-830, MASCOT® CROSSOVER, Sweatshirt ... 126
50205-857, MASCOT® CROSSOVER, Polo-Shirt ... 124
50206-857, MASCOT® CROSSOVER, Polo-Shirt, Langarm ... 128
50216-310, MASCOT® SAFE SUPREME, Warnweste ... 214
50301-250, MASCOT® IMAGE, T-Shirt ... 90
50302-260, MASCOT® IMAGE, Polo-Shirt mit Brusttasche ... 90
50351-833, MASCOT® FRONTLINE, Polo-Shirt mit Brusttasche ... 116
50352-833, MASCOT® FRONTLINE, Polo-Sweatshirt ... 116
50353-834, MASCOT® FRONTLINE, Sweatshirt mit Reißverschluss ... 117
50354-835, MASCOT® FRONTLINE, Strickpullover mit kurzem Reißverschluss ... 117
50363-861, MASCOT® CROSSOVER, Polo-Shirt ... 135
50376-024, MASCOT® CROSSOVER, Hemd ... 130
50378-892, MASCOT® FRONTLINE, Hose ... 103
50403-869, MASCOT® FRONTLINE, Jeans ... 104
50404-876, MASCOT® COMPLETE, Socken ... 274
50406-877, MASCOT® COMPLETE, Socken ... 274
50407-875, MASCOT® COMPLETE, Socken ... 274
50410-881, MASCOT® COMPLETE, Socken ... 274
50411-881, MASCOT® COMPLETE, Socken ... 274
50413-990, MASCOT® COMPLETE, ID-Kartenhalter ... 264
50415-250, MASCOT® CROSSOVER, T-Shirt ... 119
50449-893, MASCOT® HARDWEAR, Winterweste ... 71
50451-916, MASCOT® COMPLETE, Knieschutz ... 266
50453-912, MASCOT® COMPLETE, Socken ... 273
50454-913, MASCOT® COMPLETE, Socken ... 273
50455-914, MASCOT® COMPLETE, Socken ... 273
50456-990, MASCOT® COMPLETE, Gürtel ... 264
50458-978, MASCOT® HARDWEAR, Polo-Shirt ... 68
50509-811, MASCOT® UNIQUE, Kapuzensweatshirt mit Reißverschluss ... 48
50530-835, MASCOT® FRONTLINE, Strickpullover mit Reißverschluss ... 117
50548-250, MASCOT® CROSSOVER, T-Shirt, Langarm ... 118
50560-940, MASCOT® CROSSOVER, Funktionsunterhose ... 138
50561-940, MASCOT® CROSSOVER, Funktionsunterhemd ... 138
50562-940, MASCOT® CROSSOVER, Halswärmer ... 137
50563-936, MASCOT® CROSSOVER, Funktionsunterhemd ... 137
50564-936, MASCOT® CROSSOVER, Funktionsunterhose ... 137
50565-963, MASCOT® UNIQUE, Sweatshirt mit Reißverschluss ... 48
50566-963, MASCOT® UNIQUE, Kapuzensweatshirt mit Reißverschluss ... 48
50567-959, MASCOT® UNIQUE, T-Shirt ... 46
50568-959, MASCOT® UNIQUE, T-Shirt, Langarm ... 47
50569-961, MASCOT® UNIQUE, Polo-Shirt ... 46
50570-962, MASCOT® UNIQUE, Sweatshirt ... 47
50571-975, MASCOT® COMPLETE, Hosenträger ... 263
50572-963, MASCOT® UNIQUE, Kapuzensweatshirt ... 47
50581-964, MASCOT® CROSSOVER, T-Shirt, Langarm ... 125
50582-964, MASCOT® CROSSOVER, T-Shirt ... 125
50592-972, MASCOT® SAFE LIGHT, T-Shirt ... 225
50592-976, MASCOT® SAFE LIGHT, T-Shirt ... 225
50593-972, MASCOT® SAFE LIGHT, Polo-Shirt ... 225
50593-976, MASCOT® SAFE LIGHT, Polo-Shirt ... 225
50598-280, MASCOT® CROSSOVER, Sweatshirt ... 128
50602-010, MASCOT® COMPLETE, Cap ... 267
50603-974, MASCOT® COMPLETE, Strickmütze ... 268
50604-380, MASCOT® COMPLETE, Balaclava ... 267
50610-962, MASCOT® UNIQUE, Polo-Sweatshirt ... 47
50611-971, MASCOT® CROSSOVER, Sweatshirt mit kurzem Reißverschluss ... 128
50627-988, MASCOT® FRONTLINE, Hemd ... 109
50628-988, MASCOT® FRONTLINE, Hemd, Kurzarm ... 109
50629-988, MASCOT® FRONTLINE, Hemd ... 109
50631-984, MASCOT® FRONTLINE, Hemd ... 108
50632-984, MASCOT® FRONTLINE, Hemd, Kurzarm ... 108
50633-984, MASCOT® FRONTLINE, Hemd ... 107
50635-989, MASCOT® FRONTLINE, Strickpullover ... 111
50636-989, MASCOT® FRONTLINE, Strickpullover ... 110
50662-965, MASCOT® CROSSOVER, T-Shirt ... 120
51579-965, MASCOT® CROSSOVER, T-Shirt ... 121
51580-966, MASCOT® CROSSOVER, Sweatshirt ... 127
51583-967, MASCOT® CROSSOVER, T-Shirt ... 133
51584-967, MASCOT® CROSSOVER, T-Shirt ... 134
51585-967, MASCOT® CROSSOVER, T-Shirt ... 121
51586-968, MASCOT® CROSSOVER, Polo-Shirt mit Brusttasche ... 125
51587-969, MASCOT® CROSSOVER, Polo-Shirt ... 124
51588-969, MASCOT® CROSSOVER, Polo-Shirt ... 135
51589-970, MASCOT® CROSSOVER, Kapuzensweatshirt ... 129
51590-970, MASCOT® CROSSOVER, Kapuzensweatshirt mit Reißverschluss ... 129
51591-970, MASCOT® CROSSOVER, Sweatshirt mit Reißverschluss ... 129
51605-954, MACMICHAEL® WORKWEAR, T-Shirt ... 101
51625-949, MASCOT® CROSSOVER, T-Shirt ... 120
F0003-910, MACMICHAEL® FOOTWEAR, Sicherheitshalbschuh ... 306
F0004-910, MACMICHAEL® FOOTWEAR, Sicherheitsstiefel ... 306
F0014-901, MASCOT® FOOTWEAR CLASSIC, Sicherheitshalbschuh ... 302
F0025-901, MASCOT® FOOTWEAR CLASSIC, Sicherheitsstiefel ... 302
F0072-911, MASCOT® FOOTWEAR INDUSTRY, Sicherheitsstiefel ... 301
F0073-902, MASCOT® FOOTWEAR INDUSTRY, Sicherheitshalbschuh ... 300
F0074-902, MASCOT® FOOTWEAR INDUSTRY, Sicherheitsstiefel ... 299
F0084-902, MASCOT® FOOTWEAR INDUSTRY, Sicherheitsstiefel ... 301
F0100-910, MASCOT® FOOTWEAR FLEX, Sicherheitssandale ... 285
F0107-937, MASCOT® FOOTWEAR FIT, Sicherheitssandale ... 293
F0108-937, MASCOT® FOOTWEAR FIT, Sicherheitshalbschuh ... 293
F0109-937, MASCOT® FOOTWEAR FIT, Sicherheitsstiefel ... 292
F0110-937, MASCOT® FOOTWEAR FIT, Sicherheitshalbschuh ... 292
F0111-937, MASCOT® FOOTWEAR FIT, Sicherheitshalbschuh ... 293
F0113-937, MASCOT® FOOTWEAR FIT, Sicherheitshalbschuh ... 292
F0114-937, MASCOT® FOOTWEAR FIT, Sicherheitsstiefel ... 291
F0121-770, MASCOT® FOOTWEAR FLEX, Sicherheitshalbschuh ... 286
F0122-771, MASCOT® FOOTWEAR FLEX, Sicherheitshalbschuh ... 287
F0125-773, MASCOT® FOOTWEAR FLEX, Sicherheitshalbschuh ... 287
F0127-775, MASCOT® FOOTWEAR FLEX, Sicherheitshalbschuh ... 288
F0128-775, MASCOT® FOOTWEAR FLEX, Sicherheitsstiefel ... 288
F0129-947, MASCOT® FOOTWEAR FLEX, Sicherheitsstiefel ... 289
F0130-849, MASCOT® FOOTWEAR ENERGY, Sicherheitshalbschuh ... 282
F0131-849, MASCOT® FOOTWEAR ENERGY, Sicherheitshalbschuh ... 283
F0132-996, MASCOT® FOOTWEAR ENERGY, Sicherheitshalbschuh ... 283
F0133-996, MASCOT® FOOTWEAR ENERGY, Sicherheitsstiefel ... 284
F0134-902, MASCOT® FOOTWEAR ENERGY, Sicherheitshalbschuh ... 281
F0135-902, MASCOT® FOOTWEAR ENERGY, Sicherheitsstiefel ... 281
F0136-902, MASCOT® FOOTWEAR ENERGY, Sicherheitsstiefel ... 282
F0140-902, MASCOT® FOOTWEAR FLEX, Sicherheitshalbschuh ... 285
F0141-902, MASCOT® FOOTWEAR FLEX, Sicherheitsstiefel ... 286
F0142-902, MASCOT® FOOTWEAR FIT, Sicherheitshalbschuh ... 290
F0143-902, MASCOT® FOOTWEAR FIT, Sicherheitsstiefel ... 290
F0144-902, MASCOT® FOOTWEAR FIT, Sicherheitsstiefel ... 291
F0165-902, MASCOT® FOOTWEAR INDUSTRY, Sicherheitsstiefel ... 300
F0210-702, MASCOT® FOOTWEAR CLASSIC, Sicherheitshalbschuh ... •302
F0220-902, MASCOT® FOOTWEAR INDUSTRY, Sicherheitsstiefel ... 294
F0221-902, MASCOT® FOOTWEAR INDUSTRY, Sicherheitshalbschuh ... 294
F0250-909, MASCOT® FOOTWEAR CARBON, Sicherheitshalbschuh ... 276
F0251-909, MASCOT® FOOTWEAR CARBON, Sicherheitshalbschuh ... 277
F0252-909, MASCOT® FOOTWEAR CARBON, Sicherheitssandale ... 278
F0253-909, MASCOT® FOOTWEAR CARBON, Sicherheitsstiefel ... •278
F0270-909, MASCOT® FOOTWEAR CARBON, Sicherheitshalbschuh ... •277
F0271-909, MASCOT® FOOTWEAR CARBON, Sicherheitshalbschuh ... •276
F0300-909, MASCOT® FOOTWEAR MOVE, Sicherheitshalbschuh ... 279
F0301-909, MASCOT® FOOTWEAR MOVE, Sicherheitshalbschuh ... 279
F0302-946, MASCOT® FOOTWEAR MOVE, Sicherheitsstiefel ... 279
F0303-901, MASCOT® FOOTWEAR MOVE, Sicherheitshalbschuh ... 280
F0304-901, MASCOT® FOOTWEAR MOVE, Sicherheitsstiefel ... 280
F0451-902, MASCOT® FOOTWEAR INDUSTRY, Sicherheitshalbschuh ... 295
F0452-902, MASCOT® FOOTWEAR INDUSTRY, Sicherheitsstiefel ... 297
F0453-902, MASCOT® FOOTWEAR INDUSTRY, Sicherheitsstiefel ... 297
F0454-902, MASCOT® FOOTWEAR INDUSTRY, Sicherheitshalbschuh ... 298
F0455-902, MASCOT® FOOTWEAR INDUSTRY, Sicherheitsstiefel ... 298
F0456-902, MASCOT® FOOTWEAR INDUSTRY, Sicherheitshalbschuh ... 299
F0457-902, MASCOT® FOOTWEAR INDUSTRY, Sicherheitsstiefel ... 299
F0460-902, MASCOT® FOOTWEAR INDUSTRY, Sicherheitshalbschuh ... •294
F0461-771, MASCOT® FOOTWEAR INDUSTRY, Sicherheitshalbschuh ... •295
F0462-902, MASCOT® FOOTWEAR INDUSTRY, Sicherheitsstiefel ... •296
F0463-902, MASCOT® FOOTWEAR INDUSTRY, Sicherheitsstiefel ... •296
F0800-906, MASCOT® FOOTWEAR CLEAR, Clog ... 303
F0801-906, MASCOT® FOOTWEAR CLEAR, Sicherheitssandale ... 303
F0802-906, MASCOT® FOOTWEAR CLEAR, Sicherheitshalbschuh ... 304
F0820-702, MASCOT® FOOTWEAR CLEAR, Sneakers ... 303
F0850-703, MASCOT® FOOTWEAR COVER, PU-Arbeitsstiefel ... 305
F0851-703, MASCOT® FOOTWEAR COVER, PU-Sicherheitsstiefel ... 305
F0852-703, MASCOT® FOOTWEAR COVER, PU-Sicherheitsstiefel ... 305
F0960-996, MASCOT® FOOTWEAR CASUAL, Sneakers ... •307
FT070-980, MASCOT® FOOTWEAR ACCESSORIES, Schnürsenkel ... •308
FT080-980, MASCOT® FOOTWEAR ACCESSORIES, Schnürsenkel ... 309
FT088-980, MASCOT® FOOTWEAR ACCESSORIES, Imprägnierspray ... 308
FT089-980, MASCOT® FOOTWEAR ACCESSORIES, Universalschaum ... 308
FT090-276, MASCOT® FOOTWEAR ACCESSORIES, Einlegesohlen ... 309
FT091-276, MASCOT® FOOTWEAR ACCESSORIES, Einlegesohlen ... 309
FT092-276, MASCOT® FOOTWEAR ACCESSORIES, Einlegesohlen ... 309
FT093-980, MASCOT® FOOTWEAR ACCESSORIES, Aktivkohle - Schuherfrischer ... 308

• = Neuheit

PRODUKTGRUPPENÜBERSICHT

AAktivkohle - Schuherfrischer
MASCOT® FOOTWEAR ACCESSORIES .....FT093-980..... 308

Balaclava
MASCOT® COMPLETE .....50604-380..... 267
MASCOT® COMPLETE • .....21050-426..... 267

Boxershorts
MASCOT® CROSSOVER .....50180-870..... 140

Cap
MASCOT® COMPLETE .....18050-802..... 266
MASCOT® COMPLETE .....50143-860..... 267
MASCOT® COMPLETE .....50602-010..... 267

Clog
MASCOT® FOOTWEAR CLEAR .....F0800-906..... 303

Dreiviertel-Hose mit Hängetaschen
MASCOT® ACCELERATE.....18249-311..... 11
MASCOT® ACCELERATE SAFE .....19049-711..... 183
MASCOT® ADVANCED .....17049-311..... 57
MASCOT® UNIQUE .....14349-442..... 44
MASCOT® UNIQUE .....14449-442..... 45

Dreiviertel-Hose mit Knietaschen
MASCOT® SAFE SUPREME .....17549-860..... 212
MASCOT® UNIQUE .....14149-442..... 44
MASCOT® UNIQUE .....14249-442..... 44

Einlegesohlen
MASCOT® FOOTWEAR ACCESSORIES .....FT090-276..... 309
MASCOT® FOOTWEAR ACCESSORIES .....FT091-276..... 309
MASCOT® FOOTWEAR ACCESSORIES .....FT092-276..... 309

Fleecejacke
MACMICHAEL® WORKWEAR .....06542-151..... 102
MASCOT® ACCELERATE.....18303-137..... 20
MASCOT® IMAGE .....06042-137..... 91
MASCOT® ORIGINALS .....50183-872..... 98
MASCOT® SAFE ARCTIC .....05242-125..... 238
MASCOT® SAFE LIGHT .....15903-270..... 226
MASCOT® SAFE SUPREME .....15503-259..... 217
MASCOT® UNIQUE .....15603-259..... 50
MASCOT® UNIQUE .....15703-259..... 50
MASCOT® UNIQUE .....16003-302..... 50
MASCOT® UNIQUE .....16103-302..... 50

Fleecepullover für Kinder
MASCOT® ACCELERATE.....18903-316..... 34
MASCOT® ACCELERATE SAFE .....19903-316..... 206

Fleecepullover mit kurzem Reißverschluss
MASCOT® ACCELERATE.....18003-316..... 17
MASCOT® ACCELERATE.....18053-316..... 29
MASCOT® ACCELERATE SAFE .....19303-316..... 191
MASCOT® ACCELERATE SAFE .....19353-316..... 203
MASCOT® ADVANCED .....17003-316..... 59
MASCOT® CROSSOVER .....50148-239..... 128

Fleecepullover mit Reißverschluss
MASCOT® ACCELERATE.....18103-316..... 17
MASCOT® ACCELERATE.....18153-316..... 29
MASCOT® ACCELERATE MULTISAFE •.....21003-415..... 165
MASCOT® ACCELERATE MULTISAFE •.....21203-416..... 157
MASCOT® ACCELERATE SAFE .....19103-315..... 192
MASCOT® ACCELERATE SAFE .....19153-315..... 203
MASCOT® ACCELERATE SAFE .....19403-316..... 192
MASCOT® ACCELERATE SAFE .....19453-316..... 203
MASCOT® ADVANCED .....17103-316..... 58
MASCOT® UNIQUE .....18603-316..... 48

Funktionshose
MASCOT® ADVANCED .....21679-311..... 55

Funktionsunterhemd
MASCOT® CROSSOVER .....00573-350..... 138
MASCOT® CROSSOVER .....00585-380..... 139
MASCOT® CROSSOVER .....00596-380..... 139
MASCOT® CROSSOVER .....19781-794..... 136
MASCOT® CROSSOVER .....19881-794..... 136
MASCOT® CROSSOVER .....50027-871..... 141
MASCOT® CROSSOVER .....50177-870..... 140
MASCOT® CROSSOVER .....50178-870..... 140
MASCOT® CROSSOVER .....50561-940..... 138
MASCOT® CROSSOVER .....50563-936..... 137
MASCOT® CROSSOVER •.....21881-426..... 141
MASCOT® CROSSOVER •.....21981-426..... 142
MASCOT® MULTISAFE .....50121-929..... 147

Funktionsunterhemd, Kurzarm
MASCOT® CROSSOVER .....00597-350..... 138
MASCOT® CROSSOVER .....19882-794..... 136
MASCOT® CROSSOVER .....50185-870..... 140

Funktionsunterhose
MASCOT® CROSSOVER .....00572-350..... 139
MASCOT® CROSSOVER .....00583-350..... 139
MASCOT® CROSSOVER .....00586-380..... 140
MASCOT® CROSSOVER .....19899-794..... 137
MASCOT® CROSSOVER .....50025-871..... 141
MASCOT® CROSSOVER .....50179-870..... 141
MASCOT® CROSSOVER .....50560-940..... 138
MASCOT® CROSSOVER .....50564-936..... 137
MASCOT® CROSSOVER •.....21899-426..... 142
MASCOT® MULTISAFE .....50122-929..... 147

Gesichtsmaske
MASCOT® COMPLETE .....20950-921..... 263

Gürtel
MASCOT® COMPLETE .....03044-990..... 265
MASCOT® COMPLETE .....0352A-990..... 265
MASCOT® COMPLETE .....17044-990..... 264
MASCOT® COMPLETE .....21450-990..... 264
MASCOT® COMPLETE .....50081-990..... 265
MASCOT® COMPLETE .....50456-990..... 264

Gästemantel
MASCOT® FOOD & CARE •.....20954-230..... 255

Halswärmer
MASCOT® COMPLETE .....00781-380..... 270
MASCOT® COMPLETE .....18250-803..... 269
MASCOT® COMPLETE •.....21150-426..... 269
MASCOT® CROSSOVER .....50562-940..... 137
MASCOT® FOOD & CARE •.....20050-932..... 257

Hammerhalterung
MASCOT® COMPLETE .....50164-990..... 265

Hard Shell Jacke
MASCOT® ACCELERATE.....18001-249..... 21
MASCOT® ACCELERATE.....18011-249..... 31
MASCOT® ACCELERATE.....18301-231..... 21
MASCOT® ACCELERATE.....18311-231..... 31
MASCOT® ACCELERATE MULTISAFE •.....21301-292..... 167
MASCOT® ACCELERATE MULTISAFE •.....21501-292..... 166
MASCOT® ACCELERATE SAFE .....19001-449..... 194
MASCOT® ACCELERATE SAFE .....19011-449..... 204
MASCOT® ACCELERATE SAFE .....19301-231..... 194
MASCOT® ADVANCED .....17001-411..... 62
MASCOT® HARDWEAR .....15001-222..... 70
MASCOT® SAFE SUPREME .....15501-231..... 217
MASCOT® SAFE SUPREME .....20501-231..... 218
MASCOT® UNIQUE .....18601-411..... 51

Hard Shell Jacke für Kinder
MASCOT® ACCELERATE.....18901-249..... 34
MASCOT® ACCELERATE SAFE .....19901-449..... 206

Haube mit Haarnetz
MASCOT® FOOD & CARE •.....20250-230..... 257

Hemd
MASCOT® ACCELERATE MULTISAFE •.....21504-508..... 156
MASCOT® CROSSOVER .....12004-530..... 130
MASCOT® CROSSOVER .....13004-230..... 131
MASCOT® CROSSOVER .....17304-325..... 130
MASCOT® CROSSOVER .....17404-325..... 130
MASCOT® CROSSOVER .....50376-024..... 130
MASCOT® FRONTLINE .....50627-988..... 109
MASCOT® FRONTLINE .....50629-988..... 109
MASCOT® FRONTLINE .....50631-984..... 108
MASCOT® FRONTLINE .....50633-984..... 107
MASCOT® FRONTLINE •.....20014-741..... 114

MASCOT® FRONTLINE • 20104-741 110
MASCOT® FRONTLINE • 20114-741 114
MASCOT® FRONTLINE • 20204-741 110
MASCOT® FRONTLINE • 20304-741 110
MASCOT® FRONTLINE • 20404-745 108
MASCOT® FRONTLINE • 20504-750 106
MASCOT® FRONTLINE • 20604-984 107
MASCOT® FRONTLINE • 21004-745 108
MASCOT® FRONTLINE • 21014-745 114
MASCOT® FRONTLINE • 21104-745 108
MASCOT® FRONTLINE • 21114-745 113
MASCOT® FRONTLINE • 21204-750 106
MASCOT® FRONTLINE • 21214-750 113
MASCOT® FRONTLINE • 21314-750 113
MASCOT® FRONTLINE • 21404-750 106
MASCOT® FRONTLINE • 21804-984 107
MASCOT® FRONTLINE • 21814-984 113
MASCOT® FRONTLINE • 21904-984 107
MASCOT® FRONTLINE • 21914-984 113
MASCOT® FRONTLINE • 22004-742 105
MASCOT® FRONTLINE • 22104-742 105
MASCOT® FRONTLINE • 22204-742 105
MASCOT® FRONTLINE • 22304-743 104
MASCOT® FRONTLINE • 22404-743 104
MASCOT® FRONTLINE • 22504-743 104
MASCOT® FRONTLINE • 22604-744 105
MASCOT® FRONTLINE • 22704-744 105
MASCOT® FRONTLINE • 22804-744 106
MASCOT® MULTISAFE 09004-142 146
MASCOT® SAFE CLASSIC 06004-136 244

Hemd mit Futter

MASCOT® HARDWEAR 15104-998 69
MASCOT® HARDWEAR 15304-097 69

Hemd, Kurzarm

MASCOT® CROSSOVER 00503-230 131
MASCOT® FRONTLINE 50628-988 109
MASCOT® FRONTLINE 50632-984 108
MASCOT® FRONTLINE • 21024-745 109
MASCOT® FRONTLINE • 21034-745 114
MASCOT® FRONTLINE • 21124-750 107
MASCOT® FRONTLINE • 21224-750 106
MASCOT® FRONTLINE • 21324-745 109

Hose

MASCOT® ACCELERATE 18478-230 26
MASCOT® ACCELERATE 18488-230 27
MASCOT® ACCELERATE 18779-230 14
MASCOT® ADVANCED 17279-311 55
MASCOT® FOOD & CARE • 20038-511 260
MASCOT® FOOD & CARE • 20039-511 250
MASCOT® FOOD & CARE • 20239-442 253
MASCOT® FOOD & CARE • 20339-442 253
MASCOT® FOOD & CARE • 20439-230 255
MASCOT® FOOD & CARE • 20539-230 255
MASCOT® FOOD & CARE • 20639-511 251
MASCOT® FRONTLINE 09279-154 115
MASCOT® FRONTLINE 20637-511 112
MASCOT® FRONTLINE 20638-511 112
MASCOT® FRONTLINE 20739-511 103
MASCOT® FRONTLINE 50378-892 103
MASCOT® ORIGINALS 00579-430 94
MASCOT® UNIQUE 18678-230 53
MASCOT® UNIQUE 18688-230 53
MASCOT® UNIQUE 18778-230 53
MASCOT® UNIQUE 18788-230 54

Hose für Kinder

MASCOT® ACCELERATE 18979-311 33
MASCOT® ACCELERATE SAFE 19979-311 206

Hose mit Hängetaschen

MASCOT® ACCELERATE 18031-311 11
MASCOT® ACCELERATE 18531-442 13
MASCOT® ACCELERATE MULTISAFE • 21031-284 159
MASCOT® ACCELERATE MULTISAFE • 21041-284 170
MASCOT® ACCELERATE MULTISAFE • 21131-284 160
MASCOT® ACCELERATE MULTISAFE • 21141-284 171
MASCOT® ACCELERATE MULTISAFE • 21231-284 153
MASCOT® ACCELERATE MULTISAFE • 21331-281 161
MASCOT® ACCELERATE MULTISAFE • 21431-281 162
MASCOT® ACCELERATE MULTISAFE • 21531-281 154
MASCOT® ACCELERATE SAFE 19031-711 180
MASCOT® ACCELERATE SAFE 19131-711 182
MASCOT® ADVANCED 17031-311 57
MASCOT® FRONTLINE 07379-154 116
MASCOT® HARDWEAR 06131-630 68
MASCOT® HARDWEAR 08131-010 67
MASCOT® INDUSTRY 10131-154 76
MASCOT® SAFE COMPETE 09131-470 232
MASCOT® SAFE COMPETE 09131-860 232
MASCOT® SAFE SUPREME 15531-860 211
MASCOT® SAFE SUPREME 17531-860 211
MASCOT® UNIQUE 14031-203 39
MASCOT® UNIQUE 14131-203 39
MASCOT® UNIQUE 17631-442 41
MASCOT® UNIQUE 17731-442 42
MASCOT® YOUNG 06231-010 73

Hose mit Knietaschen

MACMICHAEL® WORKWEAR 14379-850 101
MACMICHAEL® WORKWEAR 14579-197 102
MASCOT® ACCELERATE 18078-511 23
MASCOT® ACCELERATE 18079-511 8
MASCOT® ACCELERATE 18088-511 23
MASCOT® ACCELERATE 18179-511 9
MASCOT® ACCELERATE 18379-230 14
MASCOT® ACCELERATE 18479-311 10
MASCOT® ACCELERATE 18579-442 12
MASCOT® ACCELERATE • 20679-439 13
MASCOT® ACCELERATE MULTISAFE • 21078-284 169
MASCOT® ACCELERATE MULTISAFE • 21079-284 158
MASCOT® ACCELERATE MULTISAFE • 21178-284 170
MASCOT® ACCELERATE MULTISAFE • 21179-284 159
MASCOT® ACCELERATE MULTISAFE • 21279-284 152
MASCOT® ACCELERATE MULTISAFE • 21379-281 161
MASCOT® ACCELERATE MULTISAFE • 21479-281 162
MASCOT® ACCELERATE MULTISAFE • 21579-281 154
MASCOT® ACCELERATE SAFE 19078-511 199
MASCOT® ACCELERATE SAFE 19079-511 173
MASCOT® ACCELERATE SAFE 19178-511 200
MASCOT® ACCELERATE SAFE 19179-511 174
MASCOT® ACCELERATE SAFE 19479-711 179
MASCOT® ACCELERATE SAFE 19578-236 201
MASCOT® ACCELERATE SAFE 19579-236 186
MASCOT® ACCELERATE SAFE 19678-236 201
MASCOT® ACCELERATE SAFE 19679-236 187
MASCOT® ACCELERATE SAFE 19879-711 181
MASCOT® ACCELERATE SAFE • 19279-510 175
MASCOT® ADVANCED 17079-311 56
MASCOT® ADVANCED 17179-311 56
MASCOT® ADVANCED 18378-311 64
MASCOT® ADVANCED 18388-311 64
MASCOT® HARDWEAR 05079-010 66
MASCOT® IMAGE 00955-630 89
MASCOT® IMAGE 00979-430 89
MASCOT® INDUSTRY 10179-154 75
MASCOT® INDUSTRY 10579-442 77
MASCOT® INDUSTRY 12355-630 81
MASCOT® LIGHT 15779-330 86
MASCOT® MULTISAFE 06679-135 145
MASCOT® MULTISAFE 13679-216 143
MASCOT® MULTISAFE 13879-216 148
MASCOT® ORIGINALS 07479-330 94
MASCOT® SAFE COMPETE 07179-470 233
MASCOT® SAFE COMPETE 07179-860 233
MASCOT® SAFE COMPETE 12379-430 232
MASCOT® SAFE LIGHT 15979-948 224
MASCOT® SAFE LIGHT 16879-860 223
MASCOT® SAFE SUPREME 15579-860 209
MASCOT® SAFE SUPREME 15679-860 210
MASCOT® SAFE SUPREME 20879-236 210
MASCOT® UNIQUE 12179-203 38
MASCOT® UNIQUE 12479-203 39
MASCOT® UNIQUE 12679-442 41
MASCOT® UNIQUE 12779-442 41
MASCOT® UNIQUE 13079-230 43
MASCOT® UNIQUE 16079-230 43
MASCOT® UNIQUE • 20279-459 37
MASCOT® UNIQUE • 21979-459 36
MASCOT® YOUNG 11279-010 72

Hose mit Schenkeltaschen

MACMICHAEL® WORKWEAR 14779-850 101
MACMICHAEL® WORKWEAR 17979-850 101
MASCOT® ACCELERATE 18178-511 24
MASCOT® ACCELERATE 18188-511 24
MASCOT® ACCELERATE 18279-511 9
MASCOT® ACCELERATE 18679-442 13
MASCOT® ACCELERATE SAFE • 19379-510 175
MASCOT® FOOD & CARE • 20159-511 251
MASCOT® FOOD & CARE • 20359-442 254
MASCOT® FRONTLINE 07279-154 115
MASCOT® FRONTLINE 17879-230 115
MASCOT® HARDWEAR 03079-010 66
MASCOT® HARDWEAR 08679-154 66
MASCOT® IMAGE 06279-430 89
MASCOT® IMAGE 08779-442 93
MASCOT® INDUSTRY 10279-154 76
MASCOT® INDUSTRY 13579-442 77
MASCOT® ORIGINALS 00299-430 95
MASCOT® ORIGINALS 00773-430 94

MASCOT® SAFE LIGHT .....18879-860..... 223
MASCOT® SAFE LIGHT .....20859-236..... 223
MASCOT® UNIQUE .....12079-203..... 38
MASCOT® UNIQUE .....12579-442..... 40
MASCOT® UNIQUE .....16179-230..... 42
MASCOT® UNIQUE .....16279-230..... 42
MASCOT® YOUNG .....05279-010..... 72

Hosenträger
MASCOT® COMPLETE .....50571-975..... 263

Hängetaschen
MASCOT® COMPLETE .....11011-012..... 264
MASCOT® COMPLETE .....19050-711..... 263
MASCOT® COMPLETE .....19450-126..... 263

ID-Kartenhalter
MASCOT® COMPLETE .....50413-990..... 264

Imprägnierspray
MASCOT® FOOTWEAR ACCESSORIES .....FT088-980..... 308

Jacke
MASCOT® ACCELERATE .....18008-511..... 23
MASCOT® ACCELERATE .....18015-318..... 20
MASCOT® ACCELERATE .....18025-318..... 31
MASCOT® ACCELERATE .....18101-511..... 8
MASCOT® ACCELERATE .....18509-442..... 11
MASCOT® ACCELERATE MULTISAFE • .....21009-284..... 158
MASCOT® ACCELERATE MULTISAFE • .....21209-284..... 152
MASCOT® ACCELERATE MULTISAFE • .....21309-281..... 160
MASCOT® ACCELERATE MULTISAFE • .....21509-281..... 153
MASCOT® ACCELERATE SAFE .....19008-511..... 199
MASCOT® ACCELERATE SAFE .....19009-511..... 173
MASCOT® ACCELERATE SAFE .....19509-236..... 184
MASCOT® ADVANCED .....17015-318..... 62
MASCOT® ADVANCED .....17101-311..... 55
MASCOT® ADVANCED .....17115-318..... 62
MASCOT® FOOD & CARE • .....20054-511..... 249
MASCOT® FOOD & CARE • .....20064-511..... 259
MASCOT® FOOD & CARE • .....20254-442..... 251
MASCOT® FOOD & CARE • .....20254-442..... 252
MASCOT® FOOD & CARE • .....20454-230..... 254
MASCOT® IMAGE .....00907-630..... 88
MASCOT® IMAGE .....00909-430..... 88
MASCOT® INDUSTRY .....10109-154..... 75
MASCOT® INDUSTRY .....10509-442..... 77
MASCOT® INDUSTRY .....12307-630..... 80
MASCOT® INDUSTRY .....14509-430..... 79
MASCOT® LIGHT .....15709-330..... 85
MASCOT® MULTISAFE .....06609-135..... 144
MASCOT® MULTISAFE .....13609-216..... 143
MASCOT® MULTISAFE .....13809-216..... 148
MASCOT® SAFE COMPETE .....07109-470..... 230
MASCOT® SAFE COMPETE .....07109-860..... 230
MASCOT® SAFE LIGHT .....15909-948..... 224
MASCOT® SAFE LIGHT .....16909-860..... 222
MASCOT® SAFE SUPREME .....15509-860..... 208
MASCOT® SAFE SUPREME .....15515-249..... 216
MASCOT® UNIQUE .....12009-203..... 37
MASCOT® UNIQUE .....12109-203..... 37
MASCOT® UNIQUE .....12209-442..... 40
MASCOT® UNIQUE • .....20309-459..... 36
MASCOT® UNIQUE • .....21909-459..... 36

Jacke für Damen
MASCOT® ACCELERATE MULTISAFE • .....21008-284..... 169

Jacke für Kinder
MASCOT® ACCELERATE .....18915-318..... 34

Jeans
MASCOT® FRONTLINE .....15379-869..... 103
MASCOT® FRONTLINE .....50403-869..... 104

Jeans mit Hängetaschen
MASCOT® HARDWEAR .....15131-207..... 67

Jeans mit Schenkeltaschen
MASCOT® HARDWEAR .....15279-207..... 65

Kapuze
MASCOT® COMPLETE .....00539-620..... 270
MASCOT® COMPLETE .....00544-660..... 271
MASCOT® COMPLETE .....04014-064..... 272
MASCOT® COMPLETE .....05114-880..... 271
MASCOT® COMPLETE .....06014-025..... 270
MASCOT® COMPLETE .....07014-650..... 271
MASCOT® COMPLETE .....07014-880..... 271
MASCOT® COMPLETE .....07114-025..... 272
MASCOT® COMPLETE .....10539-620..... 270
MASCOT® COMPLETE .....10544-660..... 270
MASCOT® COMPLETE .....17014-650..... 271
MASCOT® COMPLETE .....19044-217..... 272
MASCOT® COMPLETE .....19144-217..... 272
MASCOT® COMPLETE • .....21410-292..... 272
MASCOT® COMPLETE • .....21510-292..... 273

Kapuzensweatshirt
MASCOT® CROSSOVER .....51589-970..... 129
MASCOT® HARDWEAR .....50124-932..... 69
MASCOT® UNIQUE .....50572-963..... 47

Kapuzensweatshirt mit kurzem Reißverschluss
MASCOT® ADVANCED .....17684-319..... 59

Kapuzensweatshirt mit Reißverschluss
MASCOT® ACCELERATE .....18584-962..... 17
MASCOT® ACCELERATE SAFE .....19284-781..... 191
MASCOT® ADVANCED .....17384-319..... 60
MASCOT® CROSSOVER .....51590-970..... 129
MASCOT® SAFE SUPREME .....50138-932..... 214
MASCOT® UNIQUE .....50509-811..... 48
MASCOT® UNIQUE .....50566-963..... 48

Kittel
MASCOT® LIGHT .....15759-330..... 85

Kittel, lang
MASCOT® FOOD & CARE • .....20154-511..... 250
MASCOT® FOOD & CARE • .....20354-442..... 252
MASCOT® FOOD & CARE • .....20354-442..... 253
MASCOT® FOOD & CARE • .....20554-230..... 255

Knieschutz
MASCOT® COMPLETE .....00418-100..... 266
MASCOT® COMPLETE .....00718-100..... 266
MASCOT® COMPLETE .....20118-915..... 266
MASCOT® COMPLETE .....50451-916..... 266
MASCOT® COMPLETE • .....22350-208..... 265

Kombihose
MASCOT® ACCELERATE SAFE .....19069-711..... 177
MASCOT® ACCELERATE SAFE .....19169-711..... 178

Latzhose
MASCOT® SAFE LIGHT .....18869-860..... 222
MASCOT® YOUNG .....06169-010..... 72

Latzhose für Kinder
MASCOT® ACCELERATE .....18969-311..... 33

Latzhose mit Knietaschen
MASCOT® ACCELERATE .....18569-442..... 12
MASCOT® ACCELERATE MULTISAFE • .....21369-281..... 163
MASCOT® ACCELERATE MULTISAFE • .....21469-281..... 163
MASCOT® ACCELERATE MULTISAFE • .....21569-281..... 155
MASCOT® ACCELERATE SAFE .....19569-236..... 185
MASCOT® ACCELERATE SAFE .....19669-236..... 186
MASCOT® HARDWEAR .....08269-010..... 65
MASCOT® IMAGE .....00962-630..... 88
MASCOT® IMAGE .....00969-430..... 88
MASCOT® INDUSTRY .....10169-154..... 75
MASCOT® INDUSTRY .....10569-442..... 78
MASCOT® INDUSTRY .....12362-630..... 80
MASCOT® LIGHT .....15769-330..... 86
MASCOT® MULTISAFE .....06669-135..... 145
MASCOT® MULTISAFE .....13669-216..... 144
MASCOT® MULTISAFE .....13869-216..... 149
MASCOT® SAFE COMPETE .....07169-470..... 231
MASCOT® SAFE COMPETE .....07169-860..... 231
MASCOT® SAFE LIGHT .....15969-948..... 224
MASCOT® SAFE LIGHT .....16869-860..... 222
MASCOT® SAFE SUPREME .....15569-860..... 208
MASCOT® SAFE SUPREME .....15669-860..... 209
MASCOT® UNIQUE .....12069-203..... 38
MASCOT® UNIQUE .....12169-442..... 40

Mütze
MASCOT® COMPLETE .....18350-803..... 269

Overall mit Knietaschen
MASCOT® ACCELERATE MULTISAFE • .....21319-281..... 164
MASCOT® ACCELERATE MULTISAFE • .....21519-281..... 155
MASCOT® ACCELERATE SAFE .....19519-236..... 185
MASCOT® IMAGE .....00919-430..... 88
MASCOT® INDUSTRY .....10519-442..... 78
MASCOT® INDUSTRY .....12311-630..... 80
MASCOT® LIGHT .....15719-330..... 85
MASCOT® MULTISAFE .....06619-135..... 146

MASCOT® SAFE CLASSIC .....00419-860..... 243

Parka
MASCOT® ACCELERATE SAFE .....19030-449..... 197
MASCOT® IMAGE .....00930-650..... 92
MASCOT® INDUSTRY .....10010-194..... 83
MASCOT® MULTISAFE .....06831-064..... 151
MASCOT® ORIGINALS .....00510-620..... 99
MASCOT® SAFE ARCTIC .....00510-660..... 239
MASCOT® SAFE ARCTIC .....07930-880..... 242
MASCOT® SAFE IMAGE .....00930-880..... 237
MASCOT® SAFE YOUNG .....09030-025..... 229

Pilotjacke
MASCOT® HARDWEAR .....05035-025..... 71
MASCOT® IMAGE .....00920-620..... 91
MASCOT® IMAGE .....00922-620..... 91
MASCOT® ORIGINALS .....00516-620..... 99
MASCOT® ORIGINALS .....00520-620..... 99
MASCOT® SAFE ARCTIC .....00516-660..... 238
MASCOT® SAFE ARCTIC .....00520-660..... 239
MASCOT® SAFE ARCTIC .....00534-880..... 241
MASCOT® SAFE ARCTIC .....00535-880..... 241
MASCOT® SAFE ARCTIC .....05020-660..... 239
MASCOT® SAFE IMAGE .....00920-660..... 236
MASCOT® SAFE YOUNG .....09035-025..... 228

Polo-Shirt
MASCOT® ACCELERATE .....18083-801..... 15
MASCOT® ACCELERATE .....18383-961..... 15
MASCOT® ACCELERATE .....18393-961..... 27
MASCOT® ACCELERATE SAFE .....19083-771..... 189
MASCOT® ACCELERATE SAFE .....19093-771..... 202
MASCOT® ACCELERATE SAFE • .....22083-771..... 187
MASCOT® CROSSOVER .....17083-941..... 123
MASCOT® CROSSOVER .....20183-961..... 122
MASCOT® CROSSOVER .....20193-961..... 134
MASCOT® CROSSOVER .....20583-797..... 123
MASCOT® CROSSOVER .....20593-797..... 134
MASCOT® CROSSOVER .....20683-787..... 123
MASCOT® CROSSOVER .....20693-787..... 135
MASCOT® CROSSOVER .....50181-861..... 123
MASCOT® CROSSOVER .....50205-857..... 124
MASCOT® CROSSOVER .....50363-861..... 135
MASCOT® CROSSOVER .....51587-969..... 124
MASCOT® CROSSOVER .....51588-969..... 135
MASCOT® FOOD & CARE • .....20083-933..... 256
MASCOT® HARDWEAR .....50458-978..... 68
MASCOT® SAFE CLASSIC .....50114-949..... 246
MASCOT® SAFE LIGHT .....50593-972..... 225
MASCOT® SAFE LIGHT .....50593-976..... 225
MASCOT® SAFE SUPREME .....50130-933..... 213
MASCOT® UNIQUE .....50569-961..... 46

Polo-Shirt mit Brusttasche
MASCOT® ADVANCED .....17283-945..... 61
MASCOT® CROSSOVER .....00783-260..... 124
MASCOT® CROSSOVER .....51586-968..... 125
MASCOT® FRONTLINE .....50351-833..... 116
MASCOT® IMAGE .....50302-260..... 90

Polo-Shirt, Langarm
MASCOT® ACCELERATE .....18081-810..... 16
MASCOT® ACCELERATE MULTISAFE • .....21383-327..... 165
MASCOT® ACCELERATE MULTISAFE • .....21583-327..... 156
MASCOT® CROSSOVER .....20483-961..... 127
MASCOT® CROSSOVER .....50206-857..... 128
MASCOT® SAFE CLASSIC .....18283-995..... 246

Polo-Sweatshirt
MASCOT® CROSSOVER .....00785-280..... 127
MASCOT® FRONTLINE .....50352-833..... 116
MASCOT® UNIQUE .....50610-962..... 47

PU-Arbeitsstiefel
MASCOT® FOOTWEAR COVER .....F0850-703..... 305

PU-Sicherheitsstiefel
MASCOT® FOOTWEAR COVER .....F0851-703..... 305
MASCOT® FOOTWEAR COVER .....F0852-703..... 305

Regenhose
MASCOT® AQUA .....07062-028..... 262
MASCOT® AQUA .....20990-873..... 261
MASCOT® AQUA .....50203-859..... 261
MASCOT® SAFE AQUA .....50102-814..... 248

Regenjacke
MASCOT® AQUA .....07060-028..... 262
MASCOT® AQUA .....20901-873..... 261
MASCOT® AQUA .....50202-859..... 261
MASCOT® SAFE AQUA .....50101-814..... 248

Regenlatzhose
MASCOT® AQUA .....07061-028..... 262
MASCOT® SAFE AQUA .....50103-814..... 248

Regenschutzset
MACMICHAEL® WORKWEAR .....50184-873..... 102

Rock
MASCOT® ACCELERATE .....18047-511..... 25
MASCOT® ACCELERATE .....18147-511..... 26
MASCOT® ACCELERATE .....18247-511..... 25
MASCOT® ACCELERATE .....18347-511..... 26
MASCOT® ACCELERATE SAFE .....19244-711..... 200
MASCOT® FRONTLINE .....20743-511..... 112
MASCOT® FRONTLINE .....20744-511..... 112

Schiebermütze
MASCOT® FOOD & CARE • .....20350-230..... 257

Schiebermütze mit Haarnetz
MASCOT® FOOD & CARE • .....20150-230..... 257

Schlupfkasack
MASCOT® FOOD & CARE • .....20052-511..... 249
MASCOT® FOOD & CARE • .....20062-511..... 259
MASCOT® FOOD & CARE • .....20252-442..... 252
MASCOT® FOOD & CARE • .....20452-230..... 254

Schneeanzug für Kinder
MASCOT® ACCELERATE .....18919-231..... 35

Schnürsenkel
MASCOT® FOOTWEAR ACCESSORIES .....FT080-980..... 309
MASCOT® FOOTWEAR ACCESSORIES • .....FT070-980..... 308

Shorts
MASCOT® ACCELERATE .....18044-511..... 25
MASCOT® ACCELERATE .....18048-511..... 24
MASCOT® ACCELERATE .....18149-511..... 10
MASCOT® IMAGE .....00949-430..... 89
MASCOT® INDUSTRY .....10149-154..... 76
MASCOT® LIGHT .....15749-330..... 86
MASCOT® SAFE CLASSIC .....10049-470..... 244
MASCOT® SAFE CLASSIC .....10049-860..... 244
MASCOT® UNIQUE .....12049-442..... 45
MASCOT® UNIQUE .....18349-230..... 45

Shorts mit Hängetaschen
MASCOT® ADVANCED .....17149-311..... 58
MASCOT® HARDWEAR .....09349-154..... 68

Shorts, lang
MASCOT® FRONTLINE .....09249-154..... 116
MASCOT® INDUSTRY .....14549-630..... 81
MASCOT® SAFE SUPREME .....15549-860..... 212
MASCOT® YOUNG .....06049-010..... 73

Shorts, lang mit Hängetaschen
MASCOT® ACCELERATE SAFE .....19349-711..... 184

Sicherheitshalbschuh
MACMICHAEL® FOOTWEAR .....F0003-910..... 306
MASCOT® FOOTWEAR CARBON .....F0250-909..... 276
MASCOT® FOOTWEAR CARBON .....F0251-909..... 277
MASCOT® FOOTWEAR CARBON • .....F0270-909..... 277
MASCOT® FOOTWEAR CARBON • .....F0271-909..... 276
MASCOT® FOOTWEAR CLASSIC .....F0014-901..... 302
MASCOT® FOOTWEAR CLASSIC • .....F0210-702..... 302
MASCOT® FOOTWEAR CLEAR .....F0802-906..... 304
MASCOT® FOOTWEAR ENERGY .....F0130-849..... 282
MASCOT® FOOTWEAR ENERGY .....F0131-849..... 283
MASCOT® FOOTWEAR ENERGY .....F0132-996..... 283
MASCOT® FOOTWEAR ENERGY .....F0134-902..... 281
MASCOT® FOOTWEAR FIT .....F0108-937..... 293
MASCOT® FOOTWEAR FIT .....F0110-937..... 292
MASCOT® FOOTWEAR FIT .....F0111-937..... 293
MASCOT® FOOTWEAR FIT .....F0113-937..... 292
MASCOT® FOOTWEAR FIT .....F0142-902..... 290
MASCOT® FOOTWEAR FLEX .....F0121-770..... 286
MASCOT® FOOTWEAR FLEX .....F0122-771..... 287
MASCOT® FOOTWEAR FLEX .....F0125-773..... 287
MASCOT® FOOTWEAR FLEX .....F0127-775..... 288
MASCOT® FOOTWEAR FLEX .....F0140-902..... 285
MASCOT® FOOTWEAR INDUSTRY .....F0073-902..... 300
MASCOT® FOOTWEAR INDUSTRY .....F0221-902..... 294
MASCOT® FOOTWEAR INDUSTRY .....F0451-902..... 295
MASCOT® FOOTWEAR INDUSTRY .....F0454-902..... 298
MASCOT® FOOTWEAR INDUSTRY .....F0456-902..... 299

MASCOT® FOOTWEAR INDUSTRY • F0460-902 294
MASCOT® FOOTWEAR INDUSTRY • F0461-771 295
MASCOT® FOOTWEAR MOVE F0300-909 279
MASCOT® FOOTWEAR MOVE F0301-909 279
MASCOT® FOOTWEAR MOVE F0303-901 280

Sicherheitssandale

MASCOT® FOOTWEAR CARBON F0252-909 278
MASCOT® FOOTWEAR CLEAR F0801-906 303
MASCOT® FOOTWEAR FIT F0107-937 293
MASCOT® FOOTWEAR FLEX F0100-910 285

Sicherheitsstiefel

MACMICHAEL® FOOTWEAR F0004-910 306
MASCOT® FOOTWEAR CARBON • F0253-909 278
MASCOT® FOOTWEAR CLASSIC F0025-901 302
MASCOT® FOOTWEAR ENERGY F0133-996 284
MASCOT® FOOTWEAR ENERGY F0135-902 281
MASCOT® FOOTWEAR ENERGY F0136-902 282
MASCOT® FOOTWEAR FIT F0109-937 292
MASCOT® FOOTWEAR FIT F0114-937 291
MASCOT® FOOTWEAR FIT F0143-902 290
MASCOT® FOOTWEAR FIT F0144-902 291
MASCOT® FOOTWEAR FLEX F0128-775 288
MASCOT® FOOTWEAR FLEX F0129-947 289
MASCOT® FOOTWEAR FLEX F0141-902 286
MASCOT® FOOTWEAR INDUSTRY F0072-911 301
MASCOT® FOOTWEAR INDUSTRY F0074-902 299
MASCOT® FOOTWEAR INDUSTRY F0084-902 301
MASCOT® FOOTWEAR INDUSTRY F0165-902 300
MASCOT® FOOTWEAR INDUSTRY F0220-902 294
MASCOT® FOOTWEAR INDUSTRY F0452-902 297
MASCOT® FOOTWEAR INDUSTRY F0453-902 297
MASCOT® FOOTWEAR INDUSTRY F0455-902 298
MASCOT® FOOTWEAR INDUSTRY F0457-902 299
MASCOT® FOOTWEAR INDUSTRY • F0462-902 296
MASCOT® FOOTWEAR INDUSTRY • F0463-902 296
MASCOT® FOOTWEAR MOVE F0302-946 279
MASCOT® FOOTWEAR MOVE F0304-901 280

Sneakers

MASCOT® FOOTWEAR CASUAL • F0960-996 307
MASCOT® FOOTWEAR CLEAR F0820-702 303

Socken

MASCOT® COMPLETE 50404-876 274
MASCOT® COMPLETE 50406-877 274
MASCOT® COMPLETE 50407-875 274
MASCOT® COMPLETE 50410-881 274
MASCOT® COMPLETE 50411-881 274
MASCOT® COMPLETE 50453-912 273
MASCOT® COMPLETE 50454-913 273
MASCOT® COMPLETE 50455-914 273
MASCOT® COMPLETE • 21250-437 275
MASCOT® COMPLETE • 21650-436 275

Soft Shell Jacke

MASCOT® ACCELERATE 20102-253 20
MASCOT® ACCELERATE MULTISAFE • 21002-335 167
MASCOT® ACCELERATE MULTISAFE • 21202-335 166
MASCOT® ACCELERATE SAFE 19002-143 195
MASCOT® ACCELERATE SAFE 19012-143 204
MASCOT® ACCELERATE SAFE 19202-291 195
MASCOT® ACCELERATE SAFE 19212-291 204
MASCOT® HARDWEAR 10002-883 70
MASCOT® INDUSTRY 10001-883 82
MASCOT® LIGHT 15702-253 87
MASCOT® SAFE ARCTIC 08005-159 238
MASCOT® SAFE LIGHT 15902-253 226
MASCOT® SAFE SUPREME 15502-246 218
MASCOT® SAFE SUPREME 18512-246 221
MASCOT® SAFE SUPREME 20502-246 219
MASCOT® SAFE YOUNG 09001-183 228
MASCOT® UNIQUE 12002-149 51
MASCOT® UNIQUE 12102-149 51
MASCOT® YOUNG 50057-824 74

Soft Shell Jacke für Kinder

MASCOT® ACCELERATE SAFE 19902-291 206

Strickjacke mit Reißverschluss

MASCOT® ADVANCED 17105-309 58

Strickmütze

MASCOT® COMPLETE 00780-380 269
MASCOT® COMPLETE 18150-807 268
MASCOT® COMPLETE 19150-613 267
MASCOT® COMPLETE 20650-610 268
MASCOT® COMPLETE 50077-843 268
MASCOT® COMPLETE 50603-974 268
MASCOT® COMPLETE • 21550-352 269

Strickmütze für Kinder

MASCOT® COMPLETE 19950-613 268

Strickpullover

MASCOT® FRONTLINE 50635-989 111
MASCOT® FRONTLINE 50636-989 110

Strickpullover mit kurzem Reißverschluss

MASCOT® ACCELERATE SAFE 19005-351 193
MASCOT® FRONTLINE 17205-939 117
MASCOT® FRONTLINE 50354-835 117
MASCOT® HARDWEAR 50149-951 69

Strickpullover mit Reißverschluss

MASCOT® ACCELERATE 18105-951 18
MASCOT® ACCELERATE 18155-951 30
MASCOT® FRONTLINE 50530-835 117

Sweatshirt

MASCOT® ACCELERATE 18384-962 16
MASCOT® ACCELERATE 18394-962 28
MASCOT® ACCELERATE MULTISAFE • 21384-337 165
MASCOT® ACCELERATE MULTISAFE • 21584-337 156
MASCOT® ACCELERATE SAFE 19084-781 190
MASCOT® ACCELERATE SAFE • 22084-781 188
MASCOT® ADVANCED 17584-319 59
MASCOT® CROSSOVER 00784-280 126
MASCOT® CROSSOVER 20284-962 125
MASCOT® CROSSOVER 20384-788 126
MASCOT® CROSSOVER 20484-798 126
MASCOT® CROSSOVER 50204-830 126
MASCOT® CROSSOVER 50598-280 128
MASCOT® CROSSOVER 51580-966 127
MASCOT® FOOD & CARE • 20084-932 256
MASCOT® FOOD & CARE • 20084-932 257
MASCOT® MULTISAFE 50120-928 147
MASCOT® SAFE CLASSIC 50106-854 246
MASCOT® SAFE SUPREME 50126-932 214
MASCOT® UNIQUE 50570-962 47

Sweatshirt mit kurzem Reißverschluss

MASCOT® CROSSOVER 50611-971 128

Sweatshirt mit Reißverschluss

MASCOT® ACCELERATE 18484-962 16
MASCOT® ACCELERATE 18494-962 29
MASCOT® ACCELERATE SAFE 19184-781 190
MASCOT® ADVANCED 17484-319 59
MASCOT® CROSSOVER 51591-970 129
MASCOT® FRONTLINE 50353-834 117
MASCOT® SAFE CLASSIC 50115-950 246
MASCOT® UNIQUE 50565-963 48

Thermohose

MASCOT® FOOD & CARE • 20090-318 258
MASCOT® ORIGINALS 13571-707 96
MASCOT® ORIGINALS 13578-707 97

Thermojacke

MASCOT® FOOD & CARE • 20015-318 258
MASCOT® ORIGINALS 00515-450 98
MASCOT® ORIGINALS 00525-590 98
MASCOT® ORIGINALS 13501-707 96
MASCOT® ORIGINALS 13515-905 98
MASCOT® ORIGINALS 13528-707 97
MASCOT® ORIGINALS 14501-707 96
MASCOT® ORIGINALS 14528-707 97
MASCOT® UNIQUE 15615-249 49
MASCOT® UNIQUE 15715-249 49
MASCOT® UNIQUE 18615-318 49

Thermoweste

MASCOT® ADVANCED 17165-318 63
MASCOT® FOOD & CARE • 20065-318 258
MASCOT® ORIGINALS 00565-450 98
MASCOT® ORIGINALS 13565-905 98
MASCOT® ORIGINALS 13648-707 97
MASCOT® ORIGINALS 13651-707 96
MASCOT® ORIGINALS 14548-707 97
MASCOT® ORIGINALS 14551-707 96
MASCOT® UNIQUE 18665-318 49

T-Shirt

MACMICHAEL® WORKWEAR 51605-954 101
MASCOT® ACCELERATE 18082-250 14
MASCOT® ACCELERATE 18092-801 28
MASCOT® ACCELERATE 18382-959 15
MASCOT® ACCELERATE 18392-959 27
MASCOT® ACCELERATE MULTISAFE • 21382-327 164
MASCOT® ACCELERATE MULTISAFE • 21582-327 155

MASCOT® ACCELERATE SAFE .....19082-771..... 188
MASCOT® ACCELERATE SAFE .....19092-771..... 202
MASCOT® ACCELERATE SAFE .....19182-965..... 188
MASCOT® ACCELERATE SAFE •.....22082-771..... 187
MASCOT® ADVANCED .....17482-944..... 60
MASCOT® ADVANCED .....17782-945..... 60
MASCOT® CROSSOVER .....00782-250..... 121
MASCOT® CROSSOVER .....00782-250..... 122
MASCOT® CROSSOVER .....00788-200..... 122
MASCOT® CROSSOVER .....17382-942..... 119
MASCOT® CROSSOVER .....20182-959..... 119
MASCOT® CROSSOVER .....20191-959..... 132
MASCOT® CROSSOVER .....20192-959..... 132
MASCOT® CROSSOVER .....20382-796..... 119
MASCOT® CROSSOVER .....20392-796..... 132
MASCOT® CROSSOVER .....20482-786..... 120
MASCOT® CROSSOVER .....20492-786..... 133
MASCOT® CROSSOVER .....50415-250..... 119
MASCOT® CROSSOVER .....50582-964..... 125
MASCOT® CROSSOVER .....50662-965..... 120
MASCOT® CROSSOVER .....51579-965..... 121
MASCOT® CROSSOVER .....51583-967..... 133
MASCOT® CROSSOVER .....51584-967..... 134
MASCOT® CROSSOVER .....51585-967..... 121
MASCOT® CROSSOVER .....51625-949..... 120
MASCOT® FOOD & CARE •.....20082-933..... 252
MASCOT® FOOD & CARE •.....20082-933..... 256
MASCOT® IMAGE .....50301-250..... 90
MASCOT® SAFE CLASSIC .....18282-995..... 245
MASCOT® SAFE CLASSIC .....20882-995..... 245
MASCOT® SAFE CLASSIC .....50113-949..... 245
MASCOT® SAFE LIGHT .....50592-972..... 225
MASCOT® SAFE LIGHT .....50592-976..... 225
MASCOT® SAFE SUPREME .....50127-933..... 213
MASCOT® UNIQUE .....50567-959..... 46

T-Shirt, Langarm

MASCOT® ACCELERATE .....18091-810..... 28
MASCOT® ACCELERATE .....18381-959..... 15
MASCOT® ACCELERATE .....18391-959..... 27
MASCOT® ACCELERATE MULTISAFE •.....21381-327..... 164
MASCOT® ACCELERATE MULTISAFE •.....21581-327..... 156
MASCOT® ACCELERATE SAFE .....19081-771..... 189
MASCOT® ACCELERATE SAFE .....19091-771..... 202
MASCOT® ADVANCED .....17281-944..... 60
MASCOT® CROSSOVER .....18581-965..... 118
MASCOT® CROSSOVER .....20181-959..... 118
MASCOT® CROSSOVER .....50548-250..... 118
MASCOT® CROSSOVER .....50581-964..... 125
MASCOT® MULTISAFE .....50119-927..... 146
MASCOT® SAFE CLASSIC .....18281-995..... 244
MASCOT® UNIQUE .....50568-959..... 47

T-Shirts für Kinder

MASCOT® ACCELERATE .....18982-965..... 33
MASCOT® ACCELERATE .....18992-965..... 33

Universalschaum

MASCOT® FOOTWEAR ACCESSORIES .....FT089-980..... 308

Unterhemd

MASCOT® CROSSOVER .....50030-847..... 136
MASCOT® CROSSOVER .....50031-847..... 136

Warnweste

MASCOT® SAFE CLASSIC .....50187-874..... 247
MASCOT® SAFE SUPREME .....50145-977..... 215
MASCOT® SAFE SUPREME .....50145-982..... 215
MASCOT® SAFE SUPREME .....50216-310..... 214

Werkzeugweste

MASCOT® ACCELERATE MULTISAFE •.....21389-281..... 160
MASCOT® ACCELERATE SAFE .....19589-711..... 176
MASCOT® HARDWEAR .....15089-154..... 65
MASCOT® SAFE CLASSIC .....08089-470..... 243
MASCOT® SAFE CLASSIC .....08089-860..... 243

Weste

MASCOT® ACCELERATE .....18365-511..... 10
MASCOT® ACCELERATE .....18375-511..... 26
MASCOT® INDUSTRY .....10154-154..... 82
MASCOT® LIGHT .....15754-330..... 85
MASCOT® UNIQUE .....12154-442..... 46
MASCOT® UNIQUE .....12254-442..... 46

Winterhose

MASCOT® ACCELERATE SAFE .....19090-449..... 198
MASCOT® INDUSTRY .....10090-194..... 83
MASCOT® MULTISAFE .....13892-217..... 150
MASCOT® SAFE SUPREME .....15690-231..... 220

Winterjacke

MASCOT® ACCELERATE .....18035-249..... 21
MASCOT® ACCELERATE .....18045-249..... 32
MASCOT® ACCELERATE .....18335-231..... 22
MASCOT® ACCELERATE .....18345-231..... 32
MASCOT® ACCELERATE MULTISAFE •.....21045-292..... 172
MASCOT® ACCELERATE MULTISAFE •.....21335-292..... 167
MASCOT® ACCELERATE MULTISAFE •.....21535-292..... 166
MASCOT® ACCELERATE SAFE .....19035-449..... 197
MASCOT® ACCELERATE SAFE .....19045-449..... 205
MASCOT® ACCELERATE SAFE .....19335-231..... 196
MASCOT® ACCELERATE SAFE .....19435-231..... 196
MASCOT® ADVANCED .....17035-411..... 62
MASCOT® HARDWEAR .....15035-222..... 70
MASCOT® INDUSTRY .....10135-194..... 82
MASCOT® INDUSTRY .....10235-194..... 83
MASCOT® INDUSTRY .....14135-126..... 82
MASCOT® LIGHT .....15735-126..... 87
MASCOT® MULTISAFE .....13830-217..... 150
MASCOT® MULTISAFE .....19835-217..... 149
MASCOT® SAFE COMPETE .....07223-880..... 234
MASCOT® SAFE COMPETE .....09335-880..... 234
MASCOT® SAFE IMAGE .....05023-880..... 236
MASCOT® SAFE LIGHT .....15935-126..... 226
MASCOT® SAFE SUPREME .....15535-231..... 219
MASCOT® SAFE SUPREME .....18545-231..... 221
MASCOT® SAFE SUPREME .....20535-231..... 220
MASCOT® UNIQUE .....12035-211..... 52
MASCOT® UNIQUE .....12135-211..... 52
MASCOT® UNIQUE .....16002-149..... 51

Winterjacke für Kinder

MASCOT® ACCELERATE .....18935-249..... 34
MASCOT® ACCELERATE SAFE .....19935-449..... 207

Winterlatzhose

MASCOT® ORIGINALS .....00512-620..... 100
MASCOT® SAFE ARCTIC .....00592-880..... 242

Winteroverall

MASCOT® ACCELERATE MULTISAFE •.....21019-292..... 168
MASCOT® HARDWEAR .....17019-231..... 71
MASCOT® INDUSTRY .....14119-194..... 84
MASCOT® ORIGINALS .....00517-620..... 100
MASCOT® SAFE ARCTIC .....11119-880..... 240
MASCOT® SAFE YOUNG .....11019-025..... 229

Winterweste

MASCOT® ACCELERATE .....18065-318..... 20
MASCOT® ACCELERATE .....18075-318..... 31
MASCOT® HARDWEAR .....50449-893..... 71
MASCOT® IMAGE .....00989-620..... 91
MASCOT® ORIGINALS .....00554-620..... 99
MASCOT® SAFE ARCTIC .....00554-660..... 240
MASCOT® SAFE SUPREME .....15565-249..... 216

Überziehhose

MASCOT® ACCELERATE .....18690-349..... 22
MASCOT® ACCELERATE MULTISAFE •.....21090-292..... 168
MASCOT® ACCELERATE SAFE .....19590-449..... 198
MASCOT® SAFE IMAGE .....07090-880..... 235
MASCOT® SAFE SUPREME .....15590-231..... 216

Überziehhosen für Kinder

MASCOT® ACCELERATE .....18990-231..... 35

Überziehlatzhose

MASCOT® SAFE IMAGE .....07092-880..... 235

• = Neuheit

Zertifizierungen, Kennzeichnungen und Testmethoden



EN ISO 20471
Die Bezeichnung der Klasse (die Zahl X neben dem Symbol) beschreibt, in welchem Umfang die Kleidung dem Träger Schutz bietet. Die Klasse 3 ist dabei die höchstmögliche Klasse. Gemäß EN ISO 20471 müssen alle Reflexstreifen in Bezug auf die Retroreflexion die Vorgaben der Klasse 2 erfüllen. Falls der Hersteller dies wünscht, kann im Set getragene Kleidung nach einer höheren Schutzklasse klassifiziert werden, als die einzelnen, separat getragenen Kleidungsstücke. Eine eventuell höhere Klassifizierung geht aus der Kennzeichnung der Kleidung hervor. Nach EN ISO 20471 zertifizierte Kleidung wurde nach dem Waschen geprüft. Wenn aus dem Kleidungsetikett nichts anderes hervorgeht, hat der Stoff vor der Prüfung 5 Waschzyklen durchlaufen.



EN ISO 11611
Die Norm beschreibt Mindestanforderungen für Schutzkleidung, die beim Schweißen und ähnlichen Verfahren mit entsprechenden Risiken getragen wird. Es gibt zwei Klassen, wobei Klasse 2 der höchsten Schutzklasse entspricht und somit den besten Schutz bietet.



EN ISO 11612
Kleidung zum Schutz gegen Hitze und Flammen. Diese Norm beschreibt Oberbekleidung aus geschmeidigem Stoff, die den Körper des Trägers, mit Ausnahme der Hände, vor Hitze und/oder Feuer schützen sollen. Abgesehen von Mützen und Gamaschen ist Arbeitsschutz für Kopf, Hände und Füßen nicht von der Norm umfasst.



EN ISO 14116
Diese Norm legt die Leistungsanforderungen an sämtliche Materialien, alle Materialkombinationen und Schutzkleidung mit begrenzter Flammenausbreitung fest, um die Möglichkeit einzuschränken, dass die Kleidung anfängt zu brennen, und dadurch selbst zu einer Gefährdung wird.



EN 343
Wenn Arbeiten bei Wind und Wetter ausgeführt werden müssen, ist es wichtig, hierfür richtig gekleidet zu sein. EN 343 ist ein europäischer Standard für Schutzkleidung. Sie sollten sich für die EN 343-Zertifizierung entscheiden, wenn Sie trotz regnerischer und windiger Wetterbedingungen keine Kompromisse beim Komfort eingehen möchten. Neben dem Symbol für die EN 343-Zertifizierung sind zwei Werte aufgeführt. Die erste Zahl gibt die Wasserdichtigkeit an. Die zweite Zahl beschreibt die atmungsaktiven Eigenschaften für das gesamte Produkt. Beide Werte sind in die Klassen 1 - 3 unterteilt, wobei 3 die höchste Klasse angibt.



EN 343:2019
Wenn Arbeiten bei jedem Wind und Wetter ausgeführt werden müssen, ist es wichtig, dafür richtig gekleidet zu sein. EN 343 gibt Werte für Kleidung an, die sich zum Schutz gegen Regen eignet. Neben dem Symbol stehen drei Werte. Die oberste Zahl gibt die Wasserdichtigkeit an, die mittlere die Atmungsaktivität des Produkts. Beide Werte sind in die Klassen 1-4 unterteilt, wobei 4 die höchste Klasse angibt. Der unterste Wert ist ein freiwilliger Test, bei dem das fertig genähte Produkt unter Einwirkung von Regen von oben getestet wird. R gibt an, dass das Produkt getestet wurde, X zeigt an, dass es nicht getestet wurde.



EN 342
Mit Arbeitskleidung, die gemäß EN 342:2017 zertifiziert ist, erhalten Sie optimalen Kälteschutz. Für maximalen Schutz sollte die Arbeitskleidung trocken gehalten und ordnungsgemäß geschlossen werden, zum Beispiel am Handgelenk. Darüber sind Handschuhe, Haube usw. erforderlich, um eine lokale Auskühlung zu vermeiden. Jedes Produkt wird nach verschiedenen Werten klassifiziert: Isolationswert, Luftdurchlässigkeit und eventuell Wasserfestigkeit (WP).



IEC 61482-2
Die Norm kennzeichnet Schutzkleidung, die vor den thermischen Gefahren eines elektrischen Lichtbogens schützt. Für die Zertifizierung nach IEC 61482-2 werden zwei Prüfverfahren angewendet. Bei dem Verfahren 1 (Offener Lichtbogentest) werden der Stoff und das Kleidungsstück geprüft, um den ELIM, ATPV und/ oder EBT-Wert der Kleidung zu bestimmen. Bei dem Verfahren 2 (Boxtest) wird die Lichtbogenschutzklasse des Stoffes und des Kleidungsstücks mithilfe eines simulierten Lichtbogens bestimmt. Es gibt 2 Klassen, wobei Klasse 2 die höchste Schutzklasse ist.



EN 1149-3 & EN 1149-5
Schutzkleidung mit elektrostatischen Eigenschaften. Hier erfahren Sie mehr über elektrostatisch ableitfähige Schutzkleidung. EN 1149-5 (Testmethode EN 1149-3) Schutzkleidung steht für Ihre Sicherheit.



EN 13034 (Typ 6)
Diese Norm beschreibt die Leistungsanforderungen an Chemikalienschutzkleidung mit eingeschränkter Schutzleistung gegen flüssige Chemikalien (Ausrüstung Typ 6 und Typ PB [6]). Chemikalienschutzkleidung mit eingeschränkter Schutzleistung ist für den Einsatz bei möglicher Exposition gegenüber leichten Spritzern, Flüssigkeitszerstäubern oder Spritzer mit niedrigem Druck und niedriger Menge gegen das Durchdringen vorgesehen.



ProWash®

MASCOT benutzt die Bezeichnung ProWash® für Produkte, die industriellen Wasch- und Trocknungsprozessen standhalten. Halten Sie also nach dieser Kennzeichnung Ausschau, wenn Sie nach Produkten suchen, die sich für die Industriewäsche eignen.
Das Sortiment von MASCOT umfasst Produkte, die nach den Verfahren der EN ISO 15797 getestet wurden. Darüber hinaus bieten wir auch Produkte, die sich für Industriewäsche bei maximal 60 Grad eignen.



EN 14404

Persönliche Schutzausrüstung - Knieschutz für das Arbeiten in kniender Arbeitsstellung.



DIN 10524

Eine Zertifizierung gemäß DIN 10524 beinhaltet bestimmte Anforderungen an das Design, die Funktion und das Gewebe von Arbeitskleidung, die in der Lebensmittelbranche eingesetzt wird. Laut Zertifizierung muss die Arbeitskleidung von Lebensmittelunternehmen aus Gründen des Verbraucherschutzes hygienisch und rein sein. Darüber hinaus wird die Kleidung unter anderem darauf geprüft, ob Druckknöpfe verdeckt liegen, Oberteile hochgeschlossen sind und keine Außentaschen haben.

HACCP – Prinzipien für die Eigenkontrolle in der Lebensmittelbranche

Lebensmittelunternehmen in der EU müssen sich an die HACCP-Prinzipien halten. HACCP steht für „Hazard Analysis and Critical Control Points“ (Gefahrenanalyse und kritische Kontrollpunkte). Hierbei handelt es sich um ein standardisiertes Verfahren, im Rahmen dessen Sicherheitsrisiken bei der Produktion von Lebensmitteln analysiert und kontrolliert werden. Mit der Verordnung wird das Risiko verringert, dass lose Fremdkörper in die Produktion gelangen. Daher besteht unter anderem die Anforderung für Innentaschen. Die HACCP-Prinzipien werden häufig in drei Risikoklassen eingeteilt, wobei Klasse 3 jene mit dem höchsten Risiko darstellt.



EN 13758-2 – Schutzeigenschaften gegen UV-Strahlung

Ein nach EN 13758-2 zertifiziertes Produkt bietet nachweislich Schutz vor den schädlichen UVA- und UVB-Strahlen der Sonne. Die Produkte sind entsprechend ihrer Schutzfähigkeit mit einem UV-Schutzfaktor (UPF-Wert) gekennzeichnet. Eine Kennzeichnung mit UPF 20+ zeigt beispielsweise an, dass maximal 1/20 der schädlichen Sonnenstrahlen die Kleidung durchdringen. Auf diese Weise können Sie die geschützte Haut 20-mal länger diesen Strahlen aussetzen, als wenn Sie nicht geschützt wären. Die Schutzfähigkeit nimmt ab, wenn sich das Produkt beispielsweise abnutzt, die Pflegehinweise nicht befolgt werden oder die Kleidung nass wird. Der höchste UPF-Wert, mit dem die Kleidung markiert werden kann, ist UPF 40+, was bedeutet, dass maximal 2,5 % der schädlichen Sonnenstrahlen eindringen.



EN 14683, Typ IIR

EN 14683 ist ein Produktstandard, den medizinische Gesichtsmasken(Mund-Nasen-Schutz) in Europa erfüllen müssen. Zu den Testanforderungen gehören die bakterielle Filtrationseffizienz, der Atemwiderstand, die Spritzfestigkeit und die mikrobiologische Reinheit. Es gibt drei verschiedene Typen von Mund-Nasen-Schutz (Typ I, II und IIR). Typ IIR bietet den besten Schutz, da er auch vor Flüssigkeitsspritzern schützt.



EN ISO 20345

EN ISO 20345 ist eine europäische Norm für Sicherheitsschuhwerk, die sicherstellt, dass Sicherheitsschuhe, -stiefel und -sandalen den Anforderungen entsprechen, die in Bereichen mit hohen Sicherheitsstandards gelten. MASCOT® FOOTWEAR bietet eine breite Auswahl an Sicherheitsschuhwerk, das gemäß EN ISO 20345 zertifiziert ist.



EN ISO 20347

EN ISO 20347 ist eine europäische Norm für Schuhwerk ohne Zehenschutzkappe für den gewerblichen Einsatz. Die Norm umfasst Schuhwerk mit zertifizierten rutschhemmenden Eigenschaften, das zudem stoßdämpfend, atmungsaktiv und stabilisierend ist. Das Sortiment von MASCOT bietet Schuhwerk mit EN ISO 20347-Zertifizierung, das gemäß SRC höchste Rutschhemmung bietet.



Öko-Tex Standard 100

Textiles Vertrauen. Schadstoffgeprüfte Textilien.



EN ISO 20471 – Warnschutzbekleidung

EN ISO 20471 ist eine Norm, mit der bestimmte Anforderungen an die Sichtbarkeit von Arbeitskleidung für Mitarbeiter in Hochrisikobereichen gestellt werden. Das Tragen der richtigen Sicherheitskleidung ist wichtig und muss oberste Priorität haben. Das gilt auch dann, wenn nur ein kleiner Teil des Arbeitstages in Bereichen verbracht wird, wo Sichtbarkeit wichtig ist. EN ISO 20471 ist in drei Klassen unterteilt, die sich jeweils auf die Risikosituation beziehen, in der jemand arbeitet, und darauf, in welchem Umfang die Kleidung dem Mitarbeiter Schutz bietet.

EN ISO 20471



Die Bezeichnung der Klasse (die Zahl X neben dem Symbol) beschreibt, in welchem Umfang die Kleidung dem Träger Schutz bietet. Klasse 3 ist dabei die höchstmögliche Klasse.

Auch wenn die Produkte von MASCOT gemäß EN ISO 20471 zertifiziert sind, können die einzelnen Produkte nach unterschiedlichen Klassen zertifiziert sein. Die Klassifizierung eines Produktes hängt von der Fläche seiner fluoreszierenden und reflektierenden Elemente ab.

Mindestflächenmaße der sichtbaren Materialien in m².

	Kleidung der Klasse 3	Kleidung der Klasse 2	Kleidung der Klasse 1
Reflexe	**0,20 m²**	**0,13 m²**	**0,10 m²**
Fluorezierendes Material	**0,80 m²**	**0,50 m²**	**0,14 m²**

Gemeinsame Zertifizierung

Falls der Hersteller dies wünscht, kann im Set getragene Kleidung nach einer höheren Schutzklasse klassifiziert werden als die einzelnen, separat getragenen Kleidungsstücke. Eine eventuell höhere Klassifizierung geht aus der Kennzeichnung der Kleidung hervor.

Durch das Kombinieren zwei einzelner Produkte mit EN ISO 20471 können Sie für ein ganzes Kleidungsset eine Zertifizierung nach Klasse 3 erreichen. Haben Sie beispielsweise eine Jacke der Produktgruppe B, können Sie eine Zertifizierung nach EN ISO 20471 Klasse 3 für ein ganzes Set erhalten, wenn Sie diese mit einer Hose mit der Kennzeichnung Y oder X kombinieren.

Durch das Kombinieren zweier Kleidungsstücke mit einer EN ISO 20471 Zertifizierung kann eine Klasse 3 Zertifizierung für das kombinierte Set erreicht werden. Zum Beispiel erreicht eine Jacke der Produktgruppe B (der Buchstabe der Produktgruppe geht aus dem Etikett des Produkts hervor) kombiniert mit einer Hose oder Shorts der Gruppe Y und X eine Zertifizierung nach EN ISO 20471, Klasse 3.

		Oberteile mit Reflexstreifen an den Ärmeln		Westen und Oberteile ohne Reflexstreifen an den Ärmeln
		A	**B**	**C**
Hosen *)	**Y**	EN ISO 20471 3	EN ISO 20471 3	EN ISO 20471 3
	Z	EN ISO 20471 3	EN ISO 20471 2	EN ISO 20471 2
Shorts oder Dreiviertelhosen	**X**	EN ISO 20471 3	EN ISO 20471 3	EN ISO 20471 2

*) Latzhosen können zu einer zertifizierten Klasse 2 oder 3 kombiniert werden, wenn das Oberteil über der Latzhose getragen wird. Sofern das T-Shirt/Oberteil unter der Latzhose getragen wird, ist die Sicherheitsklasse der Latzhose auch die gemeinsame Klasse.

Sichtbarkeit ist – auch nach wiederholtem Gebrauch – äußerst wichtig. Deshalb testet MASCOT die Sichtbarkeit von Sicherheitskleidung gemäß EN ISO 20471 auf weit mehr Wäschen als die fünf von der Norm vorgegebenen und lässt sie danach zertifizieren. Damit stellt MASCOT sicher, dass die Sicherheit der Arbeitskleidung auch nach längerem Einsatz nicht nachlässt.

Verantwortung und Kontrolle

Der Arbeitgeber trägt die Verantwortung für die Bereitstellung ordnungsgemäßer Warnschutzkleidung, während der Arbeitnehmer persönlich verantwortlich für das Tragen von ordnungsgemäßer Warnschutzkleidung ist.

Wenden Sie sich an Ihren Sicherheitsbeauftragten, wenn Sie im Zweifel sein sollten, welche Klasse in Ihrem Arbeitsbereich angewandt werden muss.

Die Mindestanforderungen für den betreffenden Arbeitsbereich teilt Ihnen die entsprechende Unfallversicherungskasse bzw. Berufsgenossenschaft mit.

Sicherheitsschuhe Piktogramme



Flexibel
Schuhe mit diesem Symbol sind an den Stellen äußerst flexibel, wo die Schuhe bei z. B. kniender Arbeit stark gebeugt werden. Dies gibt Ihnen Freiheit, alle Arten von Bewegungen an einem Arbeitstag auszuführen. Freiheit für Ihre Füße.



Geringes Gewicht
Das Symbol gibt an, dass der Sicherheitsschuh ein geringeres Gewicht als der Durchschnitt hat. Wählen Sie Schuhwerk mit diesem Symbol, wenn Sie flexible Schuhe mit geringerem Gewicht wünschen.



Kälteisolierendes Schuhwerk (CI)
Mit CI gekennzeichnetes Schuhwerk isoliert gemäß EN ISO 20345 gegen Kälte und begrenzt Temperaturschwankungen von maximal 10 °C innerhalb von 30 Minuten bei Temperaturen von bis zu -17 °C. Dadurch werden Ihre Füße geschützt, wenn Sie bei niedrigen Temperaturen oder auf kalten Oberflächen arbeiten.



Metallfreie Schuhe
Schuhe mit diesem Symbol enthalten keine Metallteile. Weder der Nageldurchtrittschutz noch die Zehenschutzkappe oder die Schnürringe enthalten Metall. Das Schuhwerk eignet sich daher besonders für z. B. das Arbeiten an Flughäfen.



Wasserabweisend gemäß der Norm
Die Bezeichnung WRU (Water Repellent Upper) gibt an, dass das Obermaterial wasserabweisend ist.



Wasserabweisendes Schuhwerk (WR)
Schuhwerk mit diesem Symbol ist wasserabweisend.



Wasserdichtes Schuhwerk
Halten Sie nach diesem Symbol Ausschau, wenn Sie wasserdichtes Schuhwerk benötigen. In Schuhwerk mit diesem Symbol bleiben Ihre Füße den ganzen Arbeitstag lang trocken.



Zehenschutzkappe aus Komposit
Die Zehenschutzkappe schützt die Zehen vor Stößen und Druck von außen. Die Zehenschutzkappe ist getestet und bis 200 Joule (EN 12568) stoß- und druckbeständig. Zehenschutzkappen aus Komposit enthalten kein Metall. Komposit ist nicht wärmeleitend und bietet daher extra Komfort sowohl in kalten als auch warmen Umgebungen.



Aluminium-Zehenschutzkappe
Die Zehenschutzkappe schützt die Zehen vor Stößen und Druck von außen. Die Zehenschutzkappe ist getestet und bis 200 Joule (EN 12568) stoß- und druckbeständig. Diese ergonomisch geformte Kappe aus Aluminium hat eine Passform, die den Zehen viel Platz zum Bewegen bietet. Darüber hinaus bietet sie extra Schutz für sowohl den kleinen Zeh als auch den großen Zeh.



Zehenschutzkappe aus Karbon-Faserstoff
Eine Zehenschutzkappe schützt die Zehen bei äußeren Stoß- und Druckeinwirkungen. Die Zehenschutzkappe wurde getestet und hält einem Druck und einem Aufprall von 200 Joule stand. Karbon-Faserstoff ist ein sehr starkes Material, das die Zehenschutzkappe außergewöhnlich stark und widerstandsfähig gegen Stöße und Druck macht. Darüber hinaus ist Karbon-Faserstoff sehr leicht, metallfrei und weder kälte- noch wärmeleitend.



Zehenschutzkappe aus Stahl
Die Zehenschutzkappe schützt die Zehen vor Stößen und Druck. Die Kappe ist bis 200 Joule stoß- und druckbeständig (EN 12568).



Nageldurchtrittschutz aus Spezialtextil
Der Nageldurchtrittschutz besteht aus einer Textilschicht aus Spezialfasern in der Sohle des Schuhes. Das Material wurde nach der Norm EN ISO 20345 getestet und erfüllt die Anforderungen für S3 Schuhe. Schuhe mit einem Nageldurchtrittschutz aus Spezialtextil verfügen über einen hohen Tragekomfort, da dieser die Sohle flexibler macht und einen besseren Schutz gegen Kälte und Wärme bietet.



Nageldurchtrittschutz aus Stahl
Die Sohle des Schuhs ist mit einer dünnen Stahlplatte versehen, die das Eindringen von Nägeln und spitzen Gegenständen in den Fuß bzw. Schuh verhindert. Der Nageldurchtrittschutz aus Stahl ist nach der Norm EN 12568 getestet worden.



Spitzenschutz, geeignet für kniende Arbeitspositionen
Der Spitzenschutz ist eine Verstärkung, die die Strapazierfähigkeit an der Schuhspitze erheblich erhöht und die Lebensdauer des Schuhes verlängert. Schuhe mit Spitzenschutz eignen sich für kniende Arbeiten.



Stabilisierendes und druckabsorbierendes Gelenk
Das spezialentwickelte Multifunktionsgelenk aus Nylon-Kunststoff stabilisiert den Mittelfuß und bewirkt, dass der Schuh sich an der richtigen Stelle biegt. Das Gelenk ist mit einem Komfortschaum ausgestattet, der druckabsorbierend ist und so im Schuh platziert ist, dass die Ferse immer Kontakt mit dieser Komfortzone hat. Dieses bewirkt einen guten Stand im Schuh und eine Entlastung des Rückens.



Non-Marking Laufsohle – färbt nicht ab
Wenn Sie sichergehen wollen, dass Ihr Schuhwerk nicht auf dem Fußboden oder anderem Untergrund abfärbt, achten Sie auf dieses Symbol. Schuhwerk mit diesem Symbol ist mit einer Laufsohle aus PU/PU versehen, die nicht abfärbt.



Sohlenmaterial aus PU/TPU, hitzebeständig bis zu 120°C
Die Komfortsohle besteht aus PU, die Laufsohle aus TPU. Die Sohlen sind hitzebeständig bis 120°C. TPU ist ein thermoplastisches Material mit einer sehr hohen Abriebfestigkeit. Alle MASCOT PU/TPU-Sohlen sind öl- und benzinbeständig.



Sohlenmaterial aus PU/PU
Sowohl die Komfortsohlen als auch die Laufsohlen bestehen aus PU (Polyurethan). PU ist ein Schaummaterial, das sehr stoßdämpfend und rutschhemmend ist. Alle MASCOT PU/PU-Sohlen sind öl- und benzinbeständig.



Sohlenmaterial aus PU/PU, hitzebeständig bis 140°C
Sowohl die Komfortsohlen als auch die Laufsohlen bestehen aus PU (Polyurethan). Die Sohlen sind hitzebeständig bis 140°C. PU ist ein Schaummaterial, das sehr stoßdämpfend und rutschhemmend ist. Alle MASCOT PU/PU-Sohlen sind öl- und benzinbeständig.



Sohlenmaterial aus PU/Gummi, hitzebeständig bis 300°C Kontaktwärme
Die Komfortsohle besteht aus PU, die Laufsohle aus Gummi. Gummi ist sehr hitzebeständig und verträgt Temperaturen bis 300°C Kontaktwärme. Alle MASCOT PU/Gummisohlen sind öl- und benzinbeständig und gegenüber gewissen Chemikalien restistent.



Sohlenmaterial aus Gummi, hitzebeständig bis 300°C Kontaktwärme
Gummi ist sehr hitzebeständig und verträgt Temperaturen bis 300°C Kontaktwärme.



EVA-Sohle
Sohlen aus EVA sind äußerst flexibel und verleihen dem Schuhwerk ein geringes Gewicht, einen hohen Gehkomfort und eine optimierte Stoßdämpfung. EVA ist ein Schaumstoff, der häufig als Zwischensohle verwendet wird. Einige Mischungen sind jedoch so haltbar, dass das Material als Laufsohle verwendet werden kann. Schuhwerk mit dieser Art von Sohle wird für Handwerk und Leichtbau sowie für Leichtindustrie und Logistik empfohlen.



Sohle ist öl- und benzinbeständig
Sohle ist öl- und benzinbeständig.



Absatzkante für sicheren Stand auf Leitern
Die Absatzkante gewährleistet besonders sicheren Stand auf Leitern.



Stoßdämpfende Komfortsohle
Alle MASCOT Komfortsohlen (Zwischensohlen) sind in der ganzen Sohle dämpfend. Dieses verleiht dem Schuh einen guten Gehkomfort.



Knöchelschutz
Ein speziell entwickelter Knöchelschutz an der Innen- und Außenseite des Stiefels schützt den Knöchel gegen seitliche Stöße und Druckeinwirkung.



Mittelfußschutz
Schuhwerk mit Mittelfußschutz bietet dem Träger zusätzliche Sicherheit durch Schutz des Mittelfußes vor Druck und Stößen. Der integrierte Mittelfußschutz aus speziell entwickeltem EVA hat stoßdämpfende Eigenschaften und fühlt sich im Schuh weich und bequem an. Der Mittelfußschutz ist so konzipiert, dass er beim Gehen oder Arbeiten nicht spürbar ist.



Waschbar
Die Schuhe können bei 40 °C gewaschen werden. Bei dieser Waschtemperatur wird eine bakterizide Wirkung des Industriewaschmittels freigesetzt. Dadurch wird die Ausbreitung von Bakterien verhindert und ein hoher Hygienestandard gewährleistet.



Recycelter Polyester
Bei Produkten aus recyceltem Polyester wird eine bereits genutzte Ressource umgewandelt und wiederverwendet.



Orthopädisches Schuhwerk: Für Modifikationen geeignet
Ausgewählte Modelle der MASCOT® FOOTWEAR-Kollektion sind für orthopädische Änderungen geeignet. Aufgrund der DGUV Regel 112-191 können diese Änderungen nur von der Firma Mander-Malms Schuhtechnik GmbH durchgeführt werden.

Branchensymbole



Handwerk
Achten Sie auf dieses Symbol, wenn Sie im Handwerk arbeiten, etwa in den Berufen Zimmermann, Elektriker, Maler, Monteur, etc.



Handwerk und Bau
Achten Sie auf dieses Symbol, wenn Sie im Handwerk arbeiten, etwa als Zimmermann, Elektriker, Maler, Monteur etc. Die Produkte eignen sich gut für das Arbeiten im Freien.



Schwerindustrie
Achten Sie auf dieses Symbol, wenn Sie z. B. in der Metallverarbeitung, im Maschinenbau oder in einem Schmiedebetrieb tätig sind.



Lebensmittel und Produktion
Achten Sie auf dieses Symbol, wenn Sie Produkte für die Lebensmittelindustrie und andere Branchen suchen, in denen ein hoher Hygienestandard und (industrielle) Waschbarkeit wichtig sind.



Leichtindustrie und Logistik
Achten Sie auf dieses Symbol, wenn Sie in Branchen mit Bezug zu Elektronik, Montage, Produktion, Lagerung und Transport tätig sind.



Gebäude- und Anlagenbau
Achten Sie auf dieses Symbol, wenn Sie als Bauunternehmer oder Straßenarbeiter tätig sind oder beruflich mit Abbrucharbeiten oder Ähnlichem zu tun haben.



Offshore- und Windbranche
Achten Sie auf dieses Symbol, wenn Sie Sicherheitsprodukte für Offshore-, Windkraft- und andere Branchen benötigen.



Corporate Wear
Achten Sie auf dieses Symbol, wenn Sie Spezialprodukte für beispielsweise Beratungs-, Verkaufs- und Serviceberufe sowie andere Branchen benötigen, in denen ein repräsentativer Look im Mittelpunkt steht.





Individuelle Lösungen für Kunden

MASCOT stellt täglich Tausende von Standardprodukten her. Benötigt Ihr Unternehmen jedoch ein individuelles Aussehen, können wir auch das anbieten. Entweder durch Bedrucken oder Besticken, Änderung der Farbe, Stoffqualität, Details oder Funktionen eines Standardprodukts, oder durch ein komplett neues Design. MASCOT unterhält kein Lager für Spezialanfertigungen.

MASCOT® LogoService

Als zusätzliche Serviceleistung bietet MASCOT Unternehmen die Platzierung eines Logos auf der Arbeitskleidung an, um ein individuelles und firmenspezifisches Erscheinungsbild zu ermöglichen. Unabhängig davon, welche Bestelllösung Sie als Händler verwenden, ist es ganz einfach, Ihrer Bestellung einen Logodruck hinzuzufügen. MASCOT sorgt für eine effiziente und zügige Bearbeitung Ihrer Bedruckungsaufträge und Ihre Kunden erhalten schnell die bestellte Ware, die mit dem Firmennamen versehen ist.

MASCOT hat über 5 Millionen Produkte auf Lager. Die Transfers des Kundenlogos werden im gleichen Arbeitsablauf erstellt und auf dem Produkt erhitzt, wie die Kommissionierung und Verpackung.

Da die Produkte von MASCOT aus unterschiedlichen Geweben mit jeweils ganz eigenen Eigenschaften bestehen, bietet MASCOT verschiedene Transferarten an. So erhält der Kunde stets ein Produkt von bester Qualität, das häufigem Tragen und Waschen standhält.

Hier erhalten Sie einen Überblick über die verschiedenen Gewebe von MASCOT und Preise für den Logodruck. Unsere MASCOT-Händler beraten gerne Unternehmen, die mehr über optimierte Logodrucklösungen erfahren möchten.





Änderung der Farbe/Farbkombination

Sie können Haupt- oder Kontrastfarbe eines existierenden MASCOT-Produktes gegen eine andere Standardfarbe der gleichen Stoffqualität austauschen.

Mit einer solchen Änderung der Farbkombination wird ein Erscheinungsbild erreicht, das perfekt zu Ihren Logo- und Unternehmensfarben passt.
So kann zum Beispiel bei einer zweifarbigen Jacke entweder die Kontrastfarbe oder aber die Hauptfarbe komplett mit einer anderen Standardfarbe der gleichen Stoffqualität ersetzt werden.

Mindestbestellmengen

Bei Erstaufträgen sind mindestens 200 Stück per Farbe und Modell zu bestellen. Bei Nachbestellungen sind mindestens 100 Stück per Farbe und Modell zu bestellen.

Preise

Erstaufträge:
Zwischen 200 und 298 Stück per Modell wird der Listenpreis + 15% berechnet. Ab 300 Stück per Modell wird der Listenpreis berechnet.

Nachbestellungen:
Zwischen 100 und 198 Stück per Modell wird der Listenpreis + 30% berechnet. Zwischen 200 und 298 Stück per Modell wird der Listenpreis + 15% berechnet. Ab 300 Stück per Modell wird der Listenpreis berechnet.
Mengenrabatte werden bei Sonderprodukten nicht gewährt.

Sonstige Bedingungen

Die Bestellmenge per Style und Farbe muss durch zwei teilbar sein. Eventuelle Muster von Arbeitskleidung werden mit € 180,00 netto, per Stück und Muster, von Winterkleidung mit € 360,00 netto, per Stück und Muster, in Rechnung gestellt. Bei Abgabe des Erstauftrages wird der Rechnungsbetrag eines Musters wieder gutgeschrieben. Mindestmengen und Preise für andere Produkttypen, wie T-Shirts, Sweatshirts, Schutzkleidung, Regenkleidung, Hemden und Schuhe sind höher und können auf Anfrage mitgeteilt werden.

Änderung von Standardmodellen & Stoffqualitäten

Sie können eine andere Meterware oder für bestimmte Teile des Produktes z.B. eine andere Farbe oder Funktion wählen. Sie haben freie Wahl zwischen MASCOTs vielen Standardqualitäten, -farben und -zubehörmaterialien. Ihr MASCOT Gebietsleiter hilft Ihnen gerne dabei abzuklären, welche Änderungen möglich sind.

Konditionen

Für die konkrete Anfrage wird ein Angebot abgegeben. Bei Erstaufträgen sind mindestens 1.000 Stück Arbeitskleidung oder Winterkleidung per Farbe, per Modell zu bestellen. Bei Nachbestellungen sind mindestens 500 Stück per Farbe, per Modell zu bestellen.
Die Mindestmengen für weitere Arten von Spezialprodukten sind höher und können auf Anfrage mitgeteilt werden.
Eventuelle Muster von Arbeitskleidung werden mit mindestens € 325,00 netto, per Stück und Muster, von Winterkleidung mit mindestens € 500,00 netto, per Stück und Muster, in Rechnung gestellt. Bei Abgabe des Erstauftrages wird der Rechnungsbetrag eines Musters wieder gutgeschrieben.
Werden Bestickung, Logoaufdruck, Zertifizierungen o. ä. gewünscht, werden die Kosten hierfür in Rechnung gestellt.

Neues Design oder Private Label

MASCOT fertigt auch Arbeits- und Winterkleidung, die speziell nach Ihren Bedürfnissen entworfen oder nur mit Ihren Warenzeichen versehen werden soll. Die Lieferzeit hierfür ist länger und Mindestbestellmengen sind höher als für die übrigen individuellen Kundenlösungen. Ihr MASCOT Gebietsleiter vermittelt Sie gerne an unsere Spezialprojekte-Abteilung, die für die Ausführung von der Idee bis zur Lieferung zuständig ist.

Die korrekte Größe finden

Die richtige Größe ist entscheidend für die Funktionalität der Arbeitskleidung, den Komfort und Ihre Sicherheit. Viele Produkte aus dem Sortiment von MASCOT können sowohl von Herren als auch von Damen genutzt werden. Zusätzlich finden Sie Produkte, die speziell für Damen entworfen wurden, sowie eine Auswahl für Kinder.

Um die richtige Größe zu finden, benötigen Sie möglichst exakte Maße – lassen Sie sich also gerne von einer zweiten Person helfen. Messen Sie nah am Körper. Denken Sie auch an die Schrittlänge, da viele von MASCOTs Hosen in drei verschiedenen Schrittlängen erhältlich sind.

Als Frau stehen Ihnen mehrere Möglichkeiten zur Auswahl
Einen Teil des Sortiments von MASCOT gibt es in einer oder in mehreren Passformen. Wenn Sie sich für ein Produkt für Damen entscheiden, nehmen Sie zum Messen die Damenpassform und das Größenschema für Frauen als Grundlage. Ein Teil der Herrenprodukte passt Frauen ebenfalls. Wenn Sie ein Herrenprodukt auswählen, nehmen Sie zum Messen entsprechend die Herrenpassform und das Größenschema für Herren als Grundlage.

Nach Herrenpassform messen



Nach Damenpassform messen



H. Kopfumfang
Messen Sie den Kopfumfang.

P. Kragenweite
Rund um den Hals, ca. 1 cm über dem Schlüsselbein gemessen.

A. Brustumfang
An der breitesten Stelle der Brust gemessen.

K1. Taillenumfang
Messen Sie den Taillenumfang etwas oberhalb des Bauchnabels. Das Maßband muss eng anliegen.

K2. Taillenumfang
Messen Sie den Taillenumfang etwas unterhalb des Bauchnabels. Das Maßband muss eng anliegen.

K3. Taillenumfang
Messen Sie die Taillenweite dort, wo Ihre Taille am schmalsten ist. Die Taillenweite wird zusammen mit der Hüftweite zur Ermittlung der Passform verwendet: DIAMOND oder PEARL.

L1. Hüftumfang
Messen Sie den Umfang am breitesten Punkt der Hüfte.

L2. Hüftumfang
Wird bei geschlossenen Beinen dort gemessen, wo die Hüfte am breitesten ist. Bei den Damenprodukten von MASCOT bestimmt die Hüftweite, welche Größe Sie wählen sollten.

E. Schrittlänge
Die Schrittlänge wird an der Innenseite des Beins vom Schritt bis zum Boden (barfuß) gemessen.

T. Höhe
Ihre Höhe vom Scheitel bis zur Fußsohle.

Probieren Sie die Kleidung an!
So können Sie sichergehen, dass die Kleidung richtig sitzt.

So lesen Sie Ihre Größe aus dem Schema ab

HERREN

T-Shirts, Sweatshirts, Jacken und sonstige Oberteile, sowie Overalls.

	C42	C43	C44	C45	C46	C47	C48	C49	C50	C51	C52	C54	C56	C58	C60	C62	C64	C66	C68	C70	C72	C74
	XXS		XS		S				M		L		XL	2XL		3XL		4XL		5XL		6XL
A - Brustumfang (cm)	84	86	88	90	92	94	96	98	100	102	104	108	112	116	120	124	128	132	136	140	144	148
A - Brustumfang (inch)	33		34.5		36		38		39.5		41	42.5	44	45.5	47	49	50.5	52	53.5	55	56.5	58

Hemden (Arbeitshemd)

	C42	C43	C44	C45	C46	C47	C48	C49	C50	C51	C52	C54	C56	C58	C60	C62	C64	C66	C68	C70	C72
	XXS		XS		S				M		L		XL	2XL		3XL		4XL		5XL	
P - Halsumfang (cm)					37-38				39-40		41-42		43-44	45-46		47-48	49-50		51-52		53-54
P - Halsumfang (inch)					14.5				15.5		16.5		17.5	18		19	19.5		20		21

Hosen/Latzhosen

EU	C42	C43	C44	C45	C46	C47	C48	C49	C50	C51	C52	C54	C56	C58	C60	C62	C64	C66	C68	C70	C72	C74
UK/US	27	28	28.5	29.5	30.5	31.5	32.5	33.5	34.5	35.5	36.5	38.5	40.5	42.5	44.5	46.5	48.5	50.5	52.5	54.5	56.5	58
F/CH	36	37	38	39	40	41	42	43	44	45	46	48	50	52	54	56	58	60	62	64	66	68
	XXS		XS		S				M		L		XL	2XL		3XL		4XL		5XL		6XL
K1/K2 - Taillenumfang (cm)*	68	70	73	75	78	80	83	85	88	90	93	98	103	108	113	118	123	128	133	138	143	148
K1/K2 - Taillenumfang (inch)*	27	28	28.5	29.5	30.5	31.5	32.5	33.5	34.5	35.5	36.5	38.5	40.5	42.5	44.5	46.5	48.5	50.5	52.5	54.5	56.5	58
L1 - Hüftumfang (cm)	90	92	94	96	98	100	102	104	106	108	110	114	118	122	126	130	134	138	142	146	150	154
L1 - Hüftumfang (inch)	35.5	36	37	38	38.5	39.5	40	41	41.5	42.5	43	45	46.5	48	49.5	51	52.5	54	56	57.5	59	60.5

*Latzhosen sind nicht in ungeraden Größen erhältlich.

E- Schrittlänge (cm)	76	82	90
E - Schrittlänge (inch)	30	32	35

Jeans

K1/K2 - Taillenumfang (inch)	29	30	31	32	33	34	36	38	40
K1/K2 - Taillenumfang (cm)	73	76	78,5	81	83,5	86	91	96	101

E - Schrittlänge (inch)	30	32	34	36
E- Schrittlänge (cm)	76	82	87	92

Kopfbedeckungen

	S		M		L		XL		2XL	
H - Kopfumfang (cm)	54	55	56	57	58	59	60	61	62	63
H - Kopfumfang (inch)	21	21.5	22	22.5	23	23.25	23.5	24	24.5	25

So finden Sie Ihre Hemdengröße

Im MASCOT-Sortiment finden Sie eine Auswahl an klassischen Hemden für Herren. Die Hemden sind in verschiedenen Passformen und in den Qualitäten Basic, Premium und Signature erhältlich.

Um die richtige Größe zu finden, können Sie die Maße eines Ihrer Hemden nutzen.
Vergleichen Sie diese Maße mit den Angaben in der Maßtabelle für die von Ihnen gewünschte Passform und wählen Sie Ihre Größe aus.

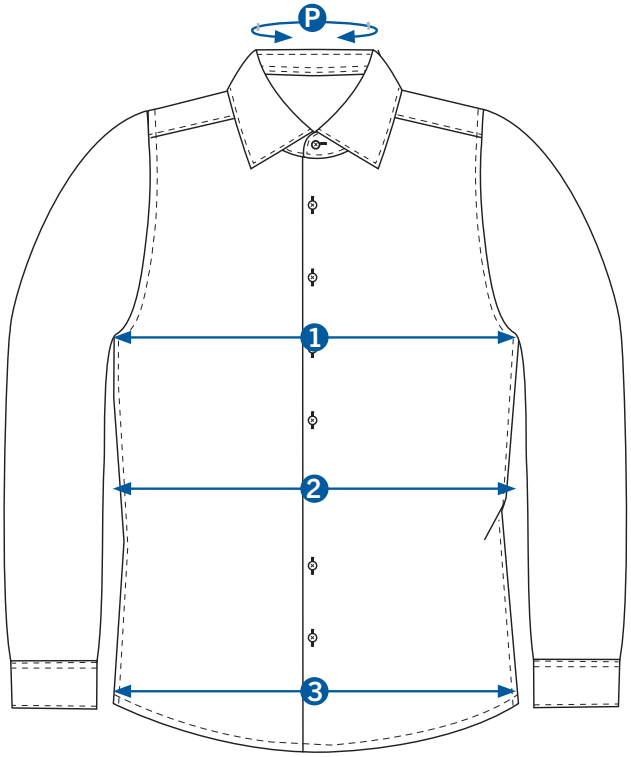

P **Kragenweite**

Ihr Halsumfang. Rund um den Hals, ca. 1 cm über dem Schlüsselbein gemessen.

1 **Brustumfang**

Wird unter der Achselhöhle gemessen. Multiplizieren Sie den Wert mit zwei, um das Gesamtmaß zu erhalten.

2 **Taillenumfang**

Wird an der schmalsten Stelle des Hemdes gemessen. Multiplizieren Sie den Wert mit zwei, um das Gesamtmaß zu erhalten.

3 **Unterkante**

Wird in einer geraden Linie am unteren Rand des Hemdes gemessen. Multiplizieren Sie den Wert mit zwei, um das Gesamtmaß zu erhalten.

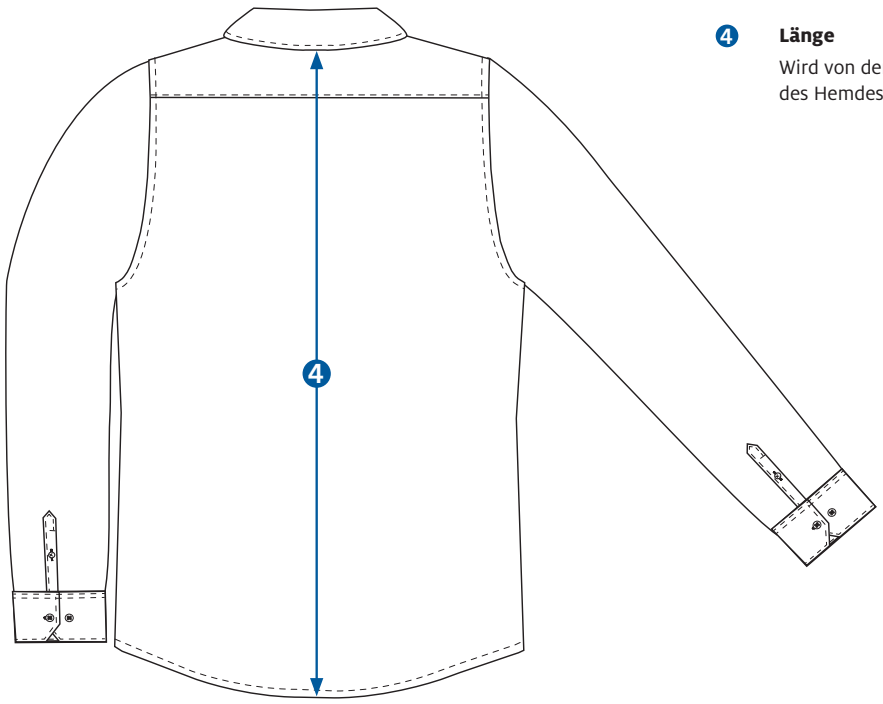

4 **Länge**

Wird von der Unterkante des Kragens bis zum unteren Rand des Hemdes gemessen.

Hemden – Schmale Passform								
Größe	37	38	39	40	41	42	43	44
	37-38		39-40		41-42		43-44	
P – Kragenweite (cm)	37	38	39	40	41	42	43	44
P – Kragenweite (inch)	14.5	15	15.5	15.5	16	16.5	17	17.5
1 – Brustumfang (cm)	102	102	108	108	114	114	122	122
1 – Brustumfang (inch)	40	40	42.5	42.5	45	45	48	48
2 – Taillenumfang (cm)	94	94	100	100	106	106	114	114
2 – Taillenumfang (inch)	37	37	39.5	39.5	41.5	41.5	45	45
3 – Unterkante (cm)	98	98	104	104	110	110	118	118
3 – Unterkante (inch)	38.5	38.5	41	41	43.5	43.5	46.5	46.5
4 – Länge (cm)	79	79	80	80	81	81	82	82
4 – Länge (inch)	31	31	31.5	31.5	32	32	32.5	32.5

Hemden – Moderne Passform												
Größe	37	38	39	40	41	42	43	44	45	46	47	48
	37-38		39-40		41-42		43-44		45-46		47-48	
P – Kragenweite (cm)	37	38	39	40	41	42	43	44	45	46	47	48
P – Kragenweite (inch)	14.5	15	15.5	15.5	16	16.5	17	17.5	17.5	18	18.5	19
1 – Brustumfang (cm)	108	108	114	114	120	120	128	128	136	136	144	144
1 – Brustumfang (inch)	42.5	42.5	45	45	47	47	50.5	50.5	53.5	53.5	56.5	56.5
2 – Taillenumfang (cm)	102	102	108	108	114	114	122	122	130	130	138	138
2 – Taillenumfang (inch)	40	40	42.5	42.5	45	45	48	48	51	51	54.5	54.5
3 – Unterkante (cm)	106	106	112	112	118	118	126	126	134	134	142	142
3 – Unterkante (inch)	41.5	41.5	44	44	46.5	46.5	49.5	49.5	53	53	56	56
4 – Länge (cm)	79	79	80	80	81	81	82	82	83	83	84	84
4 – Länge (inch)	31	31	31.5	31.5	32	32	32.5	32.5	32.5	32.5	33	33

Hemden – Klassische Passform													
Größe	40	41	42	43	44	45	46	47	48	49	50		
	39-40	41-42		43-44		45-46		47-48		49-50		51-52	53-54
P – Kragenweite (cm)	40	41	42	43	44	45	46	47	48	49	50	52	54
P – Kragenweite (inch)	15.5	16	16.5	17	17.5	17.5	18	18.5	19	19.5	19.5	20.5	21.5
1 – Brustumfang (cm)	120	126	126	134	134	142	142	150	150	158	158	166	174
1 – Brustumfang (inch)	47	50	50	53	53	56	56	59	59	62	62	65.5	68.5
2 – Taillenumfang (cm)	120	126	126	134	134	142	142	150	150	158	158	166	174
2 – Taillenumfang (inch)	47	49.5	49.5	53	53	56	56	59	59	62	62	65.5	68.5
3 – Unterkante (cm)	120	126	126	134	134	142	142	150	150	158	158	166	174
3 – Unterkante (inch)	47	49.5	49.5	53	53	56	56	59	59	62	62	65.5	68.5
4 – Länge (cm)	80	81	81	82	82	83	83	84	84	84	84	84	84
4 – Länge (inch)	31.5	32	32	32.5	32.5	32.5	32.5	33	33	33	33	33	33

DAMEN

Das MASCOT-Sortiment bietet Produkte speziell für Damen.

Oberteile

	XS	S	M	L	XL	2XL	3XL	4XL	5XL	6XL
A - Brustumfang (cm)	76	82	88	96	104	112	120	128	136	144
A - Brustumfang (inch)	30	32	34.5	37.5	41	44	47	50.5	53.5	56.5
L2 - Hüftumfang (cm)	86	92	100	108	116	124	132	140	148	156
L2 - Hüftumfang (inch)	34	36	39.5	42.5	45.5	49	52	55	58	61.5

Hemden

	34	36	38	40	42	44	46	48	50	52	54	56
	XS	S	M		L		XL	2XL		3XL	4XL	5XL
A - Brustumfang (cm)	76	82	88	92	96	100	104	112	116	120	128	136
A - Brustumfang (inch)	30	32	34.5	36	37.5	39.5	41	44	45.5	47	50.5	53.5
L2 - Hüftumfang (cm)	86	92	100	104	108	112	116	124	128	132	140	148
L2 - Hüftumfang (inch)	34	36	39.5	41	42.5	44	45.5	49	50.5	52	55	58

Sie finden hier Damenhosen, Shorts und Röcke von MASCOT in zwei verschiedenen Passformen. Welche Passform die richtige für Sie ist, hängt von Ihren Körpermaßen ab. Die beiden Passformen heißen: DIAMOND und PEARL.

In zwei einfachen Schritten finden Sie Hosen, Röcke und Shorts, die Ihnen perfekt passen.

1) Finden Sie Ihre Passform
Die richtige MASCOT-Passform orientiert sich am Verhältnis zwischen der Taillenweite (dort gemessen, wo die Taille am schmalsten ist) und der Hüftweite (dort gemessen, wo die Hüfte am breitesten ist).
Eine Faustregel lautet: Wenn der Unterschied zwischen der Taillen- und Hüftweite mehr als 20 cm beträgt, sollte die DIAMOND-Passform gewählt werden. Wenn der Unterschied zwischen Taillen- und Hüftweite weniger als 20 cm beträgt, ist die PEARL-Passform die richtige.

2) Finden Sie Ihre Größe
Ihre Größe stellen Sie fest, indem Sie Ihre Hüftweite dort messen, wo die Hüfte am breitesten ist. Die Hüftweite wird bei geschlossenen Beinen gemessen. Sehen Sie sich die Tabelle an, die unterhalb Ihrer Passform gezeigt wird: Ausgehend von der Hüftweite können Sie dann in der Tabelle Ihre Größe ablesen.



Damenhosen und Röcke
DIAMOND-Schnitt: Taillenumfang und Hüftumfang weichen um mehr als 20 cm voneinander ab.

EU		C34	C36	C38	C40	C42	C44	C46	C48	C50	C52	C54	C56
UK		UK6	UK8	UK10	UK12	UK14	UK16	UK18	UK20	UK22	UK24	UK26	UK28
F/CH		34	36	38	40	42	44	46	48	50	52	54	56
	XS	S	M		L		XL	2XL		3XL	4XL	5XL	6XL
K3 - Taillenumfang (cm)	70	74	78	82	86	90	94	98	104	110	116	122	128
K3 - Taillenumfang (inch)	27.5	29	30.5	32	34	35.5	37	38.5	41	43.5	45.5	48	50.5
L2 - Hüftumfang (cm)	96	100	104	108	112	116	120	124	130	136	142	148	154
L2 - Hüftumfang (inch)	37.5	39.5	41	42.5	44	45.5	47	49	51	53.5	56	58	60.5

*XS ist nur in MASCOT® FOOD & CARE verfügbar.

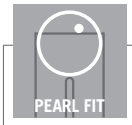

Damenhosen und Röcke
PEARL-Schnitt: Unterschied zwischen Taillenumfang und Hüftumfang ist geringen als 20 cm.

EU		C34	C36	C38	C40	C42	C44	C46	C48	C50	C52	C54	C56
UK		UK6	UK8	UK10	UK12	UK14	UK16	UK18	UK20	UK22	UK24	UK26	UK28
F/CH		36	38	40	42	44	46	48	50	52	54	56	58
	XS	S	M		L		XL	2XL		3XL	4XL	5XL	6XL
K3 - Taillenumfang (cm)	74	78	82	86	90	94	98	104	110	116	122	128	136
K3 - Taillenumfang (inch)	29	30.5	32	34	35.5	37	38.5	41	43.5	45.5	48	50.5	53.5
L2 - Hüftumfang (cm)	92	95	98	101	104	107	110	115	120	125	130	135	140
L2 - Hüftumfang (inch)	36	37.5	38.5	39.5	41	42	43.5	45	47	49	51	53	55

*XS ist nur in MASCOT® FOOD & CARE verfügbar.

E- Schrittlänge (cm)	76	82
E - Schrittlänge (inch)	30	32

KINDER

MASCOTs Sortiment umfasst auch Produkte für Kinder. Um die richtige Größe zu finden, nutzen Sie die Größe des Kindes als Ausgangspunkt.

Kinder						
Höhe (cm)	104	116	128	140	152	164
Alter (Jahre)	3-4	5-6	7-8	9-10	11-12	13-14
Brustumfang (cm)	54	58	62	68	74	80
Brustumfang (inch)	21	23	24.5	26.5	29	31.5
Taillenumfang (cm)	50	52	54	58	62	66
Taillenumfang (inch)	19.5	20.5	21.5	23	24.5	26
Hüftumfang (cm)	58	62	66	72	78	84
Hüftumfang (inch)	23	24.5	26	28.5	30.5	33

SCHUHE

Ihre Schuhe tragen Sie täglich viele Stunden. Daher sollten Sie bei der Wahl Ihres Schuhwerks besondere Sorgfalt walten lassen. Schuhgrößen können ein bisschen variieren. Deshalb raten wir dazu, Schuhe vor dem Kauf anzuprobieren. So gehen Sie sicher, dass Sie die richtige Größe wählen und Schuhe erhalten, die Ihren Füßen wirklich passen.

Das Größenschema von MASCOT geht zunächst von Standardwerten aus. Schuhwerk in den kleineren Größen 35 bis 41 ist etwas schmaler (Weite 8) als in den größeren Größen 39 bis 50 (Weite 10 und Weite 11).

Schuhe																
EU Größe	35	36	37	38	39	40	41	42	43	44	45	46	47	48	49	50
UK Größe	2.5	3.5	4	5	6	6.5	7	8	9	10	10.5	11	12	13	14	15
US Größe, Herren	4	5	5.5	6.5	7	7.5	8	9	10	11	11.5	12	13	14	15	16

Die ideale Stoffqualität für Ihren Arbeitsbereich

Es ist wichtig, dass die Kleidung immer auf den jeweiligen Arbeitsbereich abgestimmt ist. Und dabei spielt der Stoff der Arbeitskleidung eine entscheidende Rolle.
MASCOT verarbeitet über 100 verschiedene Stoffarten, von denen jede aufgrund ihrer besonderen Eigenschaften ausgewählt wird. Hier finden Sie eine Übersicht der Textilmarken und Materialien, die MASCOT verarbeitet: www.mascot.de

Soll Ihr Produkt Premium oder Basic sein?

T-Shirts, Polohemden, Sweatshirts und Hemden sind in verschiedene Kategorien unterteilt, die sich danach ausrichten, wie viel Sie von dem Produkt erwarten können: Premium, Premium Performance oder Basic. Im Hemdensortiment finden Sie auch das Premium-Modell Signature.

Signature

Signature-Produkte sind die Premium-Modelle von MASCOT. Wenn Sie sich für Signature-Produkte entscheiden, werden Sie keine bessere Produktalternative finden. Das ist das Beste vom Besten. Komfort wird groß geschrieben, es stehen mehrere Passformen zur Auswahl und Sie erhalten einen gepflegten Look. Die Produkte werden aus feinen, langstapeligen Baumwollfasern hergestellt und es wurde auf jedes Detail geachtet.

Premium

Insbesondere die hohe Qualität des Materials aus gekämmtem Vortex-Garn macht bei den Premium-Produkten den Unterschied aus. Dank der geringen Neigung zur Fusselbildung (Pilling) bewahren die Produkte lange ihren guten Look. Die Premium-Produkte überzeugen außerdem durch hohe Farbechtheit. Da weder Licht- noch Feuchtigkeitseinwirkungen zu Farbänderungen führen, eignen sie sich besonders für die Arbeit im Freien.

Premium Performance

Premium Performance-Produkte können bei maximal 75 Grad industriell gewaschen und getrocknet werden. Premium Performance-Produkte sind langlebig und werden aus Materialien höchster Qualität hergestellt. Wie die Premium-Produkte werden sie aus hochwertigem Garn gesponnen, haben eine hohe Farbechtheit und fusseln nicht.

Basic

Die Basic-Produkte eignen sich sehr gut für den Innenbereich. Sie sind leichter als Premium-Produkte.



Stoffqualitäten Hosen

Für die MASCOT-Hosen verarbeiten wir eine Reihe von Fasern, die jeweils bestimmte spezifische Eigenschaften aufweisen. In innovativen Kombinationen trägt jeder Fasertyp mit seinen einzigartigen Eigenschaften zur Qualität des Stoffes bei. Dies bietet dem Träger der Kleidung zusätzliche Vorteile, zum Beispiel wenn strapazierfähiges Polyester mit weicher und feuchtigkeitsabsorbierender Baumwolle kombiniert wird.

Qualitätsnummer

Die Zusammensetzung der Fasern ist unterschiedlich und jede Kombination wird mit einer Nummer gekennzeichnet. Diese Nummer ist einzigartig für die spezifische Zusammensetzung der Fasern, für das Gewicht, die Webart und eine eventuelle Oberflächenbehandlung dieses Gewebes. Die Qualitätsnummer besteht aus drei Ziffern und wird unter der fünfstelligen Artikelnummer auf den Produkten vermerkt. In der Tabelle kann man das Gewicht mit der Verschleißfestigkeit der einzelnen Hosenstoffqualitäten vergleichen.

Nr.	Qualität	Webart	Gewicht g/m²	Verschleißfestigkeit	Reißfestigkeit	Farbechtheit beim Waschen
010	65% Polyester/35% Baumwolle	Canvas	310	●●●●◐	●●●●●	●●●●●
410	65% Polyester/35% Baumwolle	Canvas	320	●●●○○	●●●●●	●●●●●
025	100% Polyester	Canvas	300	●●●●◐	●●●●○	●●●●●
154	65% Polyester/35% Baumwolle	Canvas	260	●●●●○	●●●●○	●●●●○
236	70% Polyester/30% Baumwolle	Twill Ripstop	215	●●●○○	●●●●○	●●●●●
254	65% Polyester/35% Baumwolle	Canvas	260	●●●●○	●●●●○	●●●●○
203	70% Polyester/30% Lyocell (TENCEL®)	Kavallerie-Twill	340	●●●●○	●●●●◐	●●●●●
207	75% Baumwolle/25% Polyamid (CORDURA®)	Twill	385	●●●●●	●●●○○	●●●●○
230	50% Baumwolle/50% Polyester	Twill	205	●●●○○	●●○○○	●●●◐○
311	92% Nylon/8% Elasthan	Dobby	235	●●●●●	●●●●◐	●●●●○
330	65% Polyester/35% Baumwolle	Twill	245	●●●◐○	●●●○○	●●●◐○
430	65% Polyester/35% Baumwolle	Twill	310	●●●●◐	●●●●○	●●●●○
439	58% Baumwolle/39% Polyester/3% Elastolefin	Twill	260	●●●○○	●●●○○	●●●◐○
442	65% Polyester/35% Baumwolle	Twill	270	●●●◐○	●●●◐○	●●●●○
459	63% Baumwolle/34% Polyester/3% Elastolefin	Ripstop	310	●●●○○	●●●◐○	●●●◐○
510	83% Recyceltes Polyester/17% Elastolefin	Dobby	205	●●●◐○	●●●◐○	●●●●◐
511	88% Polyester/12% Elastolefin	Dobby	275	●●●●○	●●●●◐	●●●●◐
620	52% Baumwolle/48% Nylon	Twill	240	●●●●●	●●●◐○	●●●◐○
630	100% Baumwolle	Twill	355	●●●○○	●●●○○	●●●○○
711	92% Polyester/8% Elasthan	Dobby	265	●●●●○	●●●●◐	●●●●○
860	65% Polyester/35% Baumwolle	Twill	290	●●●●●	●●●●○	●●●●●

Spezielle Materialien für Verstärkungen

Zur Verstärkung stark beanspruchter Stellen, insbesondere der Kniebereiche, setzen wir extra haltbare Materialien ein.

Nr.	Qualität	Gewicht g/m²	Verschleißfestigkeit	Reißfestigkeit	Farbechtheit beim Waschen
011	1000 D CORDURA®	320	✚✚✚✚✚✚✚✚✚✚	✚✚✚✚✚✚✚✚✚✚	✚✚✚✚✚✚✚✚✚✚
012	500 D CORDURA®	220	✚✚✚✚✚✚✚✚✚✚	✚✚✚✚✚✚✚✚✚✚	✚✚✚✚✚✚✚✚✚✚
10141	Kevlar®	240	✚✚✚✚✚✚✚✚✚✚	✚✚✚✚✚✚✚✚✚✚	✚✚✚✚✚✚✚✚✚✚
321	CORDURA®/Kevlar®/Dyneema®/Stretch	280	✚✚✚✚✚✚✚✚✚✚	✚✚✚✚✚✚✚✚✚✚	✚✚✚✚✚✚✚✚✚✚
521	CORDURA®/stretch	390	✚✚✚✚✚✚✚✚✚✚	✚✚✚✚✚✚✚✚✚✚	✚✚✚✚✚✚✚✚✚✚

Farben


01
Marine


010
Schwarzblau


01009
Schwarzblau/
Schwarz


01011
Schwarzblau/
Kornblau


01033
Schwarzblau/
Limonengrün


01091
Schwarzblau/
Azurblau


02
Rot


0209
Rot/Schwarz


02888
Rot/Anthrazit


03
Grün


0309
Grün/Schwarz

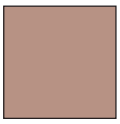
05
Khaki

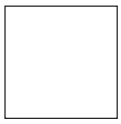
06
Weiß


0618
Weiß/Dunkel-
anthrazit

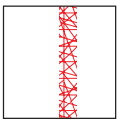
06202
Weiß/
Verkehrsrot

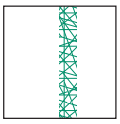
06333
Weiß/
Grasgrün

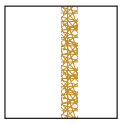
0670
Weiß/
Currygelb

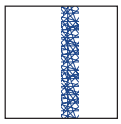
0691
Weiß/Azurblau


08
Grau-meliert

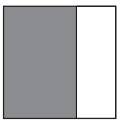
0806
Grau-meliert/
Weiss


0809
Grau-meliert/
Schwarz


09
Schwarz


0902
Schwarz/Rot


0907
Schwarz/Gelb


0909
Schwarz/
Schwarz


0911
Schwarz/
Kornblau


09118
Schwarz/
Hellanthrazit


09140
Schwarz/
Dunkelorange


0918
Schwarz/
Dunkel-
anthrazit


0944
Schwarz/
Dunkel-
petroleum


0988
Schwarz/
Hellgrau


09880
Schwarz/Silber


09888
Schwarz/
Anthrazit


11
Kornblau


1101
Kornblau/
Marine


11010
Kornblau/
Schwarzblau


111
Marine/
Kornblau


118
Hellanthrazit

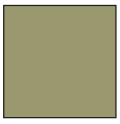
119
Helloliv


13
Marine/Grün

140
Dunkelorange

18
Dunkel-
anthrazit

180
Blaugrau

18088
Dunkel-
anthrazit/
Hellgraumeliert

1809
Dunkel-
anthrazit/
Schwarz

19
Dunkeloliv

1909
Dunkeloliv/
Schwarz

202
Verkehrsrot

20209
Verkehrsrot/
Schwarz

21
Rot/Marine

22
Bordeaux

31
Grün/Marine

33
Moosgrün

3309
Moosgrün/
Schwarz

333
Grasgrün

33303
Grasgrün-
meliert/Grün

37
Limonengrün

37880
Limonengrün/
Silber

41
Blau-meliert

44
Dunkel-
petroleum

4409
Dunkel-
petroleum/
Schwarz

46
Indigo
Denimblau

51
Khaki/Marine

55
Hellkhaki

5509
Hellkhaki/
Schwarz

60
Optisch Weiß

61
Weiß/Marine

66
Gewaschener
dunkelblauer
Denim

70
Currygelb

71
Hellblau

7106
Hellblau/
Weiß-kariert

73
Schwarzer
Denim


76
Gewaschener blauer Denim

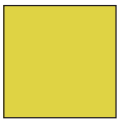
77
Sonnengelb


84
Rostbraun


85
Steinblau


86
Dunkelblauer Denim


87
Türkisblau


88
Hellgrau


881
Hellgrau/ Marine


888
Anthrazit


88802
Anthrazit/Rot


88809
Anthrazit/ Schwarz


90
Vollschwarz


91
Azurblau


91010
Azurblau/ Schwarzblau


91133
Schwarz/ Kornblau/ Limonengrün


93
Petroleum

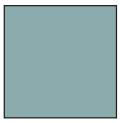
94
Pastellblau


95
Blauviolett

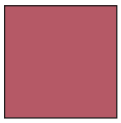
96
Himbeerrot


98
Hellorange


9888
Schwarz/ Anthrazit


A32
Dunkles Denimblau


A42
Dunkel-anthrazit meliert

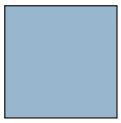
A55
Hellblau


A84
Schwarz/ Dunkel-anthrazit/Rot


A88
Graphitblau

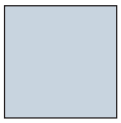
B13
Oxford Blau


B26
Vollschwarz


B52
Denimblau


B93
Schwarz/ Dunkelanthrazit /Türkisblau

Hi-vis


14
Hi-vis Orange


141
Hi-vis Orange/ Marine


1403
Hi-vis Orange/ Grün


14010
Hi-vis Orange/ Schwarzblau


1411
Hi-vis Orange/ Kornblau


1418
hi-vis Orange/ Dunkel-anthrazit


14888
Hi-vis Orange/ Anthrazit


1433
Hi-vis Orange/ Moosgrün


1444
Hi-vis Orange/ Dunkel-petroleum


01014
Schwarzblau/ Hi-vis Orange

0114
Marine/Hi-vis Orange

1814
Dunkel-anthrazit/ Hi-vis Orange

3314
Moosgrün/Hi-vis Orange

4414
Dunkel-petroleum/ Hi-vis Orange

17
Hi-vis Gelb

171
Hi-vis Gelb/ Marine

17010
Hi-vis Gelb/ Schwarzblau

1703
Hi-vis Gelb/ Grün

1709
Hi-vis Gelb/ Schwarz

1711
Hi-vis Gelb/ Kornblau

17888
Hi-vis Gelb/ Anthrazit

1718
Hi-vis Orange/ Dunkel-anthrazit

1744
Hi-vis Gelb/ Dunkel-petroleum

01017
Schwarzblau/ Hi-vis Gelb

0117
Marine/ Hi-vis Gelb

0917
Schwarz/ Hi-vis Gelb

88817
Anthrazit/ Hi-vis Gelb

1817
Dunkel-anthrazit/ Hi-vis Gelb

4417
Dunkel-petroleum/ Hi-vis Gelb

222
Hi-vis Rot

22210
Hi-vis Rot/ Schwarzblau

22218
Hi-vis Rot/ Dunkel-anthrazit

A49
hi-vis Rot/ Dunkel-anthrazit

10222
Schwarzblau/ Hi-vis Rot

18222
Dunkel-anthrazit/ Hi-vis Rot



Mascot International A/S
Silkeborgvej 14 · 7442 Engesvang · Dänemark
Tlf. +45 87 24 47 00 · Kundenservice +49 6105 2731400
info@mascot.de · www.mascot.de

www.facebook.com/MascotWorkwear

www.linkedin.com/company/mascot-international-as

www.youtube.com/mascotinternational

www.instagram.com/mascot_workwear

B1038-122-02 - DE 112021
5 711074 981694

MASCOT® ist ein eingetragenes Warenzeichen und gehört dem Unternehmen Mascot International A/S.
Vorbehaltlich Produktänderungen, Preiserhöhungen, Druckfehler, ausbleibender Lieferungen sowie ausverkaufter Waren.

NORDIC SWAN ECOLABEL
Printed matter
5041 0004

FSC
www.fsc.org
MIX
Papier aus verantwortungsvollen Quellen
FSC® C012075